



# 忠岡 広報

<編集・発行> 〒595-0805 大阪府泉北郡忠岡町忠岡東1-34-1 ☎(0725)22-1122  
忠岡町町長公室 ◆公式Webサイト… <https://www.town.tadaoka.osaka.jp/>  
企画人権課 ◆E-mail… [tadaokajinken@town-tadaoka.jp](mailto:tadaokajinken@town-tadaoka.jp)



忠岡町長

杉原 健キヨシ 士

## 次代に希望がもてる

## 持続可能なまちづくりを推進

これまで3年にわたり、住民皆様には、感染症対策に伴う制限やワクチン接種にご協力をいただき感謝申し上げます。また、医療関係者をはじめ、エッセンシャルワーカーの皆様の尽力に、心から敬意を表します。新型コロナウイルス感染症につきましては、5月の第5類感染症への見直しにともない、いよいよ平常な生活に向けた動きが加速される中、町としましても、将来のまちづくりと住民福祉の向上に一層取り組んでまいります。

さて、現在ウクライナ情勢によるエネルギー価格の高騰や、それに伴う物価上昇など、先行きの不透明な状況がみられます。その一方、渡航制限の緩和によるインバウンドの回復基調、また、大阪では2年後に開催される大阪・関西万博に向けて、活発な動きも予想されるなど、明るい要因もみられます。

そのような中、町では、4月に認定こども園として『東忠岡こども園』が正式にスタートするとともに、隣接して子育て支援センターが秋ごろにオープンする予定で、子どもだけではなく、保護者も一緒に学び、育つための拠点施設としての役割を果たすものと、大いに期待しているところです。

また、民間企業や大学の力を積極的に取り入れた、公民連携や官学連携などの手法による事業も、引き続き推進してまいります。あわせて、地域防災力や防犯対策の向上も図る中、安心して暮らせる町をつくってまいります。

むすびに、新年度を迎えるにあたり、次代に希望がもてる持続可能なまちづくりを推進するため「つながる つどう 人を育む 日本一小さなまち ただおか」をめざして、「スピード」「決断」「実行」をモットーに、全力を傾注してまいります。住民皆様には一層のご理解とご協力を賜りますよう、心よりお願い申し上げます。



▲第53回春季大会大阪南支部予選を優勝で飾り全国制覇への抱負を杉原町長に報告

忠岡町  
スポーツ  
少年団

忠岡ボーイズ  
めざせ 全国大会へ  
日本一!

▶3年生以下の和泉チャレンジ大会でも第3位と健闘!



忠岡町スポーツ少年団  
和泉市連盟大会  
忠岡テットシリラス  
杉本杯 優勝



小学部で出場  
中辻 大翔選手  
(東小6・北出)

第53回日本少年野球全国大会  
(泉州ボーイズ)

春季展示は、中世禅林美術コレクションの中から、花鳥をテーマとした多様な作品をご紹介します。

花鳥の意匠が施された中国工芸品とともに、墨の濃淡によって巧みに表現される日本中世の花鳥画をご鑑賞ください。

高潔な精神を象徴する梅、武威を示す鷹など、吉祥性や寓意が込められた作品が見られます。

うららかな春の一日、多彩な花鳥作品との出会いをお楽しみください。

【開館時間】 10時～16時30分 (最終入館は16時)  
【休館日】 月曜日  
但し、5/16(火)・17(水)は休館  
【入館料】 一般700円/大学・高校生500円/小・中学生300円

■お問い合わせ先 公益財団法人 正木美術館  
〒595-0812 大阪府泉北郡忠岡町忠岡中2-9-26  
TEL 0725-21-6000 FAX 0725-31-1773  
mail info@masaki-art-museum.jp 月曜日 休館  
HP http://masaki-art-museum.jp

忠岡町民優待割引券  
入館料 200円引  
有効期限：2023年7月2日まで  
1枚につき5名様まで割引

▶重要文化財「墨梅図」絶海中津賛  
(南北朝時代) 正木美術館蔵 後期展示

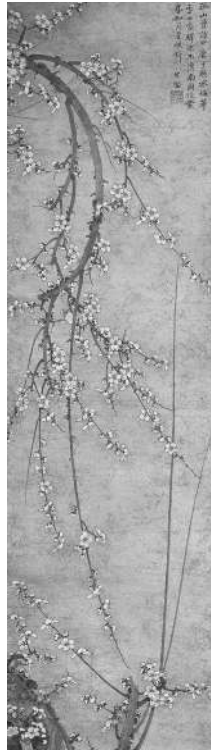

前期 4/1(土)～5/14(日) 後期 5/18(木)～7/2(日)

正木美術館 2023年春季展  
「花鳥との出会い」  
～水墨に見るいろいろ～

正木美術館 masaki art museum

# マスクなしの卒業式

まる3年ぶりですね…

中学校でまた会おうよ!! (忠岡小学校) ▶



忠岡中学校、忠岡小学校、東忠岡小学校などで、3年ぶりに町長、教育長を来賓として迎える中、卒業証書授与式が行われました。

◀ みんな一緒に…新たなスタートです  
(東忠岡小学校)

## 忠岡町公式ホームページ リニューアルしました

これからも見やすく、探しやすく、親しみやすいホームページづくりに取り組みます。

★アドレスはこれまでのホームページと変更はありません。

【問】企画人權課

第5位 奥田 凌大さん  
(忠小3)  
泉北ブロックこども会  
オセロ大会(2/18)



がんばりました! (表彰式)

第43回

ただおが  
マラソン大会

## 2023年度 第1回英語検定試験申込み

～補助は当該年度に1人1回～

〔忠岡中学生への英検受験補助について〕

- 検定日 6月4日(日) ●会場 各本会場
- 申込期間 4月11日(火)～21日(金)
- 申込先 忠岡中学校(教頭先生に申込書を直接提出)

※学校を通じて配布する申込書に記入し教頭先生に提出。

〔町内在住の中学生・高校生・専門学校生・大学生への英検受験補助について〕

- 検定日 6月4日(日) ●各本会場
- 申込期間 4月11日(火)～21日(金)
- 申込先 役場学校教育課で申込書に記入の上申請してください。

※新型コロナウイルス感染状況により、変更・中止となる場合があります。

忠岡町教育委員会 学校教育課

## 2023年度

### 『忠岡あすなる未来塾』

～基礎学習の定着をめざして～

- 対象 忠岡町立小学校3・4・5・6年生／忠岡町立中学校1・2・3年生
- 教科 小学校：算数(予習中心)／中学校：数学・英語(予習中心)
- 場所 忠岡町文化会館
- 実施日時 毎週土曜日 小学生：午前、中学生：午後
- 費用 受講料…小学生 年1万円／中学生 年2万円(年4回徴収)  
年間教材費…小学生1,500円／中学生3,000円  
《受講料免除制度もあります》
- 講師 全国学習塾協会派遣塾講師
- 申込締切 4/12(水)まで
- 定員 小学生…3年20名・4年40名・5～6年60名／中学生…計15名

※申込者多数の場合はできる限り調整。  
※詳しくは学校を通じてお知らせします。

【問】学校教育課 ☎22-1122



## 2023年度 忠岡町スポーツ教室

### 健康づくり！ 体カづくりに挑戦！！

教室名及び主催団体	開設期間	回	開講日時	会場	対象者	受講料	保険料
バレーボール	5/10～6/28	8	毎水曜日 18:50～20:50	忠岡中学校体育館	16歳以上の男女	1,000円	1,850円 ※中学生以下800円 ※65歳以上1,200円
ソフトテニス (軟式庭球)	5/11～7/13	10	毎木曜日 19:00～21:00	新浜テニスコート	小学1年生以上及び一般男女	1,000円	
テニス	5/6～6/24	8	毎土曜日 19:15～20:45	新浜テニスコート	中・高生及び一般男女	2,000円	
整美体操	5/11～7/20	10	毎木曜日 19:15～20:30	文化会館運動室	一般女子	2,000円	
剣道	5/13～6/24	7	毎土曜日 17:00～19:00	東忠岡小学校体育館	幼稚園年長以上の男女	1,000円	
少林寺拳法	5/9～6/8	10	毎火曜日 毎木曜日 19:00～20:30	忠岡中学校体育館 忠岡小学校体育館	小学校1年以上及び一般男女	1,000円	
健康体操	5/11～6/29	8	毎木曜日 13:30～15:30	文化会館運動室	一般女子	2,000円	
空手道	5/8～5/29	10	毎月・水・金曜日 18:50～20:50	忠岡中学校武道場	小学校1年以上及び一般男女	無料	
卓球	5/9～7/11	10	毎火曜日 19:00～20:30	忠岡中学校武道場	一般男女	1,000円	
ソフトバレーボール	5/10～6/28	8	毎水曜日 18:50～20:50	東忠岡小学校体育館	16歳以上の男女	1,000円	
バドミントン	5/9～6/27	8	毎火曜日 18:50～20:50	忠岡小学校体育館	中・高生及び一般男女	1,000円	
忠岡ボクシングクラブ	5/10～6/28	8	毎水曜日 18:30～19:30	東忠岡小学校体育館	小学校1年以上及び一般男女	無料	

■申込期間…4月3日(月)～21日(金)

※各種目定員になり次第締切

■申込方法…所定の申込用紙に記名・捺印の上、受講料・スポーツ障害保険料を添えて、生涯学習課へ

■申込用紙…生涯学習課・児童館・文化会館

主催 忠岡町体育協会

共催 忠岡町スポーツ少年団

後援 忠岡町教育委員会

【問】生涯学習課 ☎90-5300 (文化会館内)

【問】公益社団法人 泉大津青年会議所  
☎21・1090

※コロナ感染予防対策を実施します。

※お楽しみ抽選会あります。

参加費 無料

出場資格 忠岡町・泉大津市内の男子  
・女子児童(募集計200名)

日時 5月4日(木・祝) 12時～

場所 泉大津市立総合体育館

わんぱく力士大募集!  
おづみん・ただお課長  
もやってくる!

第26回

わんぱく相撲  
泉大津場所

《こども会育成者協議会・少年団育成者連絡協議会より》

こども会、少年団に  
ご入会・ご参加ください!

こども会や少年団は、学校で経験できない地域の人との繋がりがや自主性・社会性を高めたり、自然に接する活動やスポーツ・文化活動を通じて創造性や活力を養うすばらしい場であり、また保護者の方が地域の人達と交流できるきっかけにもなりますので、ぜひご入会ください。



【問】生涯学習課 ☎90-5300 (文化会館内)

# スポーツ少年団

おもに小学生を中心に活動しています  
(一部中学生・小学生以下も対象としています)

生涯学習課  
☎90-5300

団名	練習会場	練習日・時間	申込方法
少林寺拳法	①忠中体育館 ②忠小体育館	①毎週火曜日 18:50~20:50 ②毎週木曜日 18:50~20:50	  保護者同伴で 練習場へ  
空手	忠中武道場	毎週月・水・金曜日 18:50~20:50	
バスケットボール	①東小体育館 ②忠小体育館	①毎週月曜日 18:50~20:50 ②毎週水曜日 18:50~20:50	
忠岡テットシリアス(軟式野球)	大津川河川公園等	毎週土・日曜日 9:00~17:00	
サッカー	①忠小運動場 ②町民グラウンド ③忠小運動場	①毎月第1日曜日 9:00~13:00 ②毎月第2・3日曜日 9:00~13:00 ③毎月第4日曜日 9:00~13:00	
剣道	①東小体育館 ②忠小体育館 ③東小体育館	①毎週火曜日 18:50~20:50 ②毎週金曜日 18:50~20:50 ③毎週土曜日 17:00~20:50	
ソフトテニス	新浜テニスコート	毎週火・木曜日 19:00~21:00	
忠岡ボーイズ(中学・硬式野球)	町民第2グラウンド等	毎週水・金曜日 16:00~ 毎週土・日曜日 9:00~	
アジャタ	忠中体育館	毎週火曜日 18:50~20:50	
ボクシング	①忠小体育館 ②東小体育館	①毎週月曜日 18:00~20:00 ②毎週水曜日 17:30~19:30	

# スポーツ連盟

スポーツをつうじて、心と体をリフレッシュ!

お気軽にご参加ください

種目	練習会場	練習日・時間	申込方法
バドミントン	忠小体育館	毎週火曜日 18:50~20:50	  練習会場へ  
少林寺拳法	①忠中体育館 ②忠小体育館	①毎週火曜日 18:50~20:50 ②毎週木曜日 18:50~20:50	
空手道	忠中武道場	毎週月・水・金曜日 18:50~20:50	
剣道	①東小体育館 ②忠小体育館 ③東小体育館	①毎週火曜日 18:50~20:50 ②毎週金曜日 18:50~20:50 ③毎週土曜日 17:00~20:50	
バレーボール	①忠中体育館 ②文化会館軽運動室	①毎週水曜日 18:50~20:50 ②第4土曜日 13:30~16:30	
健康体操	文化会館軽運動室	毎週水曜日 13:30~15:30 (第5水曜日は休み)	
ソフトボール	各チーム随時		
整美体操	文化会館軽運動室	毎週木曜日 19:15~20:30	
卓球	①忠中武道場 ②文化会館軽運動室	毎週火曜日 18:30~20:45 毎週水曜日 18:30~20:45	
テニス	新浜テニスコート	毎週水~土曜日 9:00~17:00 日・祝 9:00~17:00	
サッカー	①忠中体育館 ②東小体育館	①毎週木曜日 18:50~20:50 ②毎週金曜日 19:30~20:50	
ゲートボール	現地………【会員外でも参加自由】		
ソフトバレーボール	東小体育館	毎週水曜日 18:50~20:50	
バスケットボール	①東小体育館 ②忠中体育館	①毎週木曜日 18:50~20:50 ②毎週金曜日 18:50~20:50	

## 公費負担で新型コロナウイルスワクチン接種を受けられる期間が延長しています

4月以降の新型コロナウイルスワクチン接種について、令和5年度の接種の方針は、令和5年3月17日時点において、新型コロナウイルス感染症の疫学的状況及び変異、ワクチン接種による免疫の基礎的知見、ワクチンの有効性に関する科学的知見を踏まえ、

以下のとおりとなります。  
 ・初回接種は、令和6年3月末まで延長しています。  
 ・令和4年秋開始接種（オミクロン株対応ワクチン）は令和5年5月7日まで延長しています。  
 ・令和5年5月8日以降の接種は左記の表の通りです。

接種時期	春夏（5月8日～8月末）	秋冬（9月～12月頃）
対象者	<ul style="list-style-type: none"> <li>・高齢者（65歳以上の者）</li> <li>・基礎疾患を有する者その他重症化リスクが高いと医師が認める者（5歳以上）※要申請</li> <li>・医療従事者等※要申請</li> </ul>	初回接種（1・2回目接種）を終了した5歳以上のすべての者
使用するワクチン	オミクロン株対応2価ワクチンの使用を基本とする。	国において令和5年度早期に結論を得るように検討する。

※申請は、忠岡町新型コロナワクチンコールセンター（☎0725-92-5720）までお申し出ください。

◆5～11歳の追加接種の位置づけとして、令和5年3月8日よりオミクロン株対応ワクチンの接種が開始しています。

## マイナンバーカードの 手続きに関する重要なお知らせ

全国的なシステム更改造業の影響により、以下の日程でマイナンバーカードのお手続きが一部できなくなります。ご不便、ご迷惑をお掛けいたしますが、ご理解のほどよろしくお願いいたします。

引き続きできません。  
 ・氏名や住所に代替文字を含む方  
 ・マイナンバーカードを申請した後に氏名や住所に変更があった方  
 ・マイナンバーカードの申請時に電子証明書の発行を不要とし、交付の際に電子証明書の発行を希望する方  
 ・マイナンバーカードの暗証番号初期化  
 ・転居や氏名変更に伴うマイ

5月1日(月)・2日(火)

【お手続きが実施できない業務】

◎マイナンバーカードの交付  
以下に該当する場合は、手

◎マイナンバーカードの暗証番号初期化  
◎転居や氏名変更に伴うマイ

## マイナンバーカード

### カードの受け取りについて

カードの準備ができた方から順番に、交付通知書（はがき）を送付しています。

申請から受け取りまで、約1・5～2か月程度かかりますので、ご了承ください。

※混雑しますので余裕をもってご来庁ください。

### 転出届がオンラインでできる

マイナンバーカードをお持ちの方は、マイナポータルからオンラインでも、転出の届出ができます。



【住民課】

## マイナポイントの申込期限は 5月末です！

なお、マイナポイントの付与対象となるマイナンバーカードの申請期限は、2月末で終了しました。



平日 9時30分～17時30分  
 土日祝 9時30分～17時30分

### 《受付時間》

★マイナンバー総合フリーダイヤル  
 ☎0120・95・0178  
 音声ガイダンス1番



### ★個人番号カード

コールセンター  
 ☎0570・783・578

▼お問い合わせは、個人番号カードコールセンターまたは、マイナンバー総合フリーダイヤルまでお願いいたします。

◎電子証明書の更新、発行および失効  
 これらのお手続きに該当される方は、5月1日(月)・2日(火)を避けて、ご来庁ください。





明るい選挙キャラクター  
「選挙のめいすいくん」

令和5年4月執行

さあ投票  
選挙の主役はあなたです

# 統一地方選挙

4月9日(日) 大阪府知事選挙、大阪府議会議員選挙  
4月23日(日) 忠岡町議会議員選挙



第2投票所  
変更  
のお知らせ

(対象)  
馬瀬、北出に  
お住まいの方



忠岡町立  
東忠岡小学校

※体育館が投票所となりますので、体育館横の北門より出入りください。(正門は終日施錠されています)



投票所名  
東忠岡保育所  
変更  
東忠岡小学校(体育館)

投票場所  
馬瀬2丁目17番3号  
変更  
馬瀬2丁目17番1号

統一地方選挙では、第2投票区の投票所が  
東忠岡保育所から東忠岡小学校(体育館)に  
変更となります。 ※駐車場はありませんのでご注意ください。

## 大阪府知事選挙 大阪府議会議員選挙 期日前投票 について

投票日に投票所で投票できない方は、  
期日前投票又は不在者投票の制度があります。  
(不在者投票施設に指定されている病院等に入院されて  
いる方等は不在者投票ができません)

### 期日前投票期間

3月24日(金)～4月8日(土)※

午前8時30分～午後8時(土曜・日曜問わず)

※大阪府議会議員選挙の期日前投票期間は、  
4月1日(土)～4月8日(土)となります。

### 期日前投票場所

忠岡町役場3階 研修室2

### 持ってくる物

投票所入場整理券

(大阪府知事選挙・大阪府議会議員選挙共通)



## ◎ 大阪府知事選挙及び大阪府議会議員選挙における住所移転者の選挙権について

最近、住所を移動された方は、投票の場所等が変わることがあります。以下の表よりご確認ください、お間違いのないようにしてください。

### 大阪府知事選挙の場合

届出の別	届出の日	投票場所・投票の可否		
		新住所地で投票できる	前住所地で投票できる	投票できない
他府県から転入された方	令和4.12.22以前	○		
	令和4.12.23以後			○
大阪府内の他の市町村から転入された方	令和4.12.22以前	○		
	令和4.12.23以後		※	
他府県へ転出された方	全期間			○
	令和4.12.22以前に新住所地に転入届	○		
大阪府内の市町村へ転出された方	令和4.12.23以後に新住所地に転入届		※	

### 大阪府議会議員選挙の場合

届出の別	届出の日	投票場所・投票の可否		
		新住所地で投票できる	前住所地で投票できる	投票できない
他府県から転入された方	令和4.12.30以前	○		
	令和4.12.31以後			○
大阪府内の他の市町村から転入された方	令和4.12.30以前	○		
	令和4.12.31以後		※	
他府県へ転出された方	全期間			○
	令和4.12.30以前に新住所地に転入届	○		
大阪府内の市町村へ転出された方	令和4.12.31以後に新住所地に転入届		※	

※印で投票するには、市区町村長が発行する「引き続き大阪府内に住所を有する旨の証明書」が必要です。ただし、最近2回以上住所を異動された方は、取扱いの異なる場合があります。

【注意】 ●(大阪府知事選挙:令和4年12月23日以後)

●(大阪府議会議員選挙:令和4年12月31日以後)  
大阪府内の市町村間で住所を異動された方は、前住所地で投票を行うことができますが、そのためには前住所地の選挙人名簿に登録されている必要があります。

●前住所地で投票する際には、市区町村で発行する「引き続き大阪府内に住所を有する旨の証明書」を提示しなければ投票ができません。

●投票日まで最も近い市役所または町役場の住民票を担当する窓口に出して「引き続き大阪府内に住所を有する旨の証明書」の交付を受けておいてください。(最近2回以上住所を異動された方は、取扱いの異なる場合がありますのでご注意ください)

この件についてのお問い合わせ / 忠岡町選挙管理委員会事務局 ☎ 0725-22-1122 (代表)



# 当初予算

令和5年度

忠岡町予算総額

143億6,280万7千円

令和5年度当初予算は、一般会計については前年度当初比10.5%増の83億2,725万9千円となり、特別会計及び企業会計を加えた総額は、前年度当初比7.5%増の143億6,280万7千円となりました。

## 一般会計予算の概要

一般会計の増の主な要因は、シビックセンター等ESCO事業や町民運動場改修工事及び社会保障関連経費の増加等によるものです。

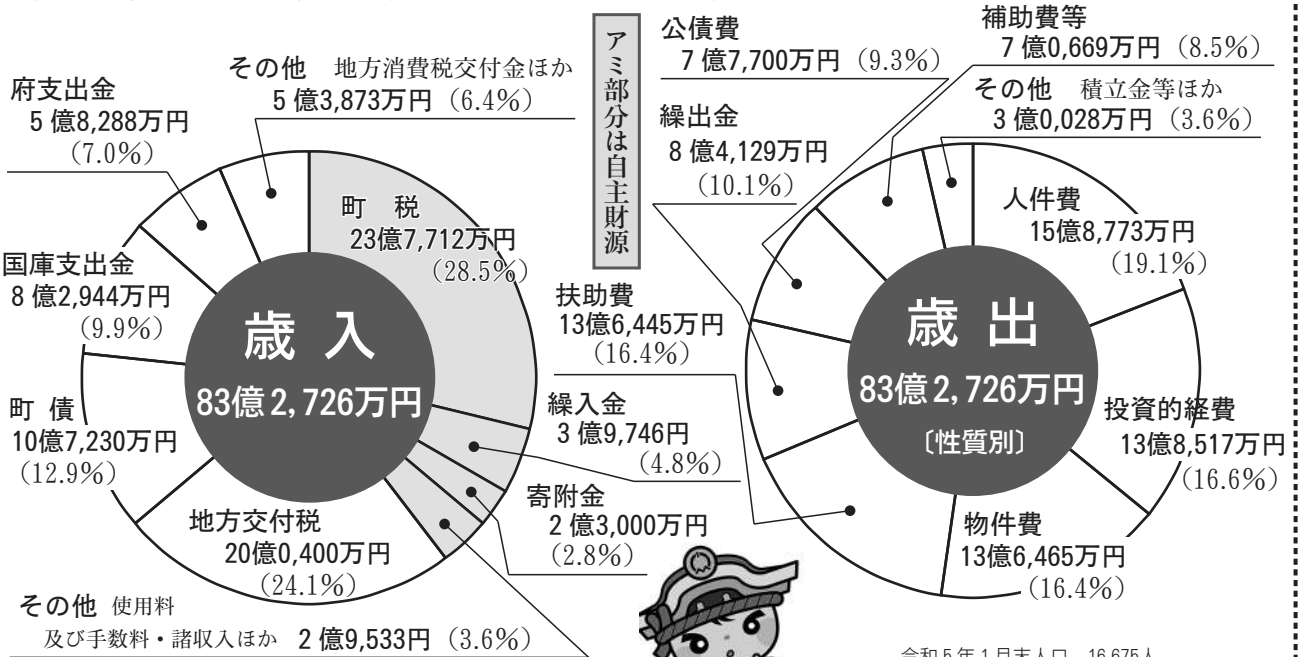

令和5年1月末人口 16,675人  
※〔 〕は前年度の一人当たり歳出予算額

住民1人当たりの歳出予算額 〔目的別〕 <b>499,386円</b> / 人 〔449,691円〕	総務費 97,992円 〔58,973円〕	民生費 184,290円 〔199,875円〕	公債費 46,597円 〔45,130円〕	衛生費 43,863円 〔44,644円〕
	土木費 41,090円 〔39,814円〕	教育費 51,969円 〔31,280円〕	消防費 22,414円 〔20,629円〕	議会費ほか 11,171円 〔9,346円〕

## 会計別予算額

(単位:千円;%)

会計名	予算額	前年度予算額	増減額	増減率
一般会計	8,327,259	7,537,277	789,982	10.5
特別会計	4,319,396	4,125,019	194,377	4.7
国民健康保険事業勘定特別会計	2,067,609	1,866,639	200,970	10.8
介護保険特別会計	1,740,360	1,749,294	△8,934	△0.5
後期高齢者医療特別会計	511,427	509,086	2,341	0.5
企業会計	1,716,152	1,697,345	18,807	1.1
下水道事業会計	1,716,152	1,697,345	18,807	1.1
合計	14,362,807	13,359,641	1,003,166	7.5

### 自主財源、依存財源とは……

「自主財源」は町が自主的に収入できる歳入のことで、町に納められる税金や施設の使用料、住民票の交付手数料などがあります。

「依存財源」は町が自主的に収入できない歳入のことで、国から交付される地方交付税や国・府補助金、町債などがあります。

### 目的別、性質別予算とは……

「性質別」は、人件費、物件費、普通建設事業費など「経済的性質ごとに分類」して表す方法のことをいいます。「目的別」は議会費、総務費、民生費など「町がどんな行政目的のためにどれくらいの支出をするのか」という視点から分類する方法です。



令和5年度当初予算に計上した主要な事業を、忠岡町総合計画の基本目標ごとに紹介します。



## 令和5年度予算の主な施策

### 子育てが しやすいまち (子ども・教育)

●東忠岡こども園整備事業 【継続：2億7,000万円】

東忠岡地区において幼保を一元化し、認定こども園を令和5年4月に開園。3か年事業の最終年度である今年度については、秋ごろに開設予定の子育て支援センターを整備。

●就学前施設給食費無償化事業 【継続：2,771万9千円】

幼児の健やかな成長を促すため、町独自の取組として町内就学前施設に在園している3歳から5歳の子どもの給食費(主食費・副食費)を無償化。

●高齢者の保健事業と介護予防の一体的実施

【新規：1,068万1千円】

人生100年時代を見据えて高齢者の健康増進を図り、できる限り健やかに過ごすことができるよう高齢者の特性を踏まえた保健事業と介護予防事業を一体的に実施。

### 健康に 暮らせるまち (健康・福祉)

### 生涯活躍 できるまち (自治・多様性)

●町民運動場改修事業 【新規：3億5,610万円】

町民運動場において、グラウンド部分の改修と公園の外周部分を新たに緑道として整備、健康遊具を設置するなどスポーツ環境の改善及び健康づくりや地域コミュニティの場となるよう改修、併せてマンホールトイレやかまどベンチ、防災倉庫等を新規整備し、防災力・減災力の向上も図る。

●消防ポンプ自動車更新事業 【新規：4,499万6千円】

前回更新後16年が経過しており、緊急消防援助隊登録車両である災害対応特殊消防ポンプ自動車の更新を実施。

●水防用資機材購入事業 【新規：38万5千円】

水害時の浸水対策時間、並びに設置に係る労力の大幅な軽減を図るため、従来の土のうに代わる水のう型簡易膨張システムを導入。

### 安心して 暮らせるまち (安全・安心)

### 便利で生活 しやすいまち (環境・都市基盤)

●シックセンター等ESCO事業 【継続：6億3,679万円】

老朽化が著しい公共施設等の設備機器について、ESCO事業にて高効率の設備機器を導入。温室効果ガスの削減など省エネルギー化を実現するとともに光熱費の削減を図る。

●中小企業イメージアップ推進補助事業 【拡充：45万円】

現行の補助事業における補助対象を拡充し、従来より幅広く補助制度を活用してもらえることにより、自社のイメージアップ、人材確保、広告宣伝、販路拡大等に繋げ、町内産業の更なる活性化を図る。

### 誰もが働きたく なるまち (産業・雇用)

### 持続可能な行政運営 ができています (まちの運営)

●議会議場システム等更新事業 【新規：2,365万円】

庁舎建設時から20年以上経過している議会本会議場及び委員会室の音響設備等を更新すると同時に映像配信設備を導入し、開かれた議会の実施をめざす。

★その他の令和5年度主要な事業については、こちら →  
(忠岡町ホームページ/当初予算)





## 国民年金

【保険課】

▼国民年金保険料のお知らせ  
令和5年4月分～令和6年3月分の国民年金保険料が次のとおり改正されました。

◇定額保険料(月額)

16、520円

▼失業等による特例免除

失業した場合も、申請することにより、保険料の納付が免除となったり、保険料の納付が猶予となる場合があります。免除・納付猶予申請書を提出される際は、次の書類が必要となります。

(1)雇用保険の被保険者であった方

雇用保険受給資格者証、雇用保険受給資格通知または雇用保険被保険者離職票等の写し

※過去に同一の失業を理由として免除申請をし、証明書類を提出済みの方は、添付書類を省略できます。

(2)事業の廃止(廃業)または休止の届出を行っている方  
A厚生労働省が実施する総

合支援資金貸付の貸付決定通知書の写し及びその申請時の添付書類の写し

B履歴事項全部証明書または閉鎖事項全部証明書

C税務署等への異動届出書、個人事業の開廃業等届出書または事業廃止届出書の写し(税務署等の受付印のあるものに限る)

D保健所への廃止届出書の控(受付印のあるものに限る)

Eその他、公的機関が交付する証明書等であって失業の事実が確認できる書類

※BからEまでについては、別途、失業の状態にあることの申し立てが必要となります。

▼国民年金の加入と保険料のご案内

日本国内に居住している20歳以上60歳未満の方は、国民年金の被保険者(加入者)となります。20歳になったときの年金制度の案内や保険料の手続きについて、動画によりご案内をしています。詳しくは、日本年金機構のホームページをご覧ください。

★「国民年金の加入と保険料のご案内」で検索!

【問】日本年金機構

堺西年金事務所

072・243・7900

## 国民健康保険

【保険課】

▼国民健康保険出産育児一時金の支給額が上がります!  
国民健康保険被保険者の出産に要する経済的負担を軽減するため、令和5年4月1日以降に出産された国民健康保険被保険者を対象とした出産育児一時金の支給額が次のとおり改正されました。

◎産科医療補償制度「加入」の医療機関(改正前) 42万円

円↓(改正後) 50万円

◎産科医療補償制度「未加入」の医療機関(改正前) 40万8千円

円↓(改正後) 48万8千円

▼固定資産税・家屋価格等縦覧帳簿と固定資産課税台帳がご覧になれます

町内に固定資産をお持ちの方に、令和5年度の土地・家屋価格等縦覧帳簿の縦覧を行います。また、固定資産税・都市計画税の計算基礎になります固定資産課税台帳の閲覧も行いますので、ぜひご覧ください。

・期間 4/15/31

・9時～17時30分

(土・日・祝日は休み)

・場所 税務課

・必要なもの 運転免許証など

ど本人確認ができるもの

▼固定資産税・都市計画税の減免について

高年齢者に係る固定資産税減免  
・都市計画税の減免  
固定資産税・都市計画税の納税が困難である方が次の要件をすべて満たした場合、申請により自ら住んでいる自己居住用資産(土地・家屋)の固定資産税・都市計画税を減免します。

【要件】

①所有者が寡婦、ひとり親、特別障がい者または65歳以上(1月1日現在)のいずれかであること。

②所有者及び所有者と生計を一にするすべての方の前年中の所得金額が、住民税均等割非課税限度額以下であること。

③自己居住用家屋の延床面積が70㎡以下であること。

④固定資産税・都市計画税額が5万円以下であること。

【減免額】固定資産税・都市計画税の2分の1相当額を減免します。

【申請・問合先】各納期限までに税務課固定資産税係に申請してください。

※ただし、納付済の税額については還付いたしません。

▼固定資産税の減額措置について

住宅の耐震改修に伴う固定資産税の減額措置・住宅バリアフリー改修に伴う固定資産税の減額措置・住宅の熱損失防止(省エネ)改修工事等に伴う減額措置については、税務課固定資産税係までお問合せください。

▼軽自動車税(種別割)の減免制度について

町では、一定の要件に該当する軽自動車について減免を実施しています。

◆公益のために直接専用する軽自動車等

◆生活保護法の規定によって生活扶助を受ける者が所有し、または使用する軽自動車等

◆身体障がい者等の方が日常生活に不可欠な軽自動車等

①身体障がい者、戦傷病者、知的障がい者及び精神障がい者

②その構造が専ら身体障がい者等の利用に供するためのものである軽自動車等

◆申請受付期間：令和5年5月末日(期限厳守)

・減免申請に必要なもの及びそれぞれの要件についてはお問い合わせください。

なお、自動車税(種別割)で減免を受けておられる方は軽自動車税(種別割)の減免は受けられません。

・減免を受けられた方で納税

～4月分から～  
**特別障がい者手当・障がい児福祉手当  
 ・経過福祉手当の手当額改定**

対 象 特別障がい者手当・障がい児福祉手当  
 ・経過福祉手当を受給している方  
 金 額 特別障がい者手当  
 27,300円 → 27,980円  
 障がい児福祉手当・経過福祉手当  
 14,850円 → 15,220円

①特別障がい者手当

〔支給対象〕満20歳以上の在宅の方で、身体または精神に著しく重度で永続する障がい（知的障がいを含む）があるため、日常生活に常時特別の介護を必要とする方

〔支給制限〕

- ・病院等に3カ月を超えて入院している方
- ・施設に入所している方
- ・本人、配偶者、扶養義務者の所得が一定金額以上ある方

②障がい児福祉手当

〔支給対象〕満20歳未満の在宅の方で、身体または精神に重度で永続する障がい（知的障がいを含む）があるため日常生活に常時の介護を必要とする方

〔支給制限〕・障害年金などの障がいを支給理由とする年金を受給されている方

- ・施設に入所している方
  - ・本人、配偶者、扶養義務者の所得が一定金額以上ある方
- 【問】岸和田子ども家庭センター ☎072-430-4321/地域福祉課

～令和5年4月分から～  
**児童扶養手当・特別児童扶養手当  
 の月額が変わります!!**

◎児童扶養手当

令和5年 3月分まで	区 分	全部支給（月額）	一部支給（月額）
	児童1人目	43,070円	43,060円～10,160円
	児童2人目	10,170円	10,160円～ 5,090円
	児童3人目以上	6,100円	6,090円～ 3,050円

令和5年 4月分から	区 分	全部支給（月額）	一部支給（月額）
	児童1人目	44,140円	44,130円～10,410円
	児童2人目	10,420円	10,410円～ 5,210円
	児童3人目以上	6,250円	6,240円～ 3,130円

◎特別児童扶養手当

令和5年 3月分まで	区 分	支給月額	令和5年 4月分から	区 分	支給月額
	1 級	52,400円		1 級	53,700円
	2 級	34,900円		2 級	35,760円

【問】健康こども課

特別児童扶養手当

令和4年12月～令和5年3月の4か月分について、厚生労働省から、4月11日（火）に指定口座へ振込まれます。

**納期のお知らせ**  
 介護保険料第1期分  
 納期限は5月1日です  
 株式会社 銀行との納付書による公  
 金収納の取扱終了について  
 税金・保険料など本町の公金に  
 ついて、(株)みずほ銀行での納付書  
 による公金収納取扱は、令和5年  
 3月31日をもって終了しました。  
 このため、令和5年4月よりみず  
 ほ銀行すべての店頭で、納付書に  
 よる税金・保険料等のお支払いは  
 できなくなります。

毎月20日は  
 『ストップ。』  
 『地球温暖化デー』

▼令和5年度  
 義務教育就学援助費  
 申請の受付  
 【申請書配布期間】  
 3月1日（水）より、役場  
 4階教育委員会教育みらい課  
 で配布。忠岡町ホームページ  
 からダウンロード可。  
 【受付期間】  
 3月13日（月）～  
 4月28日（金）  
 【認定・支給】  
 教育委員会が審査の上決定  
 ※昨年度認定された方も改めて申請が必要です。

**教 育**【教育みらい課】  
 証明書（継続検査用）が必要  
 な方は申請してください。

医療法人 医教会 安藤外科・整形外科医院 併設  
**サービス付き高齢者向け住宅**  
**ナーシングホーム忠岡さつき通り**  
 体験入居可！モデルルーム見学可！  
 入居者募集中！！  
 お気軽にお問い合わせ・ご相談下さい！  
 ☎0725-22-8022 まで

/// **ピープルデイサービスセンターただおが**  
 楽しく遊び・美味しい食事食べて  
 一日を有意義にすごしましょう♪♪♪  
**無料体験随時 実施中!!!**  
 お友達同士で  
 お気軽にご参加ください!!!  
 ☎ 0725-46-3333 【担当：古松】

## 保険料額のお知らせと納め方

### ①特別徴収（年金から納めていただく）の方

年金受給額が年額18万円以上あり介護保険料と後期高齢者医療保険料の合算額が、対象となる年金額の1回当たりの年金受給額に対して2分の1を超えない方は、原則年6回の年金受給日に、その年金から直接差し引かれます。

### ●本算定後の特別徴収

令和5年度の後期高齢者医療保険料の決定（本算定）後の10月以降、引き続きまたは新たに特別徴収となる方は、7月に「保険料額決定通知書」と「特別徴収開始通知書」の一体型通知書を送付します。

10・12・2月の年金受給時に、令和4年中の所得に基づいて計算された年間保険料から仮徴収等により既に納めていただいた金額を差し引いた額を、支払回数に振り分けて納めていただきます。

### ②普通徴収（口座振替や納付書で納めていただく）の方

本年7月に、令和5年度の後期高齢者医療保険料の決定（本算定）にかかる「保険料額決定通知書」と「納入通知書」の一体型通知書を送付しますので、その後口座振替や納付書（納入通知書）の方法により9期（7月から翌年3月まで）で納めていただきます。

※年度途中で特別徴収に変更となる場合があります。

### ◆後期高齢者医療 人間ドック費用の一部助成

費用の助成を受けるには、役場の保険課に必要な書類をお持ちいただき、申請する必要があります。

なお、各年度中（4月1日～翌年3月31日）1回の受診に対し、26,000円を上限として費用の一部を助成します。

《申請に必要なもの》

1. 受診された人間ドックの「領収書」
2. 検査項目が確認できるもの  
(検査結果通知書の写しなど)
3. 後期高齢者医療被保険者証
4. 口座情報がわかるもの

### ◆後期高齢者医療の助成 〔健康診査・歯科健診〕

#### (1)健康診査

被保険者の方に「健康診査受診券」を、4月下旬から5月上旬にお送りします。

受診券が届きましたら、指定する医療機関等において、受診券に記載された有効期限までに無料（年度中〔令和6年3月31日まで〕に1回）で受診することができます。受診の際は、事前に医療機関等にご連絡の上、受診券と被保険者証を忘れずにお持ちください。

ただし、以下の①②に該当する方は対象外です。

- ①病院・診療所に6ヵ月以上継続して入院中の方
- ②特別養護老人ホーム、介護老人保健施設、養護老人ホーム、障がい者支援施設などの施設に入所または入居している方

※退院・退所したなど事情変更があった場合は、受診券を発行しますので、お問い合わせください。

#### 【問】◎大阪府後期高齢者医療広域連合資格管理課

☎06-4790-2028 FAX06-4790-2030

※受付：月～金曜日（祝日除く）9時～17時30分

◎忠岡町役場保険課 ☎22-1122 FAX22-1129

※人間ドックを受診された方は健康診査を受診する必要はありません。

#### (2)歯科健診

口腔機能の低下や肺炎等を予防するため、歯科健診を実施します。歯や歯肉の状態だけでなく、お口の機能を含めてチェックをしますので、義歯を使用中の方も積極的に受診してください。4月下旬から5月上旬にかけて、「歯科健診のお知らせ」をお送りします。

広域連合が指定する歯科医院において、年度中（令和6年3月31日まで）に1回、無料で受診することができます。受診の際は、事前に歯科医院へお問い合わせのうえ、被保険者証を忘れずにお持ちください。（受診券はありません）ただし、以下に該当する方は、歯科健診の対象外となります。

- ①病院・診療所に6ヶ月以上継続して入院中の方
- ②特別養護老人ホーム、介護老人保健施設、養護老人ホーム、障がい者支援施設などの施設に入所または入居している方

#### 【問】◎大阪府後期高齢者医療広域連合給付課

☎06-4790-2031 FAX06-4790-2030

※受付：月～金曜日（祝日除く）

9時～17時30分

◎忠岡町役場保険課 ☎22-1122 FAX22-1129



# 令和5年度の保険料について

(大阪府)  
算定方法

**保険料 (年額)**  
 (年額の限度額は66万円)
 
 =
 
**被保険者均等割額**  
 被保険者1人当たり  
**54,461円**
 +
 
**所得割額**  
 賦課のもととなる所得金額  
 ×所得割率 **11.12%**

## 保険料の軽減が受けられる場合

### (1)被保険者均等割額の軽減

世帯の所得水準に応じて保険料の被保険者均等割額が軽減。

軽減割合	軽減後の均等割額 (年額)	所得の判定区分 (同一世帯内の被保険者と世帯主の総所得金額等の合計額)
7割	16,338円	【基礎控除額 (43万円) + 10万円 × (給与所得者等の数 - 1)】を超えないとき
5割	27,230円	【基礎控除額 (43万円) + 29万円 × (被保険者数) + 10万円 × (給与所得者等の数 - 1)】を超えないとき
2割	43,568円	【基礎控除額 (43万円) + 53万5千円 × (被保険者数) + 10万円 × (給与所得者等の数 - 1)】を超えないとき

※波線部は、同一世帯内の被保険者と世帯主に給与所得者 (次の(1)~(3)のいずれかに該当する方) が二人以上いる場合に計算します。

- (1)給与等の収入金額が55万円を超える方
- (2)65歳未満かつ公的年金等収入金額が60万円を超える方
- (3)65歳以上かつ公的年金等収入金額が125万円を超える方

※軽減判定するときの総所得金額等には、専従者控除、譲渡所得の特別控除の税法上の規定は適用されません。

※当分の間、年金収入につき公的年金等控除を受けた65歳以上の方については、公的年金等に係る所得金額から15万円を控除して軽減判定します。

※世帯主が被保険者でない場合でも、その世帯主の所得は軽減判定の対象となります。

※軽減の判定は、4月1日 (4月2日以降に加入した場合は加入日) の世帯状況で行います。

### (2)保険料の軽減

〔会社の健康保険などの被扶養者であった方〕

後期高齢者医療制度に加入する日の前日において、会社の健康保険や共済組合、船員保険の被扶養者であった方は当面の間所得割額は課されず、資格取得後2年間は、均等割額の5割が軽減されます。



※国民健康保険・国民健康保険組合加者は対象となりません。

### (3)留意事項

軽減対象となる方の判定は、大阪府後期高齢者医療広域連合が、市区町村から提供された所得情報に基づいて行いますので、被保険者の皆さまから申請をいただく必要はありません。

ただし、所得情報がない場合は判定ができませんので、役場保険課への簡易申告等が必要です。



住民健診を受けて…

🍀やがに🍀せな

生活をおくりましょう!

広告

介護保険サービス及び障害福祉サービスのご利用の事なら何でもきららケア忠岡へご相談くださいませ。当事業所ホームページ：www.society.co.jp  
訪問介護職員【ヘルパー】募集中

きららケア忠岡【担当：朝野 舜】  
〒595-0804  
大阪府泉北郡忠岡町馬瀬3-12-15  
☎0725-33-2775 FAX0725-54-9797  
Email: info@society.co.jp



# 商工会だより

## 町内就職の新規学卒者に就職記念品をプレゼント

忠岡町新規学卒就職者激励委員会（町内企業、忠岡町、商工会で構成）では、毎年忠岡町内事業所に就職された新規学卒者に就職応援記念品をプレゼントしています。

これは、就職活動に取り組み、晴れて忠岡町内の企業に社会人として就職された皆

様を応援するため実施しているものです。

プレゼントの実施は、該当者把握の関係上5月下旬を予定しています。

つきましては、該当する方を採用した事業者様は、委員会まで企業名、氏名、性別等をご連絡（登録）ください。

登録締切 4月7日（金）

【問・登録】忠岡町商工会（激励委員会事務局）

TEL 33・3208  
FAX 32・4880

# 消費生活相談窓口のご案内

## ～「年金額を上げてくれる」って本当？～

【事例】「年金額を上げる運動をしている。訪問時にサインが欲しい」と電話があった。年金機構の職員を名乗ったが、不審に思い「役所に確認する」と返事をした。すると、相手は電話を切った。以前も同様の電話があった。詐欺ではないか。

【アドバイス】あの手、この手の詐欺的な悪質商法が及び寄っています。特殊詐欺などの、犯罪に巻き込まれる危険性もあります。事例のような毅然とした賢明な対応が被害を防ぎます。基本的に行政から消費者へ電話や運動などはしません。おかしいなと思った時は、周囲の人や消費生活相談窓口へ相談してください。

相談日時 毎週火・金曜日 13:00～16:00

相談場所 役場4階産業建築課

問合せ 産業建築課 相談無料・秘密厳守

# 地域就労支援センター

就労相談（相談無料・秘密厳守）

障がいのある方やひとり親家庭の方、様々な要因により希望する職業に就けない方には、就労コーディネーターが相談に応じています。（仕事の紹介・斡旋は不可）

### 仕事情報ネット検索

担当課窓口では、全国の求人情報を検索できるハローワークインターネットサービス（個人のPC・スマホでも可）を利用できます。



相談日時 月～金曜日（祝日除く）9:00～17:30

相談場所 役場4階産業建築課

問合せ 産業建築課 相談無料・秘密厳守

# 農業だより

## 2月の忠岡町

### 農業委員会活動状況

●2月22日（水）定例農業委員会を開催

・報告第1～3号

・農地法第4条の規定による届出の受理について

・報告第4号 農地法第5条の規定による届出の受理について

・報告第4号 農地法第5条の規定による届出の受理について



# ひとの動き

人口 16,664人（-11人）

男 8,050人（±0人）

女 8,614人（-11人）

世帯 7,954（-4）

《2023年2月末現在》

安心・安全のまち 忠岡町

# インターバル速歩トレーニング講座

健康や運動不足解消のためにウォーキングをしている皆様に朗報です！  
効率よく筋力がアップできるウォーキング法「インターバル速歩トレーニング講座」の追加募集を行います。

日時 4月～9月の毎月第4月曜日 13時30分～15時

（受付13時15分）  
場所 シビックセンター南館2階ふれあいホール

# 楽トレサークル

「一人で運動をするのは続かない・激しい運動は苦手だ・楽しくトレーニングしたい」と感じている方は、是非ご参加を。大好評です！  
日時 5月11日～7月20日（全10回）毎週木曜日 14時～15時30分

場所 コパンスポーツセンター忠岡（シビックセンター南館）3階多目的室

定員 10名（申込順）  
対象 要支援・要介護認定を受けていない65歳以上の方  
参加費 無料

定員 15名（申込順）  
対象 要支援・要介護認定を受けていない65歳以上の方  
参加費 無料

募集期間 4月10日（月）から、電話または窓口にてお申込みください

※感染症の動向により中止となる可能性があります。

【問】忠岡町地域包括支援センター（役場地域福祉課内）

☎0725・22・1122

受付期間 4月10日（月）から、電話または窓口にてお申込みください  
講師/インストラクター 関西大学



## 4月から役場の組織が 一部変わります

産業まちづくり部（4階）の建設課、産業振興課、下水道課を「土木課」、「産業建築課」に再編します。

### 【業務内容】

#### ●土木課

下水道事業／道路／公園／河川／公共用地境界確定／水防

#### ●産業建築課

建築確認申請／都市計画／住宅／交通／港湾／商工／労働／消費／農政／統計

ふるさと納税については「秘書人事課」に移管します。

【問】秘書人事課

## 列車内ちかん被害相談

☎06-6885-1234

鉄道警察隊では24時間

相談を受け付けています！

ちかん等の被害に遭われた方、目撃された方、一人で悩まず相談してください。

～いちばん良い方法を考えましょう！～

「勇気的一声」

大阪府警察鉄道警察隊・列車内防犯講座で検察！

## 犬のペットマナー

### ●フン尿の後始末をしよう

散歩中のフンは持ち帰り、尿は水で洗い流すなど、必ず後始末をしましょう。また、他人の敷地内でのフン・尿はさせないようにしてください。



### ●放し飼いや放し散歩はやめよう



普段はおとなしくても何かの拍子に驚き、走り出して交通事故にあたり人を咬んでしまうことがあります。放し飼いはせず散歩中には必ずリードをつけましょう。

### ●正しくしつけをしよう

愛犬との信頼関係を築くために、家族でしつけを学び、叱るだけでなく、ほめてしつけをしましょう。

## マイクロチップが犬の鑑札 の代わりになります

4月1日より、犬にマイクロチップを装着し、国の指定登録機関に登録をすることで、役場窓口での犬の登録手続きが原則不要になります。

詳細については、環境省HPをご確認ください。→



【問】生活環境課

「さくらねこ無料不妊手術事業」とは、飼い主のいない猫に対し「さくらねこTNR事業」として、飼い主のいない猫に對し「さくらねこ無料不妊手術」の交付を、4月1日から開始します。

（Trap／捕獲し、Neuter／不妊去勢手術を行い、Return／元の場所に戻す、その印として耳先をさくらの花びらのようにV字カットする）を実施することで、繁殖を防止し「地域の猫」「さくらねこ」として一代限りの命を全うさせ、飼い主のいない猫に関わる苦情や殺処分分の減少に、寄与する活動です。

【問】生活環境課

愛犬に愛情一本!!

## 犬の登録と狂犬病予防注射

### ●狂犬病予防注射

持参する物：事前に郵送された案内状  
注射料金：3,300円

### ●犬の登録 登録と注射料金：6,300円

（内訳：登録料3,000円＋注射料金3,300円）

実施日	時間	会場
4月12日(水)	10:30~11:20	①忠岡町役場正面玄関前
	13:30~14:20	②北区集会所前
4月13日(木)	10:30~11:20	③忠岡町役場正面玄関前
	13:30~14:20	④高月北集会所前

## 家庭での備蓄について

大規模災害発生時には、物流停止などにより災害支援物資が数日間不足する可能性があります。

各家庭において、1人あたり最低3日分、できれば1週間分の食品の家庭備蓄をしておきましょう。

併せて避難所への避難が必要となった場合に備え、貴重品や医薬品、感染対策品などの非常持出品も備蓄しておきましょう。

## ローリングストックを心掛けましょう！

普段の食品を少し多めに買い置きしておき、賞味期限を考えて古いものから消費し、消費した分を買い足し、常に一定量の食品が家庭で備蓄されている状態を保つ「ローリングストック」を心掛けましょう。



## 大阪司法書士会と災害時における被災者相談業務の実施に関する協定を締結

この協定は、災害時に司法書士による被災者のための相談支援を円滑に行うとともに、被災後の様々な住民ニーズに応じた助言を受けることで、災害時の様々な課題の早期解決につなげるという内容です。

写真右より大阪司法書士会  
香山恭慶会長・杉原健士忠  
岡町長

## 介護保険料の減免について

次の要件に該当する人は、介護保険料の減免を受けることができます。

### 【対象者】

本年度の介護保険料の段階が第2または第3段階の人で、以下の①～④すべてに該当する方。ただし生活保護を受けている方は除く。

- ①世帯の年間収入が次の額以下  
〔世帯人数〕

1人：120万円  
2人：174万円

※以降は1人増えるごとに54万円を加算

- ②減免申請者が他の世帯に属する者の税または医療保険の扶養親族になっていないこと。

- ③居住用以外の処分可能な土地または家屋を所有していないこと。

- ④銀行預金等（含む国債・地方債）の元本の合計額が350万円以下であること。

### 【減免額】

・申請月から介護保険料第2または第3段階を第1段階の額に減免

これら以外に、災害や世帯の生計を主として維持する者の死亡、失業等で、収入が著しく減少した場合など、保険料の徴収猶予や減免を受けられる場合があります。

### 【問】高齢介護課

窓口にご相談ください。

ぬくもりのある『ただおか』のまちづくり！

## 介護保険料仮徴収額通知書を発送します

65歳以上で介護保険料を普通徴収（納付書払いや口座振替）で納めている方に、4月中旬に4～6月分の納入通知書と納付書を送付します。

介護保険料は、前年の所得金額や、4月1日現在の世帯状況等をもとに決定します。令和5年度の年間保険料は、令和4年中の所得確定後の7月に決定しますので、それまでは前年度と同じ所得段階と

忠岡町防犯委員会より  
『二戸一灯運動』に参加しましょう！

して仮徴収致します。特別徴収者（年金からの天引き）については、4月・6月分特別徴収額は2月分保険料と同額になります。  
なお、今年度の所得段階及び介護保険料額は、町民税額決定後の7月に改めてお知らせ致します。

社会福祉法人光生会 **ピープルハウス忠岡**

《お気軽にご相談ください》

- ・介護保険の手続きは？
- ・施設を利用するには？
- ・介護サービスを受けるには？
- ・費用はどれくらいかかるの？

《介護スタッフも、随時募集中》

初心者の方も、親切丁寧に指導させていただきます。

☎ 0725-46-3333 【担当：土井】

広告

# 各種相談〔無料〕のご案内

☎0725-22-1122

- 【法律相談〔要予約〕】 4/26(水) 13:30～ 役場 3階  
★前日(25日(火)) 9時から電話受付します  
担当：弁護士 企画人権課
- 【行政相談〔要予約〕】 4/26(水) 13:30～ 役場 3階  
★21日(金)までに電話予約 行政相談委員 企画人権課
- 【人権相談】
- ① 4/18(火) 13:30～15:30 役場 3階  
★14日(金)までに電話予約 人権擁護委員
- ② 月～金 9:00～17:30 ★予約不要 企画人権課
- 【生活困窮者相談】 毎週月曜日 10:00～12:00  
★電話受付優先・1日2件まで 地域福祉課
- 【労働相談】 特設労働相談 4/20(木) 13:30～15:30  
★予約不要 1階地域福祉課横相談室へ 産業建築課
- 【就労相談】 (地域就労支援) 月～金 9:00～17:30  
★予約不要 役場 4階産業建築課 産業建築課
- 【消費生活相談】 火・金 13:00～16:00 (受付15:30まで) 当日 4階産業建築課 産業建築課
- 【進路相談】 (奨学金相談)
- ① 月～金 9:00～17:30 学校教育課へ
- ② 土～日 9:00～17:00 児童館事務所 ☎22-8602
- 【女性電話相談】 4/19(水) 13:30～15:30  
文化会館相談専用ダイヤル ☎33-2323
- 【児童相談】 教育みらい課/健康こども課
- 【老人介護支援センター】 24時間対応の相談・助言  
ピープル老人介護支援センターただおか (特別養護老人ホームピープルハウス忠岡内) ☎46-7200
- 【泉北地区(忠岡)更生保護サポートセンター】  
再犯防止・社会復帰を手助けする活動等に関する相談、情報提供の窓口  
毎月第2、第4木曜日 13:00～16:00  
忠岡町総合福祉センター 3階 小会議室  
専用ダイヤル ☎54-8700

## 忠岡町消防本部 AED利活用プロジェクト

4月1日より運用を開始  
これは緊急時におけるAEDの使用を促進することで、住民の救命率・社会復帰率の更なる向上を図るものです。

### 〔主な内容〕

- ① AEDマップの作成による住民周知
- ② AEDの機器情報把握と適切な維持管理の啓発
- ③ 消防指令システム登録による119番通報時の口頭指



☎31-0119

### 【問】忠岡町消防本部

導 (設置施設へのAED借用)  
※登録された貸し出し可能日時であっても臨時休業等により、AEDを使用できない場合があります。

## 春の全国火災予防運動 が実施されました!

3月1日～7日に全国火災予防運動が実施され、本町においても防災行政無線を用いた広報や消防車による巡回宣伝を行いました。  
また、ひとり暮らしの高齢者家庭への防火訪問、事業所へ立入検査を行い防火意識の高揚を図りました。

## 陸上自衛隊信太山駐屯地 創立66周年記念行事

～4年ぶりの一般開放です!～

日時 4月23日(日) 8時40分～15時  
場所 陸上自衛隊信太山駐屯地(大阪府和泉市伯太町官有地) [入場無料]  
【問】陸上自衛隊信太山駐屯地広報室  
☎41-0090

## こころの電話相談

・月～金 9:30～17:00  
(祝日・年末年始除く) ☎06-6607-8814  
大阪府こころの健康総合センター

## ひとり親家庭等の相談

・月～金 9:30～17:00 ☎072-430-4321  
岸和田子ども家庭センター

(内閣府)

相談「Curetime」



性暴力に関するSNS 24時間受付

性犯罪被害相談電話(警察)

(平日8時30分～17時15分)

☎0570-070-810

【相談先】女性の人権ホット

ライン(法務局)

ましよう。

全体で性暴力をなくしてい

傍観者にならないよう、社会

傍観者にならないよう、社会

等、10代・20代の生活環境

が大きく変わります。

性暴力の加害者、被害者、

性暴力の加害者、被害者、

性暴力の加害者、被害者、

性暴力の加害者、被害者、

# 忠岡川柳会

(「味」)

(〇印は推薦佳句・以下名前五十音順)

正木伸明選

〇平和です味に文句は言えません

※もっともです。戦争で食べる物もままならない人がいる世の中や地震や台風で起こりうる災害で非日常の生活になるかもしれない、食べられるだけ幸せです。

浦上 恵子

〇労わられたてまつられて味見役

※「鍋奉行」使われなくなって久しいですね。そろそろ鍋を囲って食べたいです。

三嶋 桃代

〇そこそこのあじでいいのよ愛あれば

※手作りの家庭料理は愛があれば美味しいです、長年の家庭の味が尚美味しいです。

砂原 久子

据え膳で頂く食事美味しいな

味気ない昨夜の夢はモノクロや

勝又栄美子

分量ベテラン主婦の匙加減

亡母(かあ)さんの夕餉のすべてが星三ツ

浦上 恵子

不味い時黙って食べるからわかる

この味はペンとメモ帳用意する

藤田志津恵

平穩を味わう猫と日向ぼこ

老いて今甘い辛いも味わった

杉谷 晶三

カキ小屋で味わいつくす食べ放題

味よりも見映えが大事インスタは

山原 満子

親の味子の味付けも近い仲

サギ・統一この世の味は世知辛い

橋本 洋子

正木 伸明

5月号題『望』 4月5日 締切厳守

6月号題『時代』 5月5日 締切厳守

一人五句まで。ハガキか封書・FAXで左記へ。

〒五五〇八三 忠岡中2丁目16-20

「忠岡川柳会」正木伸明宛 (☎・FAX 33・6629)

※定例会は念のため中止。開催の時は通知致します。

## 忠岡町総合福祉センター 東忠岡老人いこいの家 行事予定

### ～健康づくりと趣味～

※教室に空きがあれば随時受付します。詳しくは窓口までお問い合わせください。

※日程は変更する場合があります。

総合福祉センター ☎22-0350

①バンパー大会 4/18(火) 13:30～

②映画会 4/24(月) 13:30～

※①～②は4/5(水) 10:00から受付(先着順)

・脳活体操教室 第1・3(月) 11:15～  
受講料 無料

・やさしいヨガ教室(A) 第1・3(月) 10:30～  
受講料 600円/月

・やさしいヨガ教室(B) 第2・4(月) 10:30～  
受講料 600円/月

・編み物教室 第3(火) 10:15～  
受講料 900円/3か月

・卓球教室 第1・2・4(火) 14:00～  
受講料 1,500円/月

### <クラブ>

☆新舞踊 月 13:30～

☆囲碁・将棋 月・水 13:30～

☆民謡踊り 水・金 13:30～

☆おかめひょっとこ 火 13:30～

☆ニコニコうた体操 木 13:30～

☆ハワイアンフラ 金 10:30～

☆吹き矢サークル 金 13:30～

東忠岡老人いこいの家 ☎22-1567

・やさしいヨガ教室(A) 第1・3(木) 10:30～  
受講料 600円/月

・やさしいヨガ教室(B) 第2・4(木) 10:30～  
受講料 600円/月

### <カラオケクラブ>

☆ゆかいな仲間 [月曜日]

☆すみれ [火曜日]

☆唄う友の会 [水曜日]

☆桔梗 [木曜日]

☆ひまわり [金曜日]

定員…20名(時間はいずれも13:00～16:00)

### <大正琴>

☆はまゆう [火曜日] 10:30～12:30



忠岡町社会福祉協議会 ☎31-1666

★わくわく健康体操 4/27(木) 13:30～

場所 総合福祉センター 大ホール

※事前申し込みが必要です。

社会福祉法人光生会 ヒーブルケアハウスいずみ

軽費老人ホーム

低予算で安心・ゆとりのある

暮らしを楽しんでみませんか

1人部屋 72,606円～

(管理費・食事代込)

◆対象:60歳以上の方ならOK

お気軽にお問合せ

ご相談下さい

☎ 0725-46-3693



広告

# 忠岡町句会

立村 霜衣選

・早春の日ざし和らぐ窓越しに 幸世  
 ※もちろん日ざしが窓越しにあるのだが「窓越しに」としめくられたことでこれからその窓越しに何かが起こりそうにも思われた。ドラマの予感と言うべきか。

・水温む賀茂の飛び石子ら渡る 幸代  
 ・何となく水温みけり昨日けふ

彼方なる夜目にも白き梅の花 裕子  
 引継ぎの声に眠気や水温む 博美  
 エアコンを切り窓を開け春の風 明子  
 早春の二胡の音色にゆったりと 麗子  
 梅祭り黄門さまと写真撮る 幸子  
 蕊あまた虫をくすぐり梅盛り 麻知子  
 藍深く御陵の濠の水温む 霜衣

★次回句会は、4月8日(土曜日)

9時30分

初心者の方、歓迎します。

## 関空ニュース

★KIX国際線がますます充実 新規就航!

～パティックエアーマレーシア 関西定期便が初就航～  
 1月20日より、新たにパティックエアーマレーシア(OD)が、関西=台北(桃園)=クアラルンプール線の運航を開始しました。ODの関西国際空港への定期便就航は今回が初となります。

～タイバトジェット 関西=チェンマイ線初就航～  
 2月17日より、新たにタイバトジェット(VZ)が、関西=チェンマイ線の運航を開始しました。関西国際空港から初のチェンマイへの直行便就航です。  
 旅先の選択肢が、ますます広がります♪

## 忠岡短歌会詠草

講師 佐沢 邦子

ひさびさに息子ら揃うこの夕餉くちには出せず老い先のこと 原田 和子

ミサイルの軍拡よりも戦(いくさ)せぬ平和外交せつ切のぞむ 宮里 英彦

幸せの明日へとつづく入口か笑顔の如き今日の夕月 田中 成幸

四人の子家内工業助け合う喜怒哀楽の八十(やそ)孫九人 金 寿子

厳寒の桜の蕾硬けれどひと月すれば花咲く不思議 古河大三郎

コロナ禍の山あり谷あり越えたりて今年の桜に逢える喜び 中村ハルミ

プーチンを諫むる人の無きは何故世に賢きは万と在るうに 堀 スミエ

「自分の歯保ちなければブラッシング」歯科医の言葉思(も)いつつ励む 横田 雅子

なばなの里光のトンネル通りぬけ天空の船のイルミネーション 石川 智映

岸和田の公園歩き梅一輪一月半ばに待たるは春 鹿嶋 百代

銭に生き銭に死に行く人もあり銭に無縁の我(あ)関心の無し 矢尾 武四

友垣と思(も)いをそれぞれ打ち述べて短歌の世界にしまし遊ばん 佐沢 邦子

(寸評)

★「ひさびさに」の歌。親が勝手に決め息子が従うという時代は疾く過ぎました。此のお気持ち確り伝わります。

★「ミサイル」の歌。なぜ地球人同士で争うのか。なぜ平和共存出来ないのか。作者の哀しい叫びが響きます。

★「幸せ」の歌。作者のご気分が天空の夕月に伝わり、読者にも明るく伝わります。きっと明日も素敵な一日。

★「四人の子」の歌。少子化が益々案じられる此の頃、様々な事がありましたでしょうがお仕合せな人生を思います。

(小学六年生のうた)

節分にみんなで食べる恵方巻きおいしいな後はぼつと豆をまく 横田 凜

六年間たくさん思い出作れた大切な人(ひと)にありがとう伝える 中村なのは

(歌題詠) 「園」

菜園の採れたてのごと万智さんの忘れぬ一書「サラダ記念日」 中村ハルミ

橿(そり)にのせ二台曳きゆく雪国の電車ごっこのような登園 田中 成幸

連れられてひよこの如き園児等が電車に手を振るそれぞれの顔で 堀 スミエ

立春や紅白の梅匂いたち園を楽しむ母子も目白も 宮里 英彦

大ききも小さき子らも嬉々としてたこ公園に並ぶ自転車 原田 和子

砂遊びボール投げ合う子らの声北出公園祝日の午後 横田 雅子

保育園送り迎えせし孫娘幼児の手を引く高学年かな 鹿嶋 百代

# 本との出会い 忠岡町図書館

【開館時間】  
水～日曜日 10時～18時  
☎33・1153

## 新着図書案内

《一般書》  
ストーンハンジ 山田 英春  
南極の食卓 渡貫 淳子  
英語で話すSDGs 山口 晴代  
今、作りたいスマホシヨルター  
ブティック社  
人は何歳まで走れるのか？  
南井 正弘  
君に光射す 小野寺史宜  
ゆうへの食卓 角田 光代  
ガウディの遺言 下村 敦史  
白ゆき紅ばら 寺地はるな  
あなたはここにいないとも  
町田そのこ

《児童書》  
動物の赤ちゃん マーフ・テラノ  
もっと歌がうまくなる。レベ  
ル1 汐文社  
ホオズキくんのオバケ事件簿5  
富安 陽子  
つる子さんからの奨学金  
まはら三桃  
寓話に生きた人イソップ  
パメラ・ザガレンスキー  
ごみしゅうしゅうしゃのぼい  
すけくん 鎌田 歩  
ぴよん 高島 純

4月						
日	月	火	水	木	金	土
						1
2	3	4	5	6	7	8
9	10	11	12	13	14	15
16	17	18	19	20	21	22
23	24	25	26	27	28	29
30	(○印は休館です)					

※新着図書はほかにもあります。  
パソコンや携帯電話から検索  
できます。図書館ホームページ  
をご覧ください。

## お知らせ

4月から雑誌・CDの  
貸出期間が変わります  
2週間借りることが出来ま  
す。予約がなければ、1度だ  
け延長も可能です。

## 特集

「かわいい！動物」  
見ているだけで癒される、  
かわいい動物の写真集などを  
集めました。  
★図書館では読んだ本を記録  
できる読書手帳を配布して  
います。ぜひご利用くださ  
い。  
●4月のおはなし会  
毎水曜日15時～約15分  
4 / 5・12・19・26

文化会館	
【開館時間】	水～土曜日 9時～21時 日曜日 10時～18時
休館日	月・火・祝
☎	33・1151

※対象は町内在住在勤及び当  
館クラブ生  
・申込順で受付します。  
・定員に達しない場合は中止の  
場合があります。  
・締切後のキャンセルは事務所  
までご連絡ください。  
・返金はできかねますのでご了  
承ください。

## 和ランチサロン

とき 5 / 7 (日)  
10時30分～12時30分  
ところ 3階料理室  
対象 忠岡町内在住在勤者  
で未就学の子どもと保護者  
定員 8名(申込順)  
参加費 600円  
(親子1組分)

内容 8種類野菜の味噌汁  
ほか  
講師 中塚 由子先生  
(はなみずきYuu代表)

申込み 4 / 5 / 26に参加費  
を添えて事務所まで  
**男性料理教室(A)**  
～栄養バランスの良い  
ヘルシーメニュー～

とき 5月～9月の第3日

曜日(全5回)  
10時30分～13時  
**料理教室(B)**  
旬の食材を使つての  
ヘルシーメニュー

とき 5月から10月の第2  
日曜日(8月除く)  
(全5回)  
10時30分～13時

ところ いずれも3階料理室  
参加費 (A)(B)とも 4000円  
講師 machi先生  
定員 (A)12名・(B)24名(申  
込順)

申込み 4 / 5 / 26に参加費  
を添えて事務所まで  
**シナプソロジー運動**  
～二つの事を同時に行う！  
左右で違う動きをする運動  
で脳機能を改善～

とき 5 / 19・6 / 2・7  
7・7 / 21・8 / 4  
8 / 18・9 / 1・9  
15・10 / 6  
(各金曜日・全10回)

ところ 4階軽運動室  
定員 30名(申込順)  
参加費 1000円(保険代)  
講師 梅本 道代先生  
申込み 4 / 5 / 26に参加費  
を添えて事務所まで

大阪府『太陽光パネル・蓄電池』の共同購入参加者募集中！

太陽光パネル・蓄電池を府民み  
んなでおトクに購入する共同購入  
の参加者を募集しています。  
■参加登録期間  
3月30日～8月31日  
■専用WEBサイト  
参加登録・詳しい情報  
は専用WEBサイトにて。  
おおさか みんなのおうちに  
太陽光で検索！  
【問】おおさかみんなのおうちに  
太陽光事務局 ☎0120-758-300  
(固定電話・携帯電話) 受付…10  
時～18時(土・日・祝日を除く)  
/大阪府脱炭素・エネルギー政策  
課 ☎06-6210-9254



女性の悩み電話相談  
実施日 毎月第3水曜日  
時間帯 13時30分～15時30分  
対象 町内在住在勤の女性  
専用電話  
☎0725・33・2323  
【問】文化会館(水～日)  
☎0725・33・1151  
企画人権課(月～金)  
☎0725・22・1122



認定子ども園  
チューリップ保育園

☎ 20-0331  
 [問] 月～金 9時～17時  
 [予約] 予約日の9時～18時に電話  
 または「よい子ネット」  
 [http://www.yoiko-net.jp/]で  
 受付けます。  
 園へお問合せください。

地域子育て  
支援センター

★新型コロナウイルスの感染状況等によっては、中止、延期される場合がありますので、事前に各園・児童館にご確認ください。

認定子ども園  
ピープル忠岡  
チャイルドスクール

☎ 20-0555  
 [問] 月～金 9時～17時  
 [予約] 月～金 10時～15時  
 ※支援センターは10時～15時に開放  
 しています。育児相談などスマイル  
 サポーターが対応します。ご自由  
 におこしてください!!  
 ※10時30分～11時30分はプログラム  
 行事を行っています。

- ★4月は、午前のみ(10時～12時)の開設。
- ★全行事予約制・定員5組程度。
- ★定員を超えた場合、ご遠慮いただく方に連絡をさせて頂きます。連絡がなければ、そのままお越しください。

《4月の行事予定》

- ▶オープンスペース [0歳以上] 10時～12時  
 4/10(月)・11(火)・14(金)・17(月)・20(木)  
 ・21(金)・25(火)・28(金)  
 子育て支援センターを開放します。自由に遊んだり、保育教諭とお話をしたりしましょう♪
- ▶あかちゃん広場 [歩行が完了するまでのお子さん]  
 4/27(木) 身体測定・手形足型アート  
 10時～12時  
 同年齢のお友だちと過ごしましょう。絵本の読み聞かせやふれあい遊びもあります♪

- ★午後の支援センターも全日予約制。
  - ・大きな紙に絵を描こう! ※ 4/4(火)
  - ・フィンガーペイント「ひよこ」※ 4/5(水)
  - ・イースターエッグ探し&製作 ※ 4/6(木)  
 お天気が良ければイースターエッグ探しは園庭で行います
  - ・ふれあいあそび&リトミック 4/7(金)
  - ・のりあそび「いちご」※ 4/10(月)
  - ・新聞紙であそぼう 4/11(火)
  - ・指スタンプ「四つ葉のクローバー」※ 4/14(金)
  - ・シールあそび 4/17(月)
  - ・手形アート ※ 4/18(火)
  - ・大型絵本&運動あそび 4/20(木)
  - ・身体測定&看護師栄養士に質問タイム 4/24(月)
  - ・4月お誕生会&パネルシアター 4/26(水)  
 4月生まれのお友だち集まれ!お誕生月でないお友だちも参加OKです。
  - ・こいのぼり製作 ※ 4/28(金)  
 ※製作の日は汚れても良い服装でお越しください。
- ☆4月も親子ダンス(13日)・ヨガ教室(19日)・ピラティス(27日)開催いたします。  
 ☆土曜開放日 4/8・15です。園見学は随時。

《児童館》  
**おもちゃの病院**  
 こわれた…動かない!  
 そんなおもちゃも  
 たちまち元気に元通り

日時 毎月第1日曜日  
 9時30分～11時30分  
 ※変更する場合もありますので、毎月の行事カレンダーでご確認ください。

場所 児童館工作室  
 ※部品代がかかる場合があります。直せない場合があります。

【問】児童館  
 ☎ 22-8602

のびのびサロン

子育て真っ最中のみなさん!  
 のびのびデビューしませんか?  
 日時 4月7日(金) 10時～  
 場所 児童館のびのびルーム

児童館  
 ☎ 22-8602  
 水～日曜日  
 9時～17時  
 【申込不要・直接会場へ】

子育て親サロン

～子どものコミュニケーション  
 スキルを上げるサポート～  
 日時 4月19日(水) 9時30分～11時  
 場所 児童館音楽室(4月から第3水曜日)

健診 子どもの健康をcheck!!

☆対象となるお子さんには、個別に受付時間を通知しています。通知をご確認の上、予診票と母子手帳をご持参ください。

- 1歳7・8か月児健診 4月6日(木)
- 4か月児健診 4月13日(木)

講座 遊んで学ぶ教室だよ!! 【要予約】

《遊んで学ぶ講座》

- ベビマクラブ『びよびよ』

(2か月～4か月児)

～ベビーマッサージと相談～

4月4・18日(火) 10時～11時頃

- ベビマクラブ『すくすく』(5か月～1歳頃)

～ベビーマッサージと相談～

4月11日(火) 10時～11時頃

- もぐもぐキッチン

～離乳食の進め方のお話と試食～

4月13日(木)

10時30分～11時30分

- 身長・体重測定日

【予約不要】

4月28日(金)

受付 10時～11時

相談 健康のこと・子育てのことなど…

- 臨床心理士による子育て相談【完全予約制】

※日程・時間については相談に応じます。保健センターにご連絡ください。

- 健康相談【予約不要】

月～金曜日(祝日除く) 9時～17時30分

保健所だよ! 和泉保健所  
☎41-1342

- HIV・クラミジア・梅毒検査と相談(第2・4水曜日 9時30分～11時)

- 骨髄バンクドナー登録申込窓口

(電話または和泉保健所Web)

- こころの健康相談(要電話予約)

うつ病、依存症関連、ひきこもり等こころの病気について

新鮮なお肉であっても食中毒菌がついていることがあります。焼肉やバーベキュー等、自分でお肉を焼きながら食べる時には十分に加熱して、生焼けのまま

HPVワクチン(9価)の  
定期接種化について

HPVワクチン(9価)を定期接種として使用可能とする方針が了承されました。現時点における接種の方針は下記のとおりです。

1. 開始時期 4月1日から

2. 接種対象者

【定期接種】

小学6年生から高校1年生相当の女子

【キャッチアップ接種対象者】

(接種期間は令和7年3月31日まで)

平成9年4月2日～平成19年4月1日の間に生まれた女子

3. HPVワクチン(2価・4価)との交互相種について

定期接種及びキャッチアップ接種の対象者がHPVワクチンの接種をする場合は、同じ種類のワクチンで接種を完了することが原則です。

HPVワクチン(2価・4価)を用いて規定の回数の一部を完了した方が、HPVワクチン

(9価)により残りの回数の接種を行う接種方法(交互相種)について、詳しくは忠岡町ホームページ等でお知らせします。また、上記の内容は変更となる場合があります。

SENSYU EXPO 2023

体験ゾーンでは、ドローン操縦・VR体験・ふわふわバルーンドーム等お子様から大人まで楽しめます。

開催日 4月23日(日)

【費用：無料】

場所 SENNAN LONG PARK

(泉南市りんくう南浜)



主催 泉州地域青年会議所合同例会  
プロジェクトチーム

【問】☎072-463-3947

お肉を安全に食べるために

食べないようにしましょう。

また、お肉を焼く時の箸(トング)と食べる時の箸はきちんと使い分けましょう。

# 子育て支援 **新規** 事業

お問い合わせ 健康こども課  
〔役場2階〕 ☎0725-22-1122

## 【不育症の治療費支援】

●対象者 妊娠後、流産・死産等を繰り返す不育症の治療のうち医療保険適応外の費用を助成。

●助成内容 助成額：50,000円（年度に1回）

## 【新生児聴覚スクリーニング検査費】

検査で早期発見することで聴覚障害による音声言語発達等への影響を最小限に抑えるため、新生児聴覚検査のうち初回分の検査費用を助成。

●対象者 令和5年4月1日出生以降の子ども

●助成内容 助成額：自動A B R検査 5,000円  
O A E検査 1,500円

対象者で、令和5年3月末までに母子健康手帳を発行された方については、受診票を送付します。

## 【産婦健康診査】

産後うつ予防や新生児への虐待予防等を図るため、出産後間もない時期の産婦に対する健康診査費用を助成。

●対象者 令和5年4月1日以降に出産された産婦

●助成内容 助成額：5,000円/回  
（最大2回まで助成）

対象者で、令和5年3月末までに母子健康手帳を発行された方については、受診票を送付します。

## マスクの着用は個人の判断が基本となります！

3月13日から、マスクの着用は個人の主体的な選択が尊重されるようになりました。本人の意思に反してマスクの着脱を強いることがないよう、個人の判断が尊重されるよう、お願いします。

なお、感染対策としては効果的であるため、マスクの着用が推奨される場面もあります。

※様々な理由によりマスクを着けることが難しい方がいます。その特性や事情へのご理解をお願いします。

※登録は無料ですが、メール受信にかかる通信料・インターネット接続料等は利用者でご負担いただきます。

※携帯電話に迷惑メール対策をされている場合は、登録をされている場合は、登録前に「tadaoka-town@raidan2.ktaiwork.jp」からのメール受信を、許可する設定としてください。設定方法は、各携帯電話会社等にお問い合わせください。

避難情報や避難所開設情報などの防災関係情報を、「ただおかメール」として配信します。

[bousai.tadaoka-town@raidan2.ktaiwork.jp]



## 子ども食堂

新型コロナウイルス感染症の影響で、各食堂「中止」や「テイクアウト」となる場合があります。

※いずれの子ども食堂も18歳以下は無料です。

### ●（社福）のぼり藤子ども食堂

開催日 4/15(土)  
17時30分～

定員 高月南3-8-37 17時30分～  
先着30人

### 【問】リハこどもデイ

☎20・0830  
フクシア

### ●にこにこ子ども食堂

開催日 4/19(水)

定員 先着50人  
場所 喫茶サンルーム  
（役場南館）

【問】忠岡町ボランティアセンター ☎31・0892

●小川さん家の陽気な子ども食堂

開催日 4/21(金) 17時～  
定員 忠岡中3-3-19 17時～  
先着100人

### 【問】小川

☎080・3177・6804

### ●子ども食堂

「WAWAWA」

開催日 4/26(水)

①17時～ ②17時45分～  
③18時30分～

・詳しくはQRコード参照。  
場所 忠岡南1-18-17  
（文化会館）

定員 各日100人  
完全予約制

### 【問】



防災行政無線で放送した内容を電話やスマートフォンで確認できます！

### ◆専用ダイヤル

0500-

5212

-5259

「ただおかメール」

配信の登録

# 4月の行事カレンダー

㊦ 役 場                      ㊦ 保健センター  
 ㊦ 総合福祉センター      ㊦ 児 童 館  
 ㊦ 文化会館                      ◆ = 要予約

日	月	火	水	木	金	土
<b>今日のページ</b> ・忠岡町スポーツ教室……………4 P ・統一地方選挙について……………7 P ・令和5年度当初予算……………8～9 P ・後期高齢者医療制度 令和5年度の保険料について……………12～13 P ・子育て支援新規事業……………23 P		<b>【ゴミ収集日の凡例】</b> 一般ゴミ㊦…馬瀬、北出、高月南・北忠岡東の一部 一般ゴミ㊦…新浜、忠岡南・中・北・東 ★ペ … ペットボトル回収 ★プラ … その他プラ回収 ★(西) … 南海線西側 ★(東) … 南海線東側				<b>1</b> ・入園式 チューリップ保育園 9:30～ ピープル忠岡チャイルドスクール 10:00～ 東忠岡こども園 9:15～(3部制) 一般ゴミ㊦
<b>2</b> ・おもちゃの病院 ㊦9:30～11:30 【集団回収】 高月北・北出 青空・南区	<b>3</b> ・テニスコート・グラウンド抽選(5月分) ㊦16:30～ 缶・ビン(西) プラ(東)	<b>4</b> ・消費相談(17P) ◆ベビマびよびよ ㊦10:00～ 一般ゴミ㊦・ペ(東) プラ(西)	<b>5</b> 一般ゴミ㊦	<b>6</b> ・忠中入学式 9:30～ ・1歳7・8か月健診 ㊦個別案内 ※ブックセカンド	<b>7</b> ・忠小、東小入学式 10:00～ ・消費相談(17P) ・のびのびサロン ㊦10:00～ 一般ゴミ㊦ ペ(西)	<b>8</b> 【集団回収】 北 区 一般ゴミ㊦
<b>9</b> ・大阪府知事／府議会議員選挙投票日 各投票所 7:00～20:00 【集団回収】 高月南	<b>10</b> 缶・ビン(西) プラ(東)	<b>11</b> ・消費相談(17P) ◆ベビマすくすく ㊦10:00～ 一般ゴミ㊦ プラ(西)	<b>12</b> 一般ゴミ㊦	<b>13</b> ・4か月児健診 ㊦個別案内 ※ブックファースト ◆もぐもぐキッチン ㊦10:30～	<b>14</b> ・消費相談(17P) 一般ゴミ㊦	<b>15</b> 【集団回収】 西 区 一般ゴミ㊦
<b>16</b> 【集団回収】 馬 瀬	<b>17</b> 缶・ビン(西) プラ(東)	<b>18</b> ◆人権相談(17P) ・消費相談(17P) ◆ベビマびよびよ ㊦10:00～ 一般ゴミ㊦・ペ(東) プラ(西)	<b>19</b> ◆女性電話相談(17P) ・子育て親サロン ㊦9:30～ 一般ゴミ㊦	<b>20</b> ・労働相談(17P)	<b>21</b> ・消費相談(17P) 一般ゴミ㊦ ペ(西)	<b>22</b> 【集団回収】 東 区 一般ゴミ㊦
<b>23</b> ・忠岡町議会議員選挙投票日 各投票所 7:00～20:00 【集団回収】 若 竹・中 央	<b>24</b> 缶・ビン(西) プラ(東)	<b>25</b> ・消費相談(17P) 一般ゴミ㊦ プラ(西)	<b>26</b> ◆法律相談(17P) ◆行政相談(17P) 一般ゴミ㊦	<b>27</b> 缶・ビン(東)	<b>28</b> ・消費相談(17P) ・身長・体重測定日 ㊦10:00～ 一般ゴミ㊦	<b>29</b> 昭和の日 一般ゴミ㊦
<b>30</b> ・みなとマーケット 忠岡漁港 9:00～15:00 	<b>粗大ごみの処分【受付は時間内をお願いします】</b> 収集申込…粗大ごみ申込センター ・受付時間 月～金 9時～17時 (土・日・祝日、年末年始は休み) <b>☎0725-92-5518</b> FAX 0725-22-1128 (聴覚障がいの方のみ) 直接持込み…忠岡町クリーンセンター ・受付及び 月～金 9時30分～16時 搬入時間 土 9時30分～12時 <b>072-423-2663</b> (日・祝日、年末年始は休み)					