

- ・プレミアム付商品券について… 3 P
- ・夏休みのこども行事・募集… 5 P
- ・町の高齢者福祉サービス紹介… 7 P
- ・有価物集団回収収集日… 11 P
- ・図書館だより… 14 P
- ・地域子育て支援センター… 17 P

編集・発行 忠岡町町長公室人権広報課

〒595-0805 大阪府北郡忠岡町忠岡東1-34-1 ☎(0725)22-1122

H P <https://www.town.tadaoka.osaka.jp/> Eメール tadaokajinken@town-tadaoka.jp

災害情報の

伝え方が変わります!!

逃げ遅れゼロへ!

2019年の出水期より、「警戒レベル」を用いた避難情報が発令されます。

町から「警戒レベル③、④」が発令された地域にお住まいの方は、速やかに避難してください。【2P参照】

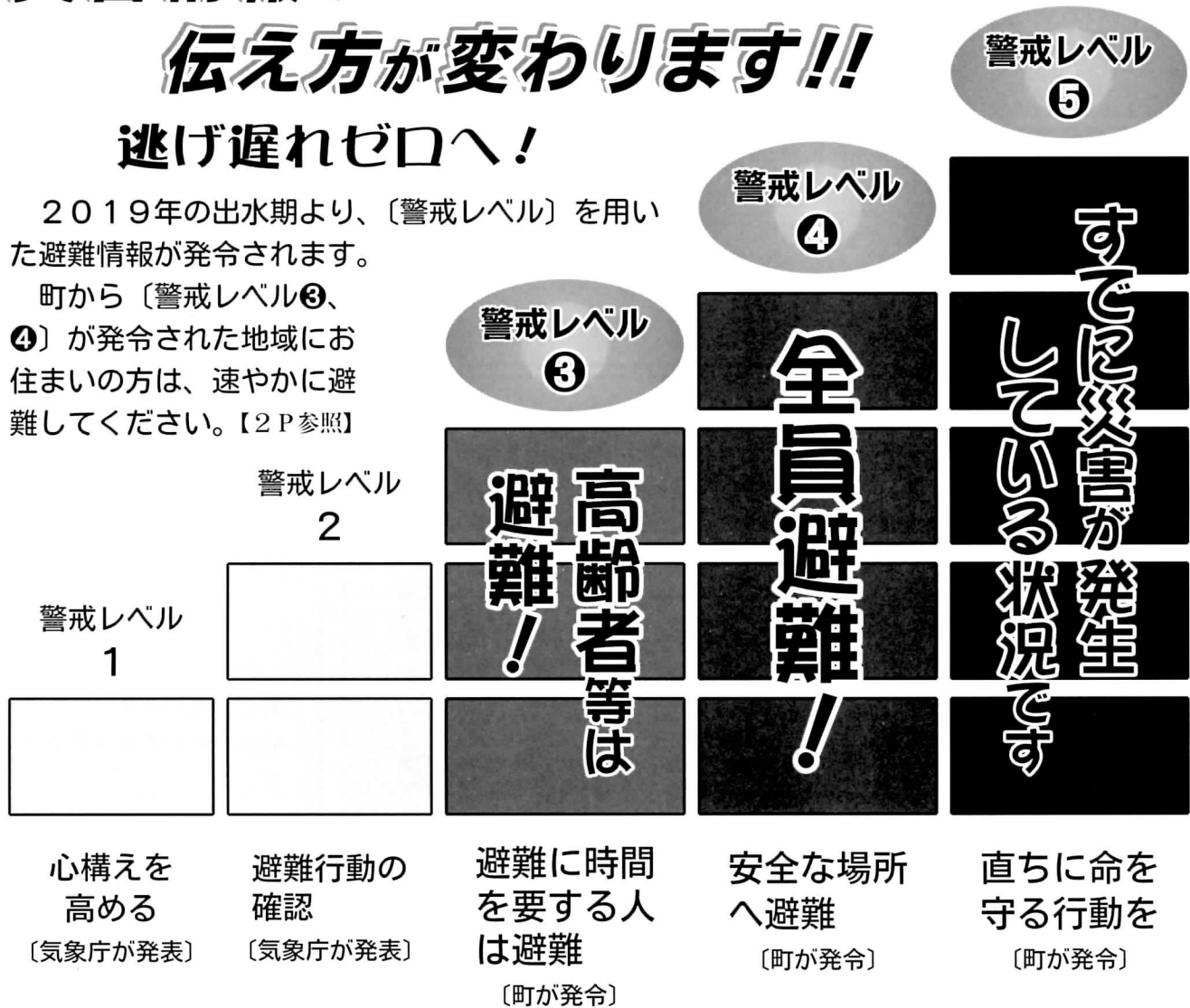

〔地震発生時の安全確保〕

ブロック塀などの撤去費用を補助します

町では、危険なブロック塀等の撤去について一定の補助制度を設けています。昨年のおおし地震では、ブロック塀の倒壊で人的な被害も発生しました。

あぶない…と思われる場合は、一度専門家または建設課にご相談ください。

☆補助額 上限15万円

【問】建設課 ☎22-1122

「警戒レベル」を用いた避難情報等について

住民の皆様が、発令された情報を直感的に理解し、早めの避難を開始できるよう、災害情報について、5段階（※1）の「警戒レベル」を用いた避難情報等（令和元年の出水期から）が全国的に開始されました。

<避難情報等>

警戒レベル	避難行動等	避難情報等
警戒レベル5	既に災害が発生している状況です。 命を守るための最善の行動をとります。	災害発生情報 ※災害が実際に発生していることを把握した場合に、可能な範囲で発令 〔町が発令〕
警戒レベル4 全員避難	速やかに避難先へ避難しましょう。 公的な避難場所までの移動が危険と思われる場合は、近くの安全な場所や、自宅内のより安全な場所に避難しましょう。	避難勧告 避難指示(緊急) ※地域の状況に応じて緊急的または重ねて避難を促す場合等に発令 〔町が発令〕
警戒レベル3 高齢者等は避難	避難に時間を要する人（ご高齢の方、障害のある方、乳幼児等）とその支援者は避難をしましょう。その他の人は、避難の準備を整えましょう。	避難準備・ 高齢者等避難開始 〔町が発令〕
警戒レベル2	避難に備え、ハザードマップ等により、自らの避難行動を確認しましょう。	洪水注意報 大雨注意報等 〔気象庁が発表〕
警戒レベル1	災害への心構えを高めましょう。	早期注意情報 〔気象庁が発表〕

<防災気象情報>

警戒レベル相当情報（例）

警戒レベル5相当情報

- ・氾濫発生情報
- ・大雨特別警報 等

警戒レベル4相当情報

- ・氾濫危険情報
- ・土砂災害警戒情報等

警戒レベル3相当情報

- ・氾濫警戒情報
- ・洪水警報 等

これらは、住民が自主的に避難行動をとるために参考とする情報です。

（国土交通省、気象庁、都道府県が発表）

※1 各種の情報は、警戒レベル1～5の順番で発表されるとは限りません。状況が急変することもあります。

Q & A

【問】自治政策課 ☎22-1122

質問(1) 防災気象情報は出てるけど、避難情報が出ていないときはどうすればいいの？

回答 町は、様々な情報をもとに、避難情報を発令する判断を行うことから、必ずしも防災気象情報と同じレベルの避難情報が、同時に発令されるわけではありません。
自らの命は自ら守る意識を持って、防災気象情報も参考にしながら、適切な避難行動をとってください。

質問(2) 避難指示（緊急）は、避難勧告と同じ警戒レベル4に位置付けられたけど、考え方が変わったの？

回答 避難指示（緊急）は、地域の状況に応じて緊急的にまたは重ねて避難を促す場合などに発令されるもので、必ず発令されるものではありません。避難勧告が発令され次第、避難指示（緊急）を待たずに速やかに避難をしてください。

プレミアム付 商品券事業に ついて

お問合せ先

☎0570・02
・2036
(全国共通ダイヤル)

9時～18時(平日のみ)

10月に予定されている消費税・地方消費税10%への引き上げ直後に生じる、負担増などによる消費への影響を緩和するとともに、地域における消費を喚起・下支えすることを目的として、所得の少ない方や子育て世帯を対象に、忠岡町内の店舗等で利用できるプレミアム付商品券の販売を予定しています。

《事業概要》

(1)商品券の販売(購入)対象者

・住民税非課税者(申請手続きが必要)

平成31年1月1日時点で忠岡町に住居登録されており平成31(令和元)年度の住民税が非課税の方
(ただし、住民税課税者と生計同一の配偶者・扶養親族、生活保護受給者等の方などは除く)

・子育て世帯主(申請手続きは不要)
平成28年4月2日(令和元年9月30日)に出生した子が属する世帯の世帯主

(2)商品券販売額など
1冊あたり5000円分の商品券を4000円で販売します。販売(購入)対象者1名(子育て世帯主につ

いては、対象となる子どもの人数分)につき、最大5冊まで購入できます。

(3)その他

住民税非課税者の申請手続き、商品券の販売場所や利用可能店舗等の詳細については、決まり次第、対象者にお知らせするとともにホームページに掲載します。

《配偶者からの暴力を理由に避難されている方へ》

平成31年1月1日時点で住民票を忠岡町に移していないDV(配偶者からの暴力等)避難者の方は、お申し出いただきますと、避難されている方(同伴される親族の方を含む)に商品券をご利用いただける場合があります。配偶者がすでに引換券や商品券を受け取っている場合は対象になりません。

詳しくは、プレミアム付商品券担当まで直接お問い合わせください。

《特殊詐欺や個人情報の詐取にご注意ください!》

販売するために、忠岡町や国の機関などが手数料などの振込を求め、ATM(現金自動支払機)の操作をお願いすることはありません。

不審な場合は、プレミアム付商品券担当(☎22・1122)や泉大津警察(☎23・1234)にご連絡を。

忠岡町プレミアム付商品券事業参加登録店募集中!

10月1日より開始される忠岡町プレミアム付商品券事業に向け、町内に所在する各種商店(小売店・飲食店・サービス店等)の皆様に参加登録店への募集をしております。申込費用は不要です。



参加いただける商店様は、必ずホームページの募集要項をご確認の上下記へ申込ください。

【中・問】役場3階小研修室 プレミアム付商品券担当
【締切り】7月31日(水)まで

商工会だより

忠岡町商工会は、認定経営革新等支援機関です。

☎33・3208

一日でわかる 起業セミナー

忠岡町商工会では、忠岡町が産業競争力強化法の認定を受けた創業セミナーを次のとおり開催します。

創業に必要な「経営・財務・人事管理・販売方法」の基本知識について習得するとともに事業計画の立て方、資金調達、利益計画などについて専門の講師(中小企業診断士、税理士等)が説明しあなたの夢の実現を支援いたします。

※このセミナー受講後、商工会の個別相談を利用して忠岡町内で株式会社などを設立される場合、登録免許税が軽減(15万円↓7万5千円)されます。

日時 8月4日(日)

13時～17時

場所 忠岡町商工会

定員 20名

受講料 無料

★お申込み・お問い合わせは

忠岡町商工会まで。

「キャッシュレス・消費者還元事業」入門&体験セミナー

～決済金額の最大5%分がポイント還元される消費者還元事業～

- なぜキャッシュレスに対応したほうがよいのか?
- キャッシュレス・消費者還元事業とは何なのか?
- この事業を活用するメリットは?
- 〇〇pay(決済事業者)のキャッシュレス決済の体験

日時 7月19日(金) 18時～20時 [受講料無料]
場所 忠岡町商工会 定員 20名

お気軽にご相談を

(予約不要)

労働相談

今月は7/18(木)

1階地域福祉課横相談室

【問】産業振興課

☎22・1122



▲わたしたちもガンバッテま〜す (忠小/赤組応援団)

▼80周年に出会えてラッキー!! (忠小/白組応援団)

町制施行 80周年 忠岡村から 130年 No.3



お・め・で・と・う! 忠岡町にエール!

(東小/赤組応援団) ▶



80周年ってすごい 私たちも心ひとつに!! (東小/白組応援団)

おめでとう
ございます
小学校の運動会に
おじゃましました

80年のあゆみ

第2回 昭和54年〜平成元年

(1979〜1989)

昭和54年 (1979年)

3月 東忠岡老人いこいの家完成

7月 大津川河川敷公園野球場完成

10月 町制施行40周年

11月 高月地区区画整理事業完了

昭和55年 (1980年)

5月 体育協会発足 (写真)

昭和56年 (1981年)

3月 人権擁護都市を宣言

4月 国道26号開通

11月 第1回商工カーニバル開催

昭和57年 (1982年)

9月 少年団育成者連絡協議会発足

昭和59年 (1984年)

11月 文化協会発足

昭和60年 (1985年)

3月 非核平和都市を宣言

5月 文化会館・図書館完成 (写真)

9月 正木嘉美選手/世界柔道選手権無差別級優勝 (写真)

昭和61年 (1986年)

3月 緑水園を設置

昭和62年 (1987年)

4月 忠岡町公共下水道供用開始

昭和63年 (1988年)

5月 シルバー人材センター発足

平成元年 (1989年)

11月 新浜緑地開設

2月 忠岡神社内に三代句碑そろう

3月 忠岡町小売商連合会発足

10月 町制施行50周年

【次号につづく】



ーバスで行くー

ピースおおさか見学会

平和について
親子で考えよう
海遊館との
セット見学会です



日時 8月6日(火) 9時集合出発【雨天決行】
行き先 ピースおおさか(大阪国際平和センター)・海遊館
対象 忠岡町内在住の方(小学生以下は保護者同伴)
・昨年参加された方は今回申し込みできません。
・1グループ5名までです。
参加費 大人1人 2,000円(入館料) 中学生以下は無料 ☆昼食は各自でお願いします。
申込 7月16日(火) 17時30分までに、役場5階人権広報課に申込。(電話申込不可)
定員 30名(定員を超えた場合7月18日(木) 17時30分からふれあいホールで抽選会を開催)
【問】人権広報課

児童館 こども教室

パソコン教室〔3日間〕 A・Bコース

★開催日 8/7(水)・8(木)・9(金)
Aコース 9:00~10:15
Bコース 10:30~11:45
定員 各コース10名 教材費 600円

紙ねんど工作教室〔2日間〕 午前・午後コース

開催日	午前コース	午後コース
8/4(日)	10:00~11:30	13:00~14:30
8/18(日)	10:00~11:30	13:00~14:30

定員 各コース15名 教材費 200円

◆教室の申込方法…往復はがきに、①希望教室・コース名②住所③氏名④性別・生年月日⑤保護者名⑥小学校名・学年⑦電話番号(日中連絡可能な番号)を記入の上、下記申込先に送付(電話受付不可)
◆申込締切 7月20日(土)
児童館必着(申込多数の場合は抽選)【往復はがきは1枚で1名です】



【問】忠岡町児童館 ☎22-8602 水~日 9~17時
【申込先】☎595-0805 忠岡町忠岡東1-34-1
忠岡町児童館『夏休みの教室』係

「キッズ・ダンス」

~リズム遊びを取り入れた初めてのダンスレッスン~
日時 7月18日(木)・25日(木)
16時~17時(全2回)
場所 文化会館 4階軽運動室
対象 3歳~就学前までの子ども
(※保護者同伴)
定員 12名(先着順) 受講料 無料
持物 上靴・飲料水・タオル
講師 コパンスポーツセンター忠岡指導員
申込 7/3~14に電話または事務所まで

文化会館夏休み子ども対象講座 ☎33-1151

「夏休み♥クッキーづくり」

~断面が絵柄になるかわいいクッキーを作ろう~
日時 7月25日(木) 13時~14時30分
場所 文化会館 3階料理室
対象 小学4年生~6年生
定員 8名 受講料 1,500円
講師 うず まきこ氏
申込 7/6~18
※申込日初日の7/6 10時から整理券配布。
申込多数の場合は抽選。

泉大津・高石フリー活動栄養士会より

「みんなで楽しくクッキング」

日時 8月3日(土) 10時~13時
場所 文化会館 3階料理室
対象 小学4年生~6年生
定員 16人(先着順)
献立 お好み焼・スープ・シャーベット
費用 200円(保険料含む)
申込 7/1から電話受付
主催 (公社)大阪府栄養士会
【申込・問合】(公社)大阪府栄養士会事務局
☎06-6943-7970(月~金の10時~18時)

KUMON 夏期特別学習 生徒募集中!

・学習曜日:火曜日・金曜日の週2回
・学習場所:忠岡南2-9-5 公文式 忠岡南教室
・お問い合わせ・申込先:堀之内 れい子
☎080-3137-3320
夏休み期間中、勉強の習慣と苦手意識を克服しましょう!

広告

平成31(令和元)年度 介護保険料軽減措置について

【問】
高齢介護課

- ◆65歳以上の方（第1号被保険者）の介護保険料は、高齢者の人口の推移や介護サービスに必要な費用などを見込んで算定され、介護保険事業計画の見直しに応じて、3年ごとに設定されています。
- ◆第7期介護保険事業計画（平成30年度～令和2年度）の介護保険料は、基準額（年額78,685円）をもとに、世帯の町民税課税状況や本人の所得状況に応じて段階別の保険料が11段階に設定され、平成31(令和元)年度の介護保険料については、本年10月の消費税率10%への引上げによる低所得者の更なる軽減強化により、第1段階、第2段階および第3段階について、下表のとおり公費負担による軽減措置が実施されました。

（保険料は10円未満切捨）

段 階	対 象 者	平成30年度	平成31(令和元)年度
		年額保険料	年額保険料
第1段階	生活保護を受給している人 世帯全員が町民税非課税で老齢福祉年金を受給している人 世帯全員が町民税非課税で、前年の合計所得金額+課税年金収入額が80万円以下の人	35,400円 (基準額×0.45)	29,500円 (基準額×0.375)
第2段階	世帯全員が町民税非課税で、前年の合計所得金額+課税年金収入額が80万円を超え120万円以下の人	49,570円 (基準額×0.63)	39,730円 (基準額×0.505)
第3段階	世帯全員が町民税非課税で、前年の合計所得金額+課税年金収入額が120万円を超える人	59,010円 (基準額×0.75)	57,040円 (基準額×0.725)
第4段階	世帯の誰かに町民税が課税されているが、本人は町民税非課税で、前年の合計所得金額+課税年金収入額が80万円以下の人	69,240円 (基準額×0.88)	同 左
第5段階	世帯の誰かに町民税が課税されているが、本人は町民税非課税で、第4段階以外の人	78,680円 (基準額×1.00)	同 左
第6段階	本人が町民税課税で前年の合計所得金額が120万円未満の人	88,910円 (基準額×1.13)	同 左
第7段階	本人が町民税課税で前年の合計所得金額が120万円以上200万円未満の人	98,350円 (基準額×1.25)	同 左
第8段階	本人が町民税課税で前年の合計所得金額が200万円以上300万円未満の人	118,020円 (基準額×1.50)	同 左
第9段階	本人が町民税課税で前年の合計所得金額が300万円以上400万円未満の人	133,760円 (基準額×1.70)	同 左
第10段階	本人が町民税課税で前年の合計所得金額が400万円以上800万円未満の人	145,560円 (基準額×1.85)	同 左
第11段階	本人が町民税課税で前年の合計所得金額が800万円以上の人	157,370円 (基準額×2.00)	同 左

※介護保険料納入通知書、介護保険料更正通知書等に記載されている年度表記につきましては、平成31年4月1日から令和2年3月31日までの年度は「平成31年度」と表記しています。

※第4段階から第11段階は、変更ありません。

高齢者福祉サービス

(介護保険外)

【問】

高齢介護課

☎ 22・1122

在宅で暮らす高齢者の自立生活を支援するため、介護保険外のサービスとして以下の事業を実施しています。

●「食」の自立支援事業
(配食サービス)

概ね65歳以上の調理困難な一人暮らしの高齢者等に対し、栄養のバランスのとれた食事を定期的に提供し、配食訪問時に利用者の安否確認を行い、健康状態に異常があれば、関係機関等へ連絡を行います。(最大週5回・1食300円)

●緊急通報体制等整備事業

緊急に対応する必要性が高い疾病を有するなど、日常生活をする上で、常時注意が必要な状態である概ね65歳以上の一人暮らし高齢者等に対し、急病や事故などの緊急時に通報できるペンダント型の機器等を設置し、協力員や消防本部に通報し、速やかに援助を行います。

●老人日常生活用具等給付事業
概ね65歳以上の低所得のひ

とり暮らし高齢者等に対し、安心して日々の生活を送っていただくため、火災警報器、自動消火器、電磁調理器、老人電話等を給付または貸与します。

●介護用品支給事業

『在宅』において『要介護3〜5』と認定された『町民税非課税世帯の高齢者』を介護している家族に対し、経済的負担等を軽減するため、介護用品と引き換えが出来る給付券(月6、250円)を交付します。

●家具等転倒防止器具

65歳以上の高齢者のみ世帯等に対し、地震発生時における家具等の転倒による人的被害の軽減を図るため、転倒防止器具の取付を実施。(2、000円分を現物支給)

●街かどデイハウス

65歳以上の介護サービスを受けていない人で、住み慣れた地域でいつまでも自立した生活が続けられるよう、介護

予防の観点から援助を必要とする人に、左記施設で、健康体操や、趣味創作活動等のサービス提供を行っています。
・街かどデイハウス 花木水
☎ 33・6943

開所日時 火〜金
10時〜16時

●老人介護支援センター

高齢者とその家族・親族の方々に、在宅介護について相談・助言を行うとともに、安心して保健福祉サービスが受けられるよう、各関係機関と連絡をとり、在宅介護に関する支援を行います。
利用方法 左記窓口に直接お問い合わせいただくか、電話でお問い合わせください。

利用料 無料

【問】 ピーブル老人介護支援センターただおか(特別

養護老人ホームピーブルハウス忠岡内) ☎ 46・7200 (24時間相談受付)

●福祉バスの運行

忠岡町総合福祉センターを出発し、町内の停留所を経由する路線にて無料で運行しています。
※土曜日・日曜日・祝日(敬老の日を除く)は運休。

●水道料金等補助事業

町民税非課税(生活保護受給者を除く)の一人暮らし高齢者、母子・父子家庭を対象に水道料金等の基本料金を町が負担します。
●認知症カフェ
(チャムール忠岡)

認知症の方やその家族、地域の方々、誰でも気軽に立ち寄れる場所を提供し、住み慣れた地域で安心して暮らせる環境を確保することを目的としています。
開催日 毎月第3金曜日/14時〜15時30分
場所 リーブル忠岡
参加費 1000円
※事前申し込み等は不要。
★前記以外にもさまざまな高齢者福祉サービスを実施しています。

★前記のサービスごとに対象者の条件、利用方法、利用者負担額等が異なります。

●老人医療(一部負担金相当額等一部助成)医療証

医療証の色が《黄色》から《水色》に変わります。対象者には、通知文を7月中旬頃発送しますので申請手続きをしてください。

広告

広告

社会福祉法人光生会 **ヒーブルケアハウスいずみ**
軽費老人ホーム
低予算で安心・ゆとりのある暮らしを楽しんでみませんか
1人部屋 71,756円〜
(管理費・食事代込)
◆対象：60歳以上の方ならOK
お気軽にお問合せ
ご相談下さい ☎ 0725-46-3693

一般社団法人ダブル・オー
就労継続支援B型事業所
オリーヴ
お気軽にご相談下さい！
軽作業などの就労訓練を行い日常生活を過ごせる福祉サービスです！
ご利用者様募集中！
☎ 0725-33-2310
〒595-0804 泉北郡忠岡町馬瀬2-15-9

後期高齢者医療保険

限度額適用・標準負担額減額認定証 ／限度額適用認定証の更新について

- ①後期高齢者医療限度額適用・標準負担額減額認定証（減額証）は、医療機関の窓口で提示すると、医療費、食事代の負担が軽減されるもので、住民税非課税世帯（低所得Ⅱ、Ⅰ）に属する被保険者が対象となります。
- 現在、交付されている減額証の有効期間は令和元年7月31日までとなっており、引き続き8月1日から住民税非課税世帯に属する被保険者には、新しい減額証を7月下旬に町から送付されます。
- ②後期高齢者医療限度額適用認定証（限度証）は、医療機関の窓口で提示すると、医療費の自己負担限度額が適用されるもので、現役並み所得者区分Ⅱ、Ⅰの被保険者が対象となります。
- 現在、交付されている限度証の有効期間は令和元年7月31日までとなっており、引き続き8月1日から現役並み所得者区分Ⅱ、Ⅰの被保険者には、新しい限度証を7月下旬に町から送付されます。

医療保険料の決定について

- 今年度の後期高齢者医療保険料の決定に伴い、被保険者の皆さんに保険料額決定通知書・納入通知書等を7月中旬に送付しますので、内容をご確認ください。
- 保険料の納入方法は、年金から直接納めていただく「特別徴収」と、口座振替や町からお送りする納付書で納めていただく「普通徴収」の2通りです。
- また、年度途中で被保険者となられた方は、資格を取得した月から月割で保険料を納めていただきます。
- ①「特別徴収」年金からのお支払いの方
年額18万円以上の年金を受給されている方は、原則年6回の年金受給日に、その年金から保険料を直接お支払いいただきます。
- ②「普通徴収」口座振替や納付書でお支払いの方
特別徴収の対象とならない方は、町が定める納期（毎年7月から翌年3月までの9期）までに、口座振替や納付書（納入通知書）で保険料を納めていただきます。

後期高齢者医療制度における保険料の軽減措置について

①均等割額の軽減

世帯内の所得水準に応じて保険料の均等割額（51,491円）が軽減されます。本則7割軽減の対象の方は、これまで更に上乗せして軽減（8.5割、9割）されてきましたが、世代間の公平を図る観点等を踏まえ、制度本来の仕組みに戻すこととし、医療保険を将来にわたり安心できる制度にするため、今年度から、段階的に見直しを行っています。

所得の判定区分	均等割の軽減割合			平成31年度の 軽減後保険料額 (年額)	
	本則	平成 31年度	令和 2年度		令和 3年度
[平成30年度における8.5割軽減の区分] 同一世帯内の被保険者と世帯主の総所得金額等が基礎控除額（33万円）を超えないとき		8.5割	7.75割	7割	7,723円
[平成30年度における9割軽減の区分] うち、当該世帯の被保険者全員の各所得が0円であるとき（ただし、公的年金等控除額は80万円として計算する）	7割	8割	7割		10,298円
同一世帯内の被保険者と世帯主の総所得金額等が【基礎控除額（33万円）+28万円×被保険者の数】を超えないとき	5割	5割			25,745円
同一世帯内の被保険者と世帯主の総所得金額等が【基礎控除額（33万円）+51万円×被保険者の数】を超えないとき	2割	2割			41,192円

7月は強調月間
社会を
明るくする運動
町民集会

会場 ふれあいホール
大阪府警察本部分少年課・堺少年サポート

日時 7月9日(火)
14時30分～

ふれあいと
対話で築く
明るい社会

②会社の健康保険などの被扶養者であった方の保険料の軽減後期高齢者医療制度に加入する日の前日において、会社の健康保険や共済組合、船員保険の被扶養者であった方は、当面の間、所得割額は賦課されず、資格取得後2年間は均等割額の5割が軽減されます。
なお、世帯の所得に応じた均等割額の8割または8.5割軽減に該当する方については、それぞれの軽減割合が適用されます。
※後期高齢者医療制度に加入する日の前日において、国民健康保険・国民健康保険組合に加入されていた方は対象となりません。

③留意事項
軽減対象となる方の判定は、大阪府後期高齢者医療広域連合が市区町村から提供された所得情報に基づいて行いますので、被保険者の皆さまから申請をいただく必要はありません。ただし、所得情報がない場合は判定ができませんので、市区町村の後期高齢者医療担当窓口への簡易申告等が必要です。

後期高齢者 医療被保険者証 が変わります

8月から、被保険者証が『橙色』に変わります。
新しい被保険者証は、7月下旬までに送付されます。有効期限は令和2年7月31日までです。
新しい被保険者証は、お手元に届いたときからご使用いただけます。
また、現在お持ちの被保険者証(水色)は、7月31日以後はご使用になれませんので、新しい被保険者証(橙色)が届きましたら、お返しいただくか、ご自身での破棄等をお願いします。

地域包括支援センター
〔役場内〕 ☎22・1122

みんな
楽トしサークル

「一人で運動するのは続かない」「健康のために運動を始めたけれどどうしたらいいの?」と感じている方は、

内容 中学2年生を対象とした薬物防止教室(予定)
(申込不要・一般の参加自由)
【問】地域福祉課

是非ご参加ください!
日時 8月22日～10月24日
(全10回)
毎週木曜日
14時～15時30分

場 所 コパンスポーツセンター忠岡(忠岡町シビックセンター南館)3階多目的室

人数 25名(先着順)

対象 要介護認定を受けていない65歳以上の方

参加費 無料

募集期間 7月10日より電話または窓口にて申込み。

広告

社会福祉法人光生会 **ピープルハウス忠岡**

《お気軽にご相談ください》

- ・介護保険の手続きは?
- ・施設を利用するには?
- ・介護サービスを受けるには?
- ・費用はどれくらいかかるの?

《介護スタッフも、随時募集中》
初心者の方も、親切丁寧に指導させていただきます。
☎ 0725-46-3333 【担当:土井】



【問】◎制度全般に関すること
大阪府後期高齢者医療広域連合事務局

- ・保険料、資格等…資格管理課 ☎06-4790-2028
- ・給付事務、医療費通知等…給付課 ☎06-4790-2031

◎保険料の納付、その他各種届出に関すること
役場保険課 ☎22-1122

広告

ピープルテイサービスセンターただおが

楽しく遊び・美味しい食事を食べて
一日を有意義にすごしましょう♪♪♪

無料体験随時 実施中!!!

お友達同士で
お気軽にご参加ください!!!
☎ 0725-46-3333 【担当:古松】



介護保険サービス及び障害福祉サービスのご利用の事なら何でもきららケア忠岡へご相談くださいませ。当事業所ホームページ: www.society.co.jp
訪問介護職員【ヘルパー】募集中

きららケア忠岡【担当:朝野 舜】
〒595-0804
大阪府泉北郡忠岡町馬瀬3-12-15
☎0725-33-2775 FAX0725-33-6061
Email: info@society.co.jp

きららケア
TADAOKA

広告

行政 ファイル



☎22-1122

国民年金

〔保険課〕

▼平成31年度国民年金保険料
免除納付猶予の申請が始ま
ります

経済的な理由などで納付が
困難なときに利用できる制度
です。

この制度を利用すること
で、将来の年金受給権の確保
だけでなく、万一の事故や病
気で障害が残ったときの障害
年金や、一家の働き手が亡く
なったときの遺族年金の受け
取りを確保できます。

①免除申請（全額免除・一部
免除）

本人、配偶者（別居中の配
偶者を含む）、世帯主それぞ
れの前年所得（過去の年度分

納期のお知らせ

国民健康保険料 第2期分
介護保険料 第4期分
固定資産税 第2期分
後期高齢者医療保険料 第1期分
納期限は **7月31日**です

については、前々年や前々々
年所得等）が一定額以下の場合
や失業等の理由があるとき
（一部免除のとき、減額され
た保険料を納付しないと一部
免除は無効となり未納期間と
なります）

〔全額免除となる
所得の目安〕

（扶養親族の数+1）×
35万円 + 22万円

②納付猶予申請（20歳以上50
歳未満の方で学生除く）

本人、配偶者（別居中の配
偶者を含む）それぞれの前年
等の所得が一定額以下るとき

◆手続きは、個人番号または
年金手帳、みとめ印（本人
署名は省略）、身分確認で
きるもの

◆失業・倒産・事業の廃止等
の理由で申請をされるとき
は、証明書類（雇用保険受
給資格者証または雇用保険
被保険者離職票のコピー）
を持参してください。

農業だより

〔産業振興課〕

▼令和元年5月の忠岡町農業
委員会活動状況

・5月23日（木）定例農業委
員会を開催

報告第12号：農地法第4条
の規定による届出の受理
について

報告第13号：農地法第4条
の規定による届出の受理

貸菜園

〔産業振興課〕

について

◆第3貸菜園 1区画
（忠岡東2丁目地内）

申込受付 7月9日（火）～
12日（金）9時～
17時 役場4階産
業振興課

抽選日・会場
7月16日（火）10時～
役場3階研修室3
使用料・期間
4000円（8か月分）
令和元年8月～2年3月末

【注意事項】
①10時には抽選を始めます。
（途中入場できません）
②当選者は印鑑と使用料40
00円が必要です。
③家族内で他の貸菜園（第3
・6）を使用されている方
は申込みできません。（抽
選は1世帯につき1名）

浜霊園
随時募集中

所在地 忠岡南3丁目156

募集内容
・区画面積 1・56㎡及び
1・872㎡

・使用料
42万4千円～65万円
（管理料年5000円が
別途必要）

申込資格 申込時に忠岡町に
住民登録をされており
引き続き住所を有する
世帯主または本町に本
籍を有する世帯主
※随時、申込の受付を住民課
にて行っております。

《浜霊園・共有墓地
ご利用のみなさまへ》
墓地の美化・清掃にご配慮
をお願い致します。また、隣
接地との境界につきましても
ご配慮をお願い致します。

【問】住民課 ☎22・1122

募集

▼自衛官募集

★航空学生
・応募資格：日本国籍を有す
る高卒（見込卒）～21歳未満
（海は23歳未満）

・受付期間：7/1～9/6
★一般曹候補生
・応募資格：日本国籍を有す
る18歳以上33歳未満

・受付期間：7/1～9/6
★自衛官候補生
・応募資格：18歳以上
33歳未満

・受付は年間を通じて受付。
【問】自衛隊大阪地区協力本
部 岸和田地域事務所

☎072・426・0902

ゴキブリ駆除剤（ホウ酸ダンゴ）を配布

開始日 **7月8日（月）**から
場所 **生活環境課（役場1階）**
対象 **忠岡町在住の方**



※一世帯に1袋までの配布です。配布時に氏名と
住所の記入をお願いします。
※なくなり次第、配布終了します。

犬を放し飼いにしないでください！

最近犬にリードを付けずに散歩させているという
相談が寄せられております。犬を放し飼いにすると
他人に危害を加える可能性があるだけでなく、愛犬
自身も危険に晒すことになってし
まいます。

「自分の犬だけは大丈夫」とは
考えず、外に出す時は必ずリード
を装着してください。



▶青空地区自主防災会から多数が参加（6/2・大津川）



消防団が防火講習会

有価物集団回収の収集日について

実施している古紙・古布集団回収は、以下となっています。ただし、各地区のイベントや天候などにより変更となる場合があります。

詳しくは各地区子ども会、自治会にお問い合わせください。

収集日	地 区
第1日曜日	高月北・青空・南区・北出
第2土曜日	北区 ※1
第2日曜日	高月南
第3土曜日	西区 ※2
第3日曜日	馬瀬
第4土曜日	東区
第4日曜日	若竹（自治会）
最終日曜日 中央	

※1・※2…7月から土曜日に変更しています。

【問】生涯学習課（子ども会担当）

全国危険物安全協会

理事長表彰

防火協力会副会長

海堀 哲也氏
（朝日ウッドテック株）

大阪府危険物安全協会 地域安全活動表彰

（優良危険物事業所）

松井商会 様

大阪府知事感謝状

（優良危険物関係事業所）

防火協力会会員

エスワイ物流株様

水難事故にご注意！

暑さが本格的になるこれからの季節、水による事故は毎年のように発生しています。次のことを守りましょう。

- ・小さい子どもから目を離さない。
- ・子どもだけで海や川で遊ばず、必ず大人の方が付き添う。
- ・体調がすぐれない時や飲酒後は泳がない。
- ・天候が悪い、風が強い、川の流れが速いなどの時は海や川に近づかない。

水路にゴミをすてないで！

水路にペットボトルなどのゴミや、木の枝が捨てられています。投棄されたゴミにより、水

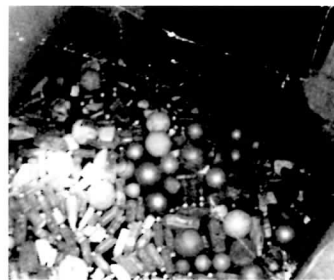

▲水路いっぱいになさくプラスチック類のごみ

水洗化工事のお願

水路の機能が阻害されたり、雨水ポンプ場施設の故障の原因となっています。浸水被害を防ぐため、道路や水路にゴミを捨てないでください。

下水道が整備された地区で、水洗化の工事がまだお済みでない方は、できるだけ早く下水道の接続工事をお願いいたします。町では、「水洗化融資あっせん制度」や「水洗化助成金の制度」がありますので、下水道課へご相談ください。

【問】下水道課

事業主の皆様へ

2019年度
労働保険年度更新手続きは
7月10日(水)
までです

【問】労働保険徴収課
☎06-4790-6330

サマージャンボ

宝くじ発売!!

1等・前後賞

合わせて7億円!

サマージャンボにも同時発売

【問】(公財)大阪府市町村

振興協会

☎06-6941-7441

府内中小企業者の設備投資を応援

大阪府設備投資応援融資(保証協会保証付)

・資金使途：設備資金・設備に付随する運転資金(設備資金1/2以内)

・融資限度額：2億円(うち無担保8000万円)

・融資期間：10年以内(無担保) 20年以内(有担保)

・金利：年1.2%以下の固定

・保証料：9段階別信用保証料(0.35~1.9%)

国の「経営力向上計画」「先端設備等導入計画」の実施に必要となる設備は、一律年0.7%で利用可能

(2)金融機関提案型(設備投資特別枠)

・金融機関からの提案による設備投資を対象とした融資です。

【問】大阪府金融課制度融資

G ☎06-6210-9508 (申込先は取扱金融機関)

◆役場の各種相談◆

☎22-1122

- 【法律相談】 7/24(水) 13:30~ 役場3階交流センター
★当日9時から電話受付(先着6名) 人権広報課
- 【行政相談】 電話受付 人権広報課
- 【人権相談〔要予約〕】 7/16(火)
★12日(金)までに電話予約 人権広報課
※一般の人権相談は5階人権広報課で。9:00~17:30
- 【生活困窮者相談】 毎週月曜日 10:00~12:00
★電話受付優先・1日2件まで 地域福祉課
- 【労働相談】 ①特設労働相談 7/18(木) 13:30~15:30
★予約不要 1階地域福祉課横相談室へ
- 【就労相談】 (地域就労支援) 月~金 9:00~17:30
★予約不要 役場4階産業振興課へ
- 【消費生活相談】 火・金 13:00~16:00 (受付15:30まで) 当日4階産業振興課へ 【問】 産業振興課
- 【進路相談】 (奨学金相談)
①月~金曜日 9:00~17:30 学校教育課へ
②土~日曜日 9:00~17:00 児童館事務所へ ☎22-8602
- 【女性電話相談】 7/17(水) 13:30~15:30
文化会館相談専用ダイヤル ☎33-2323
- 【児童相談】 教育みらい課/健康こども課
- 【老人介護支援センター】 24時間対応の相談・助言
ピープル老人介護支援センターただおか(特別養護老人ホームピープルハウス忠岡内) ☎46-7200

総合福祉センター 行事予定

- 社会福祉協議会事務局 ☎31-1666
- 総合福祉センター ☎22-0350
- なつかしの映画会 7/2(火) 13:30~
 - バンパー会 7/9(火) 13:30~
〔受付7/1(月)~5(金)〕
 - 夏の朗読会 7/11(木) 13:30~
朗読ボランティアさんによる朗読
対象…60歳以上で町在住の方
 - カラオケ会 7/16(火) 13:30~
〔受付7/9(火)定員になり次第締切〕
 - 編み物教室 7/23(火) 13:30~
「白猫ポンポン」づくり 教材費200円
〔受付7/1(月)~11(木)〕
 - わくわく健康体操 7/25(木) 13:30~
 - ☆ 民謡踊り教室 水・金 13:30~
 - ☆ 囲碁・将棋 月・水 13:30~
 - ☆ おかめひょっとこ 火 10:30~
 - ☆ ハワイアンフラ 金 10:30~
 - ☆ 新 舞 踊 月 13:30~
 - ☆ 吹 き 矢 金 13:30~

- 東忠岡老人いこいの家 ☎22-1567
- ☆ カラオケクラブ 月~木 13:00~
 - ☆ 音楽クラブ 火 10:00~
 - ☆ 健康体操クラブ 月 10:00~

忠岡川柳会

(題・決)

正木伸明選
(印は推薦佳句・以下名前五十音順)

- 「もういいわ」決まり文句の捨てセリフ 岡川 衛
※仲が良すぎて出る言葉とします「まあそう言うな」と返しませう
- 決定権妻に委ねてから平和 浦上 恵子
※長年続く仲の良い夫婦の秘策かも特に夫の定年退職後はこれに限ります
- 長休み子は子親は親それどれに 網谷 英樹
※長かったゴールデンウィーク、夫は夫妻は妻それぞれにもあったりして縁側で大豆選別祖母がいた
- ダイエツト決意くずれる柏餅 勝又栄美子
- 断捨離を決心したがまだ捨てず 吉川 栄子
- 決めゼリフ今度のデートでプロポーズ 上田 克子
- 入選句なるほどと膝打ちならず 池田 勝雄
- 戦争はしないと決めた日本人 藤田志津恵
- 杉谷 晶三
- 若い時横も見ず決め大当たり 芦田 春子
- 見るだけと決めていたのに買わされた 砂原 久子
- 目で選び音で選んでスイカ買う 吉田 光子
- 派閥では秋風立てて忖度を 山原 満子
- 決めたのは誰実行は私たち 上川 睦男
- 山登り意見が合わず決裂す 三嶋 桃代
- 家庭内昔父決め今は母 原田 行正
- 決めるのは自分一人でむつかしい 橋本 洋子
- 決めかねる免許返上その時期を 西川リヨ子
- 正木 伸明

8月号題『和』 7月5日 締切厳守
9月号題『顧みる・省みる』 8月5日 締切厳守
※一人五句まで。ハガキか封書・FAXで左記へ。
〒519-1611 忠岡中2丁目16-20
「忠岡川柳会」正木伸明宛(☎・FAX 33・6629)
次回定例会 7月21日(第3日曜日) 午後1時30分
(於 忠岡町文化会館)

忠岡町社会福祉協議会

常勤嘱託

職員募集

普通自動車運転免許を持ち、社会福祉主事もしくはホームヘルパー2級などの資格所持者。

▼雇用期間及び勤務

令和2年3月31日まで（勤務状況により更新あり）月曜日～金曜日の9時から17時（土・日・祝日及び年末年始を除く）

▼採用人数：1名

日常生活自立支援事業生活支援員

▼採用方法：書類選考のうえ

給与：155,000円
採用資格

面接
応募期間及び方法
持参または郵送で令和元年7月31日（消印有効）までに履歴書を提出（資格を有する場合は証明書コピー添付）

▼申込・問い合わせ

〒595-0813 大阪府泉北郡忠岡町忠岡南1丁目9番15号 忠岡町社会福祉協議会
☎31・1666

関空ニユース

★わくわく関空見学プラン

関西国際空港には、「わくわく関空見学プラン」という見学ツアーがあります。

「新・関空の裏側探検コース」では、関空展望ホール「Sky View」をバスで出発し、通常は立ち入ることの出来ない保安区域に入って、空港を支える裏方の施設を車窓見学できます。離着陸状況によっては、飛行機を間近でご覧いただけることも。また、団体様向けに「機内食工場コース」や「スカイミュージアムツアー」もご用意しています。

ご家族やお友達をお誘いあわせのうえ、ぜひご参加ください。

忠岡短歌会詠草

講師 佐沢 邦子

知覧にて特攻隊員の文を読む「我は征きます母さん達者で」
古河大三郎

台風の後災後季（とき）越えはつ夏に屋根の修理ぞ令和元年
中村ハルミ

母親の夜勤のときは階降りて吾の横に寝（い）ぬ九歳の女孫
横田 雅子

「今、熊野、川湯でキャンプあす潮岬」サイクリングの息子のライン
原田 和子

開け放ち陽と風入れる板の間に小雀もきて芽郁ちゃん
宮里 英彦

平成にテレビを覗つつ知る令和元号三代喜寿を迎えん
金 寿子

暦にて弥生といえども肌寒く啓蟄の時期と虫も蠢（うごめ）く
矢尾 武四

腰紐をしずかに解き脱がされてライトになまめくマネキンの肌
田中 成幸

令和には平和に過ぎし平成を仰ぎ見ながら進歩の時に
石川 智映

新築のきれいを守（も）らんとつばめ追う抜けにし羽毛空（くう）に舞い舞う
堀 スミエ

平成にお別れしましよと蕎麦を食む令和の月日も君と生きなん
佐沢 邦子

（寸評）

★「知覧にて」の歌。知覧は、鹿児島県薩摩半島にあり第二次世界大戦中は特攻隊の基地となった。今も胸が痛む。

★「台風」の歌。昨年の台風二十一号は大阪にも大変な被害をもたらした。作者のお宅も漸く順番が来た様です。

★「母親の」の歌。九歳にもなれば様々な事情を理解しておられるでしょう。ご家族の和気藹々の空気も伝わる。

★「今、熊野」の歌。「サイクリング」で先ずのびやかな人生感を思わせる。便利な「ライン」で作者もひと安心。
★「開け放ち」の歌。扉を開けた瞬間に入ってくる「陽と風」の心地良さが読者にも伝わる。小雀もとても可愛い。

（小学三年生のうた）

さんかん日ママも見に来てうれしいよ令和の和の字はっぴょうできた
横田 凛

さか上がりいきおいつけて丸くなり何回も出来成功したよ
中村なのは

（課題詠） 「美」

詠草と美文字の友の一筆箋恋文と思ひ月一度待つ
金 寿子

美しき海のひらけてふる里は四国の西端岬十三里
中村ハルミ

豊かなる美的感覚吾（あ）にあらば和菓子色せる夕空描（か）きたし
堀 スミエ

倉敷の街を流るる川の舟美しきかな竿さし進む
古河大三郎

ルーブルの美術館展見のがせり、モナリザもミロ・ビーナスも消ゆ
宮里 英彦

入選の度描き呉れし歌どちの美しき絵葉書私の履歴
田中 成幸

本との出会い

忠岡町図書館

☎33・1153

【開館時間】

水～日曜日 10時～18時

新着図書案内

《一般書》

はじめまして、法学 遠藤研一郎
 へんな名前の植物 藤井 義晴
 プラスチック・フリー生活

NHK出版
 ふだんの洋食 有元 葉子
 ケアを描く 佐々木亜紀子
 アタラクシア 金原ひとみ
 アンサーゲーム 五十嵐貴久

育休刑事 似鳥 鶏
 淀川八景 藤野 恵美
 初恋さがし 真梨 幸子
 つみびと 山田 詠美

モスクワの伯爵 エイモア・トールズ

《児童書》
 ずかん数字 清水 洋美
 都道府県別にっぽんオニ図鑑

山崎 敬子
 庭に咲く花えほん 前田まゆみ
 いっしょにおつかい

メアリー・チャルマーズ
 ナマコ天国 こしだミカ
 もしもたまるまにであつたら

福島モンタ
 マンマルさん

ジョン・クラッセン

7月						
日	月	火	水	木	金	土
	①	②	3	4	5	6
7	⑧	⑨	10	11	12	13
14	⑮	⑯	17	18	19	20
21	⑳	㉑	24	25	26	27
28	㉒	㉓	㉔	㉕	㉖	㉗
	㉘	㉙	㉚	㉛	㉜	㉝
(○印は休館です)						

イマジナリーフレンドと

ミシエル・クエワス

※新着図書はほかにもあります。
 パソコンや携帯電話から検索できます。図書館ホームページをご覧ください。

《今日の特集》

「課題図書」

夏休みの課題図書を揃えています。(貸出は1週間)

「星・天体」

星空の観察・写真の撮り方
 ・宇宙を知る本などを特集。

七夕かざり

短冊に願いごとを書いてみませんか?

★7月7日(日)まで短冊を用意しています。

《7月のおはなし会》

3日(水)・10日(水)
 17日(水)・24日(水)

15時から約15分

文化会館

【開館時間】	水・土曜日 9時～21時
日曜日	10時～18時
休館日	月・火・祝
☎	33・1151

健康のつどい
ボデイートーク

とき 8/29(木) 13時～15時

ところ 4階軽運動室

対象 60歳以上の町内在住
 在勤・当館クラブ生

定員 50名(申込順)

参加費 無料

講師 公益財団法人 大阪
 ガスグループ福祉財団

持物 ヨガマットまたは厚
 手のバスタオル等・
 飲料水

申込み 7/17～8/10に電
 話もしくは事務所まで

※文化会館クラブ『ホアピリ
 フラ』によるフラもご覧
 いただけます!

夏休み期間
学生自習室開放

対象 町内在住の小中学生
 大学生

場所 1階第4会議室

期間 7/21(日)～8/25(日)
 10時～18時
 (土曜日及び休館日を除く)

2019年度
東忠岡保育所
臨時保育士募集

雇用期間 2020年3月31日まで

資格 保育士資格
 ※経験不問

勤務時間 ①月曜日～土曜日
 の5日間勤務(シフト制)
 9時～17時15分の間で実働
 7・5時間

②月曜日から土曜日/13時
 30分～19時30分

③土曜日のみ/7時30分～
 19時30分の間で実働7・5
 時間

募集人数 ①3名/②・③各1名

賃金 ①時給1250円
 ②・③時給1200円

休日 ①・②日曜日、祝
 日/③土曜日以外

交通費 距離に応じて支給
 (上限10000円)

待遇 各社会保険完備/
 有給休暇あり

※労働条件によって、加入
 保険・有給休暇日数等は
 異なります

応募 教育みらい課へ電
 話連絡の上履歴書(写真貼
 付)・資格証明書(コピー
 可)をご持参ください

【問】教育みらい課(1)(2)い
 ずれも ☎22・1122

児童保育指導員の募集

雇用期間 雇用日～令和2年3月31日

資格 不問(保育士等資
 格者優遇あり)

募集人員 若干名

勤務時間 ・月曜日～金曜日
 14時～18時
 ・土曜日 8時30分～17時

(勤務時間はシフトで決
 定。他必要に応じて変更)

勤務場所 忠岡小学校

賃金 時給940円～1050円

休日 日曜日、祝日
 交通費 月上限1万円
 ※左記まで履歴書を持参。
 【問】生涯学習課
 ☎22・1122

打ち水大作戦 in ただおか2019

日時 8月9日(金) 15時～16時30分

会場 シビックセンター西側入口

【問】生活環境課 ☎22-1122 [雨天中止]

コパンスポーツセンター忠岡の
エレベーター耐震改修工事
8月より約1ヶ月間、ご迷惑をお掛けしま
すが、ご理解よろしくお願いたします。



5月28日に、人権協会総会（櫻井忠司会長）が開催されました。

人権協会総会



▲就職差別撤廃街頭啓発（6/5・駅前）

総会では、30年度事業報告・決算報告とともに、令和元年度の事業計画案・予算案が了承されました。



少年団夏季課外活動

岡田浦漁港で地引網漁を体験しました！

〔中学生22人が参加〕

《忠岡町ソフトテニス》

★スポーツ少年団

大阪府小学生春季大会

（5/19・堺市）

準優勝

森 圭佑選手

（忠小4・忠岡北1）

勝元 皓隆選手

（忠小4・忠岡中3）

《泉大津青年会議所主催》

第22回わんぱく相撲

泉大津場所

【3・4年女子の部】



優勝

和田 華音さん
（東小）

【2年男子の部】



優勝

富久 羽壺斗さん
（東小）

【5年男子の部】

第3位 和田慶太郎さん（忠小）

【4年男子の部】

第3位 西村 泰志さん（忠小）

☆先月号の記事で記載漏れ・順位違い等がありましたのでお詫び申し上げます。

※6年準優勝の西村歩夢さんは、6月15日の大阪府決勝大会で健闘し、ベスト8となりました。

日本女性会議

2019年の

ようこそ！「人生100年時代」さあ、共に語り 絆結ぼう

10月25日（金）～27日（日）

会場 栃木貞佐野市

特別支援教育就学奨励費制度

町内の小・中学校に在籍し心身に障がいのある児童生徒の保護者で、所得が認定基準以下の方を対象に、児童生徒の就学に要する経費の負担を軽減するため、必要な援助を行います。学校の学習にかかる学用品費、通学用品などの一部を援助。

お知らせと申請書は、6月下旬に学校を通じて配付しています。

受付期間 7月1日（月）～31日（水）（土日祝を除く）

※受付期間を過ぎますと期間後申請となり、一部の支給となります。

教育みらい課（シビックセンター4階）

対象 ①②いずれかに該当する児童生徒

①支援学級在籍の児童生徒

②通常学級在籍の児童生徒で学校教育法施行令第22条の3に規定する障がいの程度に該当する児童生徒

※就学奨励費との重複受給はできません。

【問】教育みらい課

「日本女性会議」は、男女共同参画社会の実現に向けた課題の解決策を探る会議です。



記念講演

『おばあちゃんになる』

ポヤキと開き直りのすずめ

講師 谷口真由美

（大阪大学非常勤講師）

分科会報告／シンポジウム

※チラシを人権広報課に配置しています。お申し込み・お問い合わせは左記まで。

【問】JTB「日本女性会議」

2019年の

☎03・6894・0890



▲事業計画・予算等が諮られました

女性フォーラム

実行委員会

6月11日、忠岡町女性フォーラム実行委員会（上ノ山幸子会長）総会が開催されました。総会后、ライブ前において男女共同参画街頭啓発が行われました。

保健センター

あそぶ まなぶ ふれあう



シビックセンター2階
TEL 22-1122(内251~252)
FAX 22-8663

予防接種



▼BCG予防接種
7/4(木) 13時30分～

対象：5～12か月
14時30分【受付】

【持参物】母子手帳・予診票

健診



▼3歳6・7ヵ月児健診
7/2(火)

13時～13時15分【受付】

▼4ヵ月児健診
7/11(木)

13時～13時15分【受付】

▼2歳6・7ヵ月児歯科健診
7/16(火)

13時～13時15分【受付】
【各健診に必要なもの】
母子手帳と通知書

▼体重測定日
7/26(金)
10時～11時【受付】

親子の教室



▼マタニティクラブ
●要予約

7/1(月) 10時～正午
ヨガ(主治医の許可が必要)

▼園庭開放
7/3(水)
●予約不要

10時～11時30分
東忠岡保育所(雨天室内)

7/12(金)
10時～11時30分

東忠岡幼稚園(雨天室内)

▼もぐもぐキッチン ●要予約
7/11(木)

10時30分～11時30分

▼ちくちくサロン ●要予約
7/23(火)

10時～11時30分

▼積み木のワークショップ ●要予約
7/29(月)
9時45分～11時30分

7/31(水) 10時～12時
幼保年少児とその保護者

▼ベビマクラブ “すくすく” ●要予約
7/9(火)
10時～11時30分
対象：5か月～1歳未満

▼ベビマクラブ “びよびよ” ●要予約
8/2・9(金)
10時～11時30分
対象：2か月～4か月

住民健診のご案内

●7月3日(水) 13時～15時30分
乳がん(マンモ)・子宮頸がん、大腸がん、骨粗しょう症検診

●7月8日(月) 9時～11時30分
肺がん・結核(胸部レントゲン・喀痰検査)・大腸がん(便検査)・胃がん・乳がん(マンモ) 検診、特定健診(国保加入者の方のみ)

●特定健診、肺がん検診は無料(喀痰検査は300円)、その他は各500円です。

●お申し込み先
忠岡町保健センター

●※町内医療機関での検診は直

健康相談

▼臨床心理士による子育て相談 ●完全予約制
7/24(水) 10時～11時30分

健康教室

▼健康相談
7/23(火) 13時30分～15時

▼歌体操 ●要予約
7/23(火) 13時30分～15時

和泉保健所だより

☎41-1342

【要電話予約】
★HIV・クラミジア・梅毒

接お問い合わせください。

風しん追加的対策

(風しん抗体検査と予防接種のご案内)

今年度は、昭和47年4月2日～昭和54年4月1日に生まれた男性に、無料クーポン券を郵送しています。

昭和37年4月2日～昭和47年4月1日生まれた男性で、ご希望の方には無料クーポン券を発行します。発行ご希望

肝炎ウイルス・各種がん検診 無料検診のご案内

左記の対象で、無料券が送られていない場合は、忠岡町保健センターまでご連絡を。

●肝炎ウイルス検診(左記の期間に生まれた方全員)
昭和53年4月2日～昭和54年4月1日

●子宮頸がん検診(左記の期間に生まれた女性全員)
平成10年4月2日～平成11年4月1日

●乳がん検診(マンモ検診)(左記の期間に生まれた女性全員)
昭和53年4月2日～昭和54年4月1日

●大腸がん検診(左記の期間に生まれた方全員)
昭和53年4月2日～昭和54年4月1日

認定子ども園

チューリップ保育園

☎ 20-0331

[問] 月～金 9時～17時

[予約] 9時～18時に電話またはネット申込

[<http://yoiko-net.jp>] で受け付けます。
はずれた方にのみ折り返し連絡します。

地域子育て支援センター



認定子ども園

ピープル忠岡

チャイルドスクール

☎ 20-0555

[問] 月～金 9時～17時

[予約] 月～金 10時～15時

※支援センターは10時～15時に開放しています。育児相談などスマイルサポーターが対応します。ご自由におこしください!!

※10時30分～11時30分はプログラム行事を行っています。

【要予約の行事】

- ・7月のお誕生会 [7月生まれのお子さん]
7/2 (火) 10時～11時 (予約受付中)
- ・8月のお誕生会 [8月生まれのお子さん]
8/1 (木) 10時～11時 (予約受付7/26から)
- ・ハワイアンリトミック [1歳以上]
レイと衣装を身につけて楽しくダンス!
7/8 (月) 10時～11時
(予約受付7/1から)
- ・夏の製作 (うちわ) [1歳以上]
オリジナルの『うちわ』を作しましょう!
7/12 (金) 10時～11時 (予約受付7/5から)
- ・絵の具あそび [1歳以上]
絵の具を使って、ペタペタとダイナミックに遊ぼう!
7/25 (木) 10時～11時 (予約受付7/18から)



始めまして。5月からオープンした支援センターです。四季折々のプログラムを取り入れた、たくさんの皆様に楽しんで頂ける企画を考えています。

ぜひ、お子様やお友達と遊びに来てくださいね!

【要予約行事】対象は0歳～未就学児

- ・親子でヨガを楽しもう
7/2 (火) 10時～
限定20組 参加費 500円
- ・親子でLet's Dance 7/10 (水) 10時～
限定20組
- ・七夕会・七夕製作 7/5 (金) 10時～11時
- ・片栗粉あそび 7/29 (月) 10時30分～11時30分
- ・色水あそび 7/8 (月) 10時30分～11時30分
- ・お誕生会 (冠のプレゼントあります)
7/19 (金) 10時～11時
- ・プール開きのお話&シャボン玉
7/22 (月) 10時～11時!



【予約不要の行事】

- ・オープンスペース [0歳以上]
7/1 (月) 身体測定
7/6 (土)・16 (火) 23 (火)
・29 (月) 10時～11時30分
- ・あかちゃん広場 [同年代のお友達とゆったり過ごそう] (歩行が完了していないお子さん)
7/3 (水)・17 (水) 10時～11時30分
- ・一緒に遊ぼう
[園庭を開放・園児たちといっしょに遊ぼう]
7/4 (木) 10時～11時30分



【予約不要の行事】10時30分～11時30分

- ・7/4 (木) 風船遊び
- ・7/9 (火) 手遊び・大型絵本
- ・7/11 (木) ボール遊び
- ・7/12 (金) リトミック
- ・7/17 (水) 水風船
- ・7/18 (木) ペープサート
- ・7/23 (火) 新聞紙遊び
- ・7/26 (金) サーキット



のびのびサロン

子育て真っ最中のみなさん!
のびのびデビューしませんか?

日時 7月5日 (金) 10時～
場所 児童館のびのびルーム

児童館

☎ 22-8602

水～日曜日
9時～17時

【申込不要・直接会場へ】

子育て親サロン

オープン講座
～お父さんの子育て感～

日時 7月7日 (日) 9時30分～
場所 児童館音楽室

7月の行事カレンダー

Ⓜ 役 場 Ⓜ 保健センター

Ⓜ ふれあいホール Ⓜ 児 童 館

◆=要予約

日	月	火	水	木	金	土	
	1 ◆マタニティクラブ Ⓜ10:00~	2 ・消費相談(12P) ・3歳6・7ヵ月健診 Ⓜ13:00~	3 ・園庭開放 東保10:00~	4 ・BCG接種 Ⓜ13:30~	5 ・消費相談(12P) ・のびのび広場 Ⓜ10:00~ ◆ベビマびよびよ Ⓜ10:00~	6	
	缶・ビン(西) プラ(東)	一般ゴミA・ベ(東) プラ(西)	一般ゴミB	缶・ビン(東)	一般ゴミA へ(西)	一般ゴミB	
7 ・おもちゃの病院 Ⓜ9:30~11:30 ・子育て親サロン Ⓜ9:30~ 【集団回収】 高月北・北出 青空・南区	8	9 ・社明運動町民集 会 Ⓜ14:30~ ・消費相談(12P) ◆ベビマすくすく Ⓜ10:00~	10	11 ・4ヵ月健診 Ⓜ13:00~ ◆もぐもぐキッチン Ⓜ10:30~	12 ・消費相談(12P) ・園庭開放 東幼10:00~	13 【集団回収】 北区	
	缶・ビン(西) プラ(東)	一般ゴミA プラ(西)	一般ゴミB	缶・ビン(東)	一般ゴミA	一般ゴミB	
14 【集団回収】 高月南	15 海の日	16 ・消費相談(12P) ◆人権相談(12P) ・2歳6・7ヵ月歯科 健診 Ⓜ13:00~	17 ◆女性電話相談 (12P)	18 ・労働相談(12P)	19 ・公立幼/小/中 学校終業式 ・消費相談(12P) ◆ベビマびよびよ Ⓜ10:00~	20 【集団回収】 西区	
	缶・ビン(西) プラ(東)	一般ゴミA・ベ(東) プラ(西)	一般ゴミB	缶・ビン(東)	一般ゴミA へ(西)	一般ゴミB	
21 【集団回収】 馬瀬	22	23 ・消費相談(12P) ◆ちくちくサロン Ⓜ10:00~ ◆歌体操 Ⓜ13:30~	24 ◆法律相談(12P) ・こども食堂 Ⓜ・Ⓜ 17:30~19:00	25	26 ・消費相談(12P) ・身長・体重測定 日 Ⓜ10:00~	27 【集団回収】 東区	
	缶・ビン(西) プラ(東)	一般ゴミA プラ(西)	一般ゴミB	缶・ビン(東)	一般ゴミA	一般ゴミB	
28 【集団回収】 中央・若竹	29 ◆積み木のワーク ショップ Ⓜ9:45~	30 ・消費相談(12P)	31 ◆親子キッチン Ⓜ10:00~	【ゴミ収集日の凡例】 一般ゴミ①…馬瀬、北出、高月南・北 忠岡東の一部 一般ゴミ②…新浜、忠岡南・中・北・東 ★ペ … ペットボトル回収 ★プラ … その他プラ回収 ★(西) … 南海線西側 ★(東) … 南海線東側			
	缶・ビン(西) プラ(東)	一般ゴミA プラ(西)	一般ゴミB				

ひとの動き

人口 17,089人 (-18人)
 男 8,233人 (-2人)
 女 8,856人 (-16人)
 世帯 7,724 (+6)
 <<2019年5月末現在>>

粗大ごみの処分 (受付は時間内をお願いします)

収集申込…粗大ごみ申込センター ・受付時間 月~金 9時~17時
 (土・日・祝日、年末年始は休み)
0800-123-5353 携帯からは0725-23-8525へ(有料)

直接持込み…忠岡町クリーンセンター ・受付及び 月~金 9時30分~16時
 搬入時間 土 9時30分~12時
 (日・祝日、年末年始は休み)
072-423-2663