

【今月のページ】

- ・大阪880万人訓練……………2P
- ・日本女性会議札幌……………3P
- ・正木コレクション特別展……………7P
- ・忠岡町民盆踊り大会/  
各地区盆踊り大会……………13P
- ・三種混合ワクチンについて……………15P

編集・発行 忠岡町町長公室人権広報課

〒595-0805 大阪府泉北郡忠岡町忠岡東1-34-1 ☎(0725)22-1122

H P <http://www.town.tadaoka.osaka.jp/> Eメール [tadaokajinken@town-tadaoka.jp](mailto:tadaokajinken@town-tadaoka.jp)

### 町制施行75周年記念講演会

元米大リーグ シアトルマリナーズ投手

## 長谷川滋利氏が講演

町では、7月12日、ふれあいホールにおいて、国際交流協会（小島保洋会長）との共催で、長谷川滋利氏を招いてのパネルディスカッションを行いました。

長谷川氏は、満員の聴衆を前に、世界の舞台で力を発揮するエッセンスについて熱く語られました。

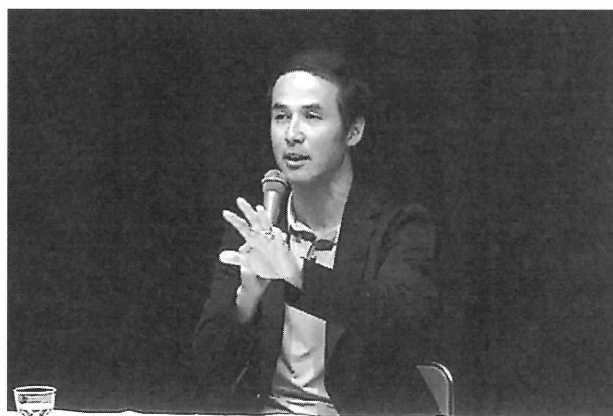

長谷川 滋利氏

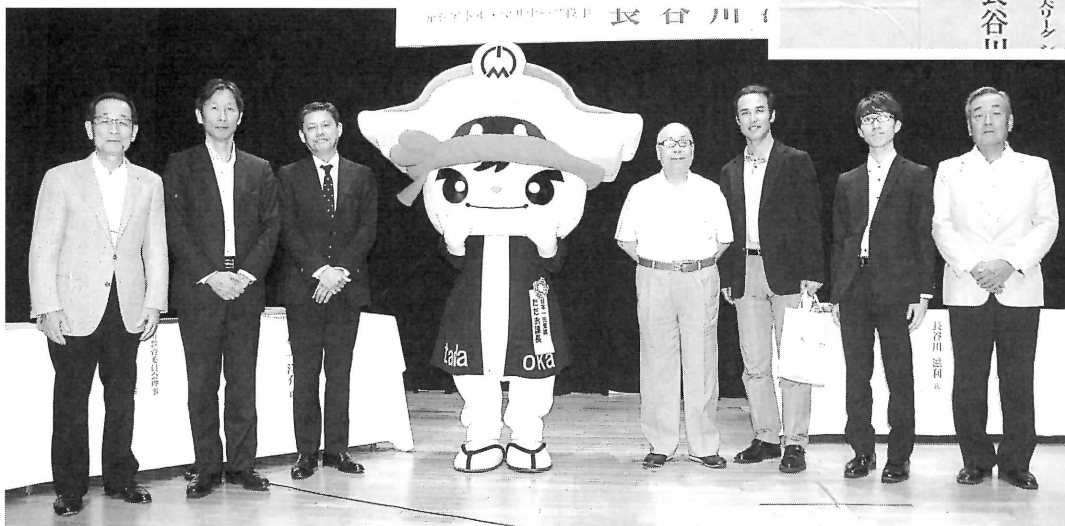

(左から) 和田町長、コーディネーター/土居正幸氏(教育委員会)、パネリスト/根上洋介氏(公財)日本英語検定協会部長、ただお課長、小島保洋国際交流協会会長、長谷川滋利氏、パネリスト/白石大樹氏(平成18年ピットウオーター市派遣中学生・現大阪市大3年生)、パネリスト/坊脩氏(スポーツ推進委員協議会会長)

## 墓 店

8/13 (水)  
17:00~22:00  
忠岡本通り線ほか

- ◆当日は、出店の関係で右の図の区間を中心に車両通行止となります。(通行禁止 17:00~22:00)
- ◆周辺のみなさまには大変ご迷惑をおかけいたしますが、ご協力のほどお願いいたします。

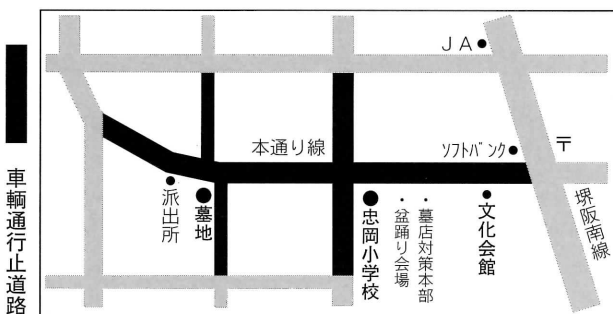



[ 7 / 20 ]

## 消防団 7月定例訓練を実施 ～救助資機材の取扱いを訓練～

### 《消防団装備品の紹介》

#### ★電動削岩機

コンクリート等を破壊したり、先端部を替えることによってタイルを剥がしたりできる機械です。

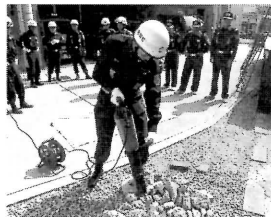

#### ★発電機

ガソリンを燃料にエンジンを回転し発電する機械で、電源がない屋外で作業するときの必需品。



#### ★エンジンカッター

ブレード(刃)部分が回転することで金属やコンクリートを切断することができる機械です。

## 儿儿を守って楽しい花火を!!

夏の風物詩といえば「花火」。花火はとてもきれいで楽しいものです。しかし、遊び方を間違えると大きな事故になり、時には、火災の原因にもなります。毎年、全国各地で花火の誤った使用方法等による火災や負傷事故も、少なからず発生しています。

きれいな花火を安全に楽しむために、次の注意事項を必ず守りましょう。

### 〔注意事項〕

- 花火に書いてある遊び方をよく読んで必ず守りましょう。
- 花火を人や家に向けたり、燃えやすい物のある場所で遊んだりしないようにしましょう。
- 水バケツを用意し、大人と一緒に遊びましょう。
- 正しい位置に正しい方法で点火しましょう。
- 花火をほぐしたり、たくさんの花火を束ねて点火したりしない。
- 風の強い時は、花火遊びはやめましょう。
- 途中で火が消えても絶対に覗き込んだりしない。
- 火の始末はきちんと行い、ゴミは必ず持ち帰りましょう。



住民の生命・財産を守る!

泉州水防事務組合演習

## 河川災害に万全を期す!!



7月9日、大和川左岸(堺市)において、堺市、高石市、泉大津市、忠岡町の三市一町で構成する泉州水防事務組合による水防演習を実施しました。

本町水防団は、河川を守るための工法に取組み、日頃の訓練成果を発揮し想定時間内に完成させました。

…災害から命を守るのは自分…

=地震発生! その時あなたはどうしますか? =

## 大阪880万人訓練

Osaka 8.8million drill

9月5日(金) 11時 一斉実施!!

携帯電話の訓練緊急速報が一斉に鳴ります!

- ▶一人ひとりが身を守る行動や避難行動にチャレンジ
- ▶防災・減災を考えるきっかけに

HP

おおさか防災ネット

検索

<携帯電話(対応機種のみ)に  
緊急速報メールが送信されます>

- マナーモードでも着信音が鳴ります。映画館等では電源をOFFにしてください。
- 大阪府全域向けの送信に続いて、2回目を送信する市町村があります。(忠岡町からも発信予定)  
※携帯電話の対応機種については、HPまたは府民お問合せセンターで確認。

HP

大阪880万人訓練

検索

([http://www.pref.osaka.jp/shobobosai/trainig\\_top/celluler880.html](http://www.pref.osaka.jp/shobobosai/trainig_top/celluler880.html)) 府民お問合せセンター ☎06-6910-8001

- 緊急速報メールに対応していない機種をお持ちの方は、以下をご利用ください。

#### ★おおさか防災情報メール(登録者のみ)

- 気象、地震、津波情報、災害時の避難勧告・指示や緊急のお知らせをメールで配信します。

(<http://www.osaka-bousai.net/pref/PreventInfoMail.html>)

#### ★Yahoo! 防災情報(登録者のみ)

- 大阪880万人訓練に合わせて、大阪府全域を対象にYahoo! 独自の訓練情報が配信されます。

(<http://emg.yahoo.co.jp/>)

## 非核・平和パネル展『大阪大空襲の体験画』

期 間 8月6日(水)～13日(水)  
場 所 児童館前サブエントランスホール

## 非核・平和図書コーナー

期 間 8月1日(金)～17日(日)  
場 所 忠岡町図書館



### 女性フォーラム実行委員会

## 男女が共に輝く社会へ

6月27日、忠岡町女性フォーラム実行委員会(上山幸子会長)総会が開催されました。

総会では、男女が共に輝くまちを推進していくことが確認されるとともに、日本女性会議への参加などの事業計画が諮られました。

総会后、駅前において、人権擁護委員と合同による男女共同参画の街頭啓発が行われました。



街頭啓発に  
参加のみなさん

## 第33回人権啓発詩・読書感想文

- ★募集対象 府内の小・中学生
- ★募集作品 差別のない明るい社会を築くことの大切さ、平和の尊さを訴える内容(未発表のもの)

【詩部門】形式・長さ自由

【読書感想文部門】○小学生低学年 200字原稿用紙6枚以内  
○小学生高学年 400字原稿用紙3枚以内  
○中学生5枚以内 ★いずれも1人1編

- ★募集期間 9/5まで
- 主催 大阪府/大阪府教育委員会/人権啓発推進大阪協議会

【問】大阪府人権局 ☎06-6210-9286

## 日本女性会議2014札幌

Japan Women's Conference in SAPPORO 2014

「未来の景色はわたしたちが変える」

10月16日(木)～18日(土)

会場：札幌コンベンションセンター

「日本女性会議」は、男女共同参画社会の実現に向けた課題の解決策を探る会議です。

### 【参加プログラム】

特別講演『100歳まで弾くからね!』

～母として、コンサートマスターとして～

講師：太平まゆみ(ヴァイオリニスト)

記念講演『強くやさしい社会を実現するために』

～次世代へのメッセージ～

講師：山口 香(筑波大准教授・柔道家)

### 分科会報告/シンポジウム

- 参加費 約10万円を予定(宿泊代等)
- 定員 20名前後(忠岡町在住の方のみ)
- 申込み 8/1(金)～22(金)に申込金を添えて、役場人権広報課まで申込。(先着順)

16日(木) 忠岡町(7:00頃) → 空路 → 函館

17日(金) 函館 → 札幌周辺等

18日(土) 札幌コンベンションセンター → 空路  
→ 忠岡町

※締め切り後のキャンセルにつきましては、返金できませんのでご了承ください。

【問】忠岡町人権広報課 ☎22-1122(土・日休)

主催 忠岡町女性フォーラム実行委員会

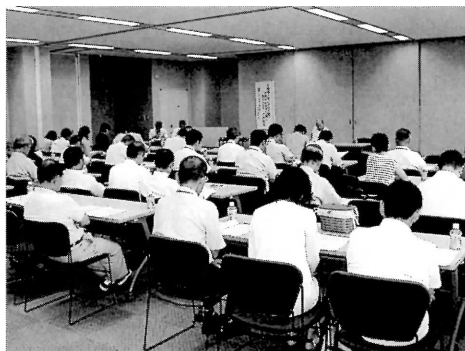

《忠岡町国際交流協会》  
平成26年度  
総会を開催!

▲ICC国際交流委員会  
粕谷里枝氏による講演会の様子

7月9日、役場で開催された総会では、小島会長、和田町長の挨拶に続き、平成25年度事業報告・会計報告、平成26年度事業計画・予算案が諮られ、計画では、忠岡中学生8名を8月1日～6日に、友好都市ビットウオーター市へ派遣することなどが承認されました。

## 議会だより 第2回定例会



平成26年第2回定例会が6月26日に招集されました。議決結果は以下のとおりです。

### 議 決 事 項

- ▼即日報告されたもの
  - ◎繰越明許費繰越計算書の報告について（一般会計）
  - ▼即日承認されたもの
    - ◎専決処分の承認を求めることについて
    - ・平成26年度忠岡町国民健康保険事業勘定特別会計補正予算（第1号）
    - ▼即日同意されたもの
      - ◎忠岡町公平委員会委員の選任について
      - ◎忠岡町固定資産評価審査委員会委員の選任について
      - ▼即日可決されたもの
        - ◎請負契約締結について
        - ・忠岡中学校空調等整備工事
        - ◎請負契約の変更について
        - ・（仮称）忠岡町総合福祉センター整備工事
        - ◎町税条例等の一部改正について
        - ◎忠岡町総合福祉センター条例の一部改正について

- ◎忠岡町火災予防条例の一部改正について
- ◎平成26年度忠岡町一般会計補正予算（第1号）について
- ◎平成26年度忠岡町下水道事業特別会計補正予算（第1号）について
- ▼即日推薦されたもの
  - ◎忠岡町農業委員会委員の推薦について

- ▼即日可決されたもの
  - ◎「手話言語法（仮称）」制定を求める意見書の提出について
  - ◎ウイルス性肝炎患者に対する医療費助成の拡充を求める意見書の提出について
  - ▼即日否決されたもの
    - ◎労働基準法の改悪に反対する意見書の提出について
    - ◎消費税10%増税中止を求める意見書の提出について

## 行政 ファイル

☎22-1122

- 「国民年金（保険課）」
  - ▼ご存知ですか？「離婚分割制度」について
  - 「離婚分割」とは  
離婚等をした際に厚生年金

の保険料納付記録を当事者間で分割することができる制度で平成19年4月1日から実施された「合意分割制度」と、平成20年4月1日から実施された「3号分割制度」があります。

●「合意分割制度」とは  
お二人からの請求により婚姻期間中の厚生年金の保険料納付記録（標準報酬）を分割できる制度です。離婚当事者は、分割することと、その按分割合（※1）について合意した上で、年金事務所へ厚生年金の分割請求手続きを行います。請求にあたっては以下の条件すべてに該当することが必要となります。

●「3号分割制度」とは  
国民年金第3号被保険者（※2）であった方からの請求により、相手方の保険料納付記録を2分の1ずつ分割できる制度です。請求にあたっては以下の条件すべてに該当することが必要となります。

- ・平成20年5月1日以後に離婚、または事実婚関係を解消している
- ・平成20年4月1日以後に、お二人の一方に国民年金第3号被保険者期間がある
- ・請求期限（離婚をした日の翌日から2年）を経過していない

平成19年4月1日以後に離婚、または事実婚関係を解消している

## 地震に備えて…… 早めの対策をおすすめします!!

今のまま  
放っておくと…

倒壊の危険性大

倒壊の危険性小

地震発生!!

耐震対策を  
すると…

※昭和56年5月31日以前に建築確認を受けて建築された住宅が対象です。

耐震診断 費用の9割（自己負担目安5千円）  
耐震設計 費用の7割  
耐震改修 70万円または90万円（自己負担目安5万円※補助額上限あり）

その他、要件等ございますので、詳しくはH  
Pまたは建設課までお問い合わせください。  
まずは耐震診断から始めましょう!!

消している  
お二人の合意や裁判手続き  
により年金分割の割合を定

### 納期のお知らせ

国民健康保険料 第5期分  
介護保険料 第5期分  
町 府 民 税 第2期分  
後期高齢者医療保険料 第2期分  
納期限は9月1日です

### 自動車税一斉催告

自動車税の催告状兼納付書を8月下旬に送付しますので未納の方は早期に納税してください。納付できない事情のある方は、府税事務所へご相談ください。

【問】大阪府泉北府税事務所  
☎072-2338-7221



めている  
 ・請求期限（離婚をした日の翌日から2年）を経過していない

★※1/国民年金第3号被保険者とは、厚生年金保険の被保険者または共済組合の組合員の被扶養配偶者で、20歳以上60歳未満の人をいいます。

★※2/按分割合とは、離婚する当事者それぞれの標準報酬総額の合計額のうち、分割を受けることによる増額となる側の分割後の持分となる割合を示したものです。

▼離婚後2年以内に請求手続きをお願いします

【問】堺西年金事務所  
 ☎072・243・7900

**こども** 【子育て支援課】

▼児童扶養手当の現況届・特

大阪府青少年指導員

連絡協議会表彰

**砂原健吾氏**

〔忠岡町青少年指導員  
 連絡協議会副会長〕



〔忠岡南2丁目〕

別児童扶養手当の所得状況届について

〔受付期間〕

・児童扶養手当の現況届

8月1日(金)～29日(金)

・特別児童扶養手当の

所得状況届

8月11日(月)～

9月10日(水)

時間 9時～17時30分

(土曜、日曜のぞく)

場所 子育て支援課(4階)

※届出のない方は、12期分の

手当が遅れる場合があります。

児童扶養手当、特別児童

扶養手当を現在受給者の

方には個別にお知らせしま

す。

※時間内に届出が困難な場合

はご相談ください。

▼児童扶養手当・特別児童扶

養手当振込みのお知らせ

8月期(平成26年4月分)

7月分)の児童扶養手当・特

別児童扶養手当を、大阪府か

ら8月11日(月)に指定口座

に振込みます。

**障害者福祉**

▼特別障がい者手当・障がい  
 児福祉手当・経過的福祉手  
 当について

現在、これらの手当てを受  
 給している方は、受給資格確  
 認のために現況届(所得状況  
 届を含む)を提出することに  
 なっています。  
 届に必要な書類を送付しま

すので、期間内に必ず提出し  
 てください。未提出の方は、  
 提出されるまでの期間、手当  
 ての支給を差し止める場合が  
 あります。

◆提出期間

8月1日(金)～19日(火)

◆提出先 いかがい支援課

【特別障がい者手当】

月額 26,000円

・支給対象：満20歳以上の在

宅の方で、身体または精神

に著しく重度で永続する障

害(知的障害を含む)があ

るため、日常生活に常時特

別の介護を必要とする方

・支給制限：①病院等に3ヶ

月を超えて入院している方

②施設に入所している方③

本人、配偶者、扶養義務者の

所得が一定金額以上ある方

【障がい児福祉手当】

月額14,140円

・支給対象：満20歳未満の在

宅の方で、身体または精神

に重度で永続する障害(知

的障害を含む)があるた

め、日常生活に常時の介護

を必要とする方

・支給制限：①障害年金など

の障害を支給理由とする年

金を受給されている方②施

設に入所している方③本

人、配偶者、扶養義務者の

所得が一定金額以上ある方

【問】大阪府岸和田子ども家

庭センター 生活福祉課

☎072・441・2760

またはいかがい支援課  
 ☎22・1122

**水道** 【水道課】

▼水道料金・下水道使用料の

減免申請及び更新について

【対象世帯】

①母子家庭の母、父子家庭の

父であって、満18歳に達す

る日以後の最初の3月31日

までにある児童を監護また

は養育している家庭

②満65歳以上のひとり世帯

【要件】

①②ともに町民税非課税世帯

(生活保護世帯は減免対象外)

【必要な書類】

※継続の方は④の書類のみで

す。

④上下水道料金等減免申請書

(4階水道課)

⑤町民税非課税証明書(1階

税務課・印鑑と本人確認書

類・証明書発行手数料30

0円が必要)

【注】現在減免を受けている

方には、個別に申請書を郵

送します。

・期間 8月1日(金)～29日

(金) 9時～17時30分

(土・日除く)

※申請のない場合は減免でき

ません。

◆新規に対象の方：随時受付

【問】水道課

◆「貸菜園」随時募集

◆「貸菜園」随時募集

◆「貸菜園」随時募集

第3貸菜園 2区画  
 (忠岡東2丁目地内)

第4貸菜園 1区画  
 (馬瀬2丁目地内)

第5貸菜園 1区画  
 (馬瀬2丁目地内)

第6貸菜園 1区画  
 (忠岡東2丁目地内)

◆対象 家族内(同一世帯

内)で他の本町貸菜園を

使用していない方。

◆申込受付 随時 9時～17

時30分 役場4階産

業振興課(先着順)

◆使用期間

平成27年3月末まで

◆使用料 1か月500円で

利用月数分。

【ご注意】

①役場4階産業振興課まで。

(電話受付 不可)

②申込みは1人1区画。

③利用区画は受付順に当課で

割り振ります。

【問】産業振興課

**8月1日は『水の日』**  
 「水」は限りある  
 貴重な資源です  
 8月1日～7日は  
 「水の週間」  
 蛇口からいつでも出る水。ふだ  
 ん当り前に使う水も貴重な資源で  
 す。大切に有効に使いましょう。

# 商工会だより

忠岡中1丁目1-23  
☎33・3208

忠岡町商工会は 認定経営革新等支援機関です

新規開業の方にお勧め

## 中小企業 経営力強化資金

商工会では、日本公庫の中小企業経営力強化資金融資を活用して、新規開業を含む新事業分野の開拓等を行う皆様、経営力や資金調達力の強化のお手伝いをさせていただきます。

【対象となる方】 次の条件を

すべて満たしている方。  
① 経営革新または異分野の中小企業と連携した新事業分野の開拓等により市場の創出・開拓（新規開業を行う場合も含む）を行うおとす方

② 自ら事業計画の策定を行い、中小企業の新たな事業活動の促進に関する法律に定める認定経営革新等支援機関による指導及び助言を受けている方

【融資限度額】 7200万円

うち運転資金4800万円  
2000万円までは無担保

・無保証人で利用可

【返済期間】

設備資金 15年以内  
運転資金 5年以内

【利率】

7年以内の場合1・35%  
（平成26年6月11日現在）

【担保・保証人】

ご融資に際しての保証人、担保（不動産、有価証券等）などにつきましては、お客様のご希望を伺いながらご相談させていただきます。

★新規開業にあたってご不明

な点は、まずは商工会にご相談ください。

※お申込み・お問い合わせは忠岡町商工会まで。

## ホームページの 作成費用を補助

◆対象 町内に事業所を有する法人、個人事業主、商店会、産業関連団体が新規に開設するホームページの作成、または既に開設しているホームページの変更を外部委託する場合。

◆補助内容 補助対象経費の

2分の1以内で、上限5万円（千円未満は切り捨て）。

※対象外もありますので詳しくは産業振興課まで。

・補助対象経費 自社商品等の広告宣伝・販路拡大を目的とした新規ホームページの作成または既に開設しているホームページの機能拡充のための外部委託に要する経費。

◆注意 事業開始30日前までに補助金交付申請書を提出する必要があります。なお、以前に補助を受けた場合は対象となりません。

【問】 産業振興課

## 「関空・泉州グルメフェスタ」

魅力満載の泉州を満喫しよう！

今年、関西国際空港

開港20周年記念！

今回は、泉州地域と関空が一体となって「来て・観て

・食べて・買うて 泉州ならではの魅力を発信」をテーマに、関空の地元、泉州が誇るグルメや特産品等に関するブースの出店や泉州のご当地キャラクターの登場などを予定していますので、ぜひお越しください。

日時 9月6日（土）

10時～17時

場所 関西国際空港  
南イベント広場

【問】 泉州観光プロモーション推進協議会

岸和田市産業振興部観光課  
☎072・423・9486

忠岡町町長公室秘書政策課  
☎0725・22・1122

※開催内容等は、予告なく変更する場合があります。

## 関空ニュース

関西国際空港20周年・大阪国際空港75周年を記念して、『スマイルスペシャル2014夏』と題して、両空港でさまざまなイベントを開催します。

7月～9月は楽しい夏のイベントが目白押し。8/30（土）

・31日（日）は、関西国際空港の一大イベントである「関空夏まつり」を開催するほか、大阪国際空港との共同イベントも開催。夏の思い出づくりに、ぜひ皆様お問い合わせの上お越しください。

※イベントの詳細は関西国際空港ホームページをご覧ください。

【問】

新関西国際空港株式会社  
ターミナル営業部



☎072-455-2060  
（平日9時～17時）

# 正木孝之生誕120周年記念 その吉 正木孝之コレクション特別展

8/23(土)～H27/3/8(日)

文化の灯 世界を包め

赫々と

泉州が生んだ稀代のコレクター、正木孝之(1895-1985)の言葉です。彼は戦後一代で1300点にも及ぶ東洋古美術品を収集

し、正木美術館を創設いたしました。

来る2015年は孝之生誕120周年です。それを記念し、正木美術館では今年度より2年間「正木孝之コレクション特別展」を開催します。

## 请来絵画と古陶

8/23(土)～10/19(日)



重要文化財 六祖慧能図

中世禅宗文化の宝庫、正木コレクションは一幅の中国絵画から始まりました。

第一部「请来絵画と古陶」展では、コレクター正木孝之の原点といえる、大陸から日本へ伝わった絵画、墨蹟、陶磁器を展示いたします。

(団体20名以上各1000円引き)  
公益財団法人 正木美術館

〒59510812 大阪府泉北郡

忠岡町志岡中2丁目9-126

電話 0725-216000

FAX 0725-311773

http://masaki-art-museum.jp

休館日 水曜日

## プレゼント

### 招待券を

10組20名様に!

- 申込方法 正木美術館まで「招待券希望」と明記し、官製ハガキでお申し込みください。
- 記載事項 郵便番号・住所・氏名・性別・年齢・電話番号
- 応募締切 8月18日(月)までの消印有効

- 応募者多数の場合は抽選。
- 応募は、1人1枚に限る。
- 当選者には、応募ハガキに記載頂いた宛先に、8月23日(土)頃までにチケットを郵送し発表に代えさせていただきます。

● 応募に伴い収集した個人情報、チケットの送付や統計処理の目的に用い、他の目的には使用しません。

主催 公益財団法人 正木美術館

## 「ただお課長」イベント情報

- 8月2日(土) 北出納涼盆踊り大会 (北出公園)
  - 8月8日(金) 15時～ 打ち水大作戦 (忠岡町シビックセンター内)
  - 8月13日(水) 忠岡町民盆踊り大会 (忠岡小学校)
  - 9月6日(土) 関西国際空港開港20周年記念 関空・泉州グルメフェスタ (関西国際空港 南イベント広場)
- ただお課長も泉州キャラ友

## 毎月勤労統計調査

「特別調査」にご協力ください!

本年7月31日現在で、常用労働者1人から4人を雇用する事業所を対象に毎月勤労統計調査「特別調査」を実施します。

8月上旬から対象調査区内の全事業所に知事が任命した統計調査員がお訪ねし、常用労働者数などを調査します。対象区域 高月北1・2丁目

【問】 厚生労働省・大阪府統計課

と楽しみます!  
〔6P参照〕



地産地消料理教室  
なすびを使った夏バテ予防メニュー  
ただお課長も参加! (7/2・文化会館)

## 労働相談を実施しています

倒産や廃業、仕事中の災害による補償問題や賃金・退職金に関することで悩んでいませんか。忠岡町では、社会保障労務士による労働相談を実施しております。お気軽にご相談ください。

相談日 毎月第3木曜日  
時間 13時30分～15時30分  
場所 いきがい支援課横相談室

【問】 産業振興課

# 臨時福祉給付金 申請受付中

申請受付 12月26日まで  
(土・日を除く)  
申請場所 役場3階 研修室3

消費税率が8%へ引き上げられたことに伴い、所得の低い方に対し、暫定的・臨時的な措置として「臨時福祉給付金」を支給しています。

●給付対象者…基準日(平成26年1月1日)において、以下の要件をすべて満たす方。

- ・本町の住民基本台帳に登録されている
- ・平成26年度の町民税(均等割)が課税されていない、また町民税が課税されている方に扶養されていない
- ・生活保護制度の被保護者となっていない

●給付額…給付対象者1人につき  
1万円(1回限り)

※給付対象者の中で次に該当する方は、5千円が加算されます。(複数の手当等を受給されていても加算額は1人につき5千円が上限となります)

- ・高齢基礎年金、障害基礎年金、遺族基礎年金の受給者など
- ・児童扶養手当、特別児童扶養手当、特別障害者手当等の受給者など

●申請受付期間…12月26日まで

●申請方法…給付の対象となる可能性のある方には『町民税均等割非課税に関するお知らせ』と同封で申請書(請求書)を送付しますので、必要事項・書類を記入・添付のうえ、ご返送ください。申請書(請求書)を確認・審査したうえ、ご指定の口座に給付金を支給します。

【問】いきがい支援課

●警察相談  
泉大津警察署による出張相談です。お気軽にご相談ください。  
日時 9月11日(木)  
14時～16時

●【問】人権広報課  
会場 役場1階特設会場  
日時 8/27(水) 13時～16時

●【問】民事調停手続相談会  
会場 岸和田市浪切ホール4階 第3会議室  
日時 8/27(水) 13時～16時

●【問】大阪民事調停協会  
06・6363・3091

# 子育て世帯臨時特例給付金の申請はお済みですか

※支給対象となられる方には、6月初旬に郵送で通知しております。

★申請受付 9月2日まで(土・日曜を除く)

★申請場所 役場3階 研修室3

★執務時間 9時～17時30分〔時間中に申請にこられない方はご相談ください。〕

支給対象者 ・基準日(平成26年1月1日)に忠岡町に住民登録をされている方。

- ・平成26年1月分の児童手当(特例給付を含む)を受給されている方。
- ・平成25年の所得が児童手当の所得制限限度額未満の方。

※平成26年度町・府民税(均等割)課税世帯

対象児童 ・平成26年1月分の児童手当(特例給付を含む)の対象となる児童。

※「臨時福祉給付金」の対象となる児童・生活保護の受給者となっている児童などは除きます。

支給額 ・対象児童1人につき10,000円  
児童手当の所得制限限度額を適用します

★児童手当の所得制限限度額未満かどうか判定するには、平成25年分の所得の申告が必要です。

申請時に必要なもの

- ・印かん
- ・児童手当の振込口座以外を希望される場合は、金融機関の通帳をご持参ください。

※申請書等は、受付時にご用意します。

公務員の方

- ・所属庁が発行した子育て世帯臨時特例給付金申請書(公務員用)
- ・公務員児童手当(特例給付)受給状況にかかるとる証明書
- ・振込口座の金融機関の通帳の写し ・印かん

【問】子育て支援課



【7/1 駅前】

青少年指導員街頭啓発  
青少年・非行問題の  
取り組みをアピール



**プラスチック製容器包装分別収集についての住民説明会を行います**

平成 26 年 10 月 1 日から実施する「プラスチック製容器包装（その他プラ）の分別収集」の内容や分別方法について、住民のみなさまへお伝えするため、住民説明会を開催します。たいせつなお知らせですので、みなさま、ぜひご来場ください。

＝日時・会場＝

回	とき	時間	会場
①	8月29日(金)	19:00~19:30	文化会館 地下会議室
②	9月5日(金)	19:00~19:30	役場ふれあいホール

その他プラの分け方・出し方  
チラシができたよ☆

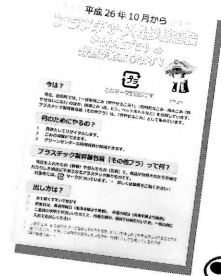

みんな、参考にしておね

**ハチの巣は、早期発見・早期駆除！**

夏になるとハチに関する相談が多く寄せられます。町ではハチの巣の駆除は行っていませんが、自主駆除をする場合の方法や駆除業者のご案内をしています。自主駆除の際には下記のことにご注意して行ってください。

**【駆除方法】**

市販のハチ用殺虫スプレーを 10 ～ 20 秒連続で噴射する

**【駆除の際の注意点】**

- ハチの行動が鈍る夕方（日没時）から行う
- 長袖長ズボン着用（白色が望ましい）
- 事前に足元の障害物を除いておく

**【専門業者に依頼する場合】**

スズメバチ、巣が大きいなど、危険を感じる場合は、専門業者に駆除を依頼する方が安全です。駆除費用は自己負担となります。

大阪府ペストコントロール協会（TEL 06-6942-1891）

**【刺されたら】**

呼吸困難や血圧低下など、アナフィラキシーショック症状が出た場合は、死に至る危険もあるため、すぐに病院で受診しましょう。

**アシナガバチ**

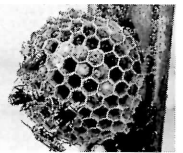

- \*体長 10 ～ 25mm
- \*後肢が特に長い
- アシナガバチの巣
- \*おわん形
- \*巣穴がたくさん見える

**スズメバチ**



- \*体長 25 ～ 45mm
- スズメバチの巣（初期 5～6月）
- \*とっくり形
- \*ハチの数 1～数匹
- スズメバチの巣（後期 7～11月）
- \*まだら模様・球状
- \*ハチの数 数百匹

**おもいきり水遊び！  
打ち水大作戦 2014**

みんなでお水をまいて  
涼しいひとときを過ごしましょう。



【とき】8月8日（金）15:00～16:30

【会場】シビックセンター本館 西出入口

☆ただお課長もくるよ☆

**クリーンセンター持込前に  
電話連絡をお願いします**

粗大ごみ等のごみをクリーンセンターに持ち込む際には、必ず、事前に電話連絡をお願いします。

**【クリーンセンター】**

- 電話：072-423-2663
- 所在地：忠岡町新浜 2 丁目 5-46
- 受付時間：月～金曜日 9:30～16:00  
土曜日 9:30～12:00



**安心のまち 忠岡町**

**ひとの動き**

人口 17,776人（-1人）  
男 8,613人（-4人）  
女 9,163人（+3人）  
世帯 7,610（+7）

＜＜2014年6月末現在＞＞

【問】 泉大津納税貯蓄組合連  
合会  
泉大津税務署管理運営部門  
☎ 33・5601

■様式 1人1編  
■表彰 400字原稿3枚以内  
■発表 内閣総理大臣賞他  
11月中旬を予定  
※様式やその他詳しい内容  
については左記まで

※応募作品は返却できま  
せん。

■提出方法 在学する中学校  
を通じて左記貯蓄組合  
まで提出ください。

■申込締切 9/5（金）

■応募対象 中学生  
■テーマ 税に関するこ  
らなんでもかまいません。  
（未発表作品）

**税の作文を募集**

応募ください

## ◆ 役場の各種相談 ◆

- 【法律相談】 8/27(水) 13:30～ 役場3階交流センター  
★当日9時から電話受付(先着6名)  
人権広報課 ☎22-1122
- 【行政相談】 電話受付 人権広報課 ☎22-1122
- 【人権擁護委員による人権相談〔要予約〕】 8/19(火)  
★15日(金)までに電話予約 人権広報課 ☎22-1122  
※一般の人権相談は5階人権広報課で。9:00～17:30
- 【労働相談】 ①特設労働相談 8/21(木) 13:30～15:30  
直接1階いきがい支援課横相談室へ  
②就労相談(地域就労支援) 毎週月～金曜日 9:00～17:30  
産業振興課(役場4階): 地域就労支援事業
- 【消費生活相談】 毎週火・金 13:00～16:00(受付15:30まで) 当日4階産業振興課へ  
【問】 産業振興課 ☎22-1122
- 【進路相談】 (奨学金相談)  
①毎週月～金曜日10:00～16:00  
直接学校教育課へ ☎22-1122  
②毎週土～日曜日10:00～16:00  
直接児童館事務所へ ☎22-8602
- 【女性電話相談】 8/20(水) 13:30～15:30  
文化会館相談専用ダイヤル ☎33-2323
- 【女性相談】 毎週月～金曜日9:00～17:30  
人権広報課(役場5階)
- 【児童・障害児相談】 すこやか推進課 ☎22-1122
- 【老人介護支援センター】 24時間対応の相談・助言  
ピープル老人介護支援センターただおか(特別養護老人ホームピープルハウス忠岡内) ☎46-7200

## 総合福祉センター 行事予定 東忠岡老人いこいの家

- 総合福祉センター ☎22-0350
- なつかしの映画会 8/5(火) 13:30～  
※映画会は毎月第1火曜日  
(都合により変更することがあります)
  - バンパー会 8/12(火) 13:30～
  - カラオケ会 8/19(火) 13:30～
  - 盆おどり大会 8/22(金) 13:00～
  - 編み物教室 8/26(火) 13:30～
  - わくわく健康体操 8/28(木) 13:30～
  - ☆ 民謡踊り教室 月・水・金 13:30～
  - ☆ 囲碁・将棋 火・木 13:00～
  - ☆ 大正琴クラブ 第1・3木 10:00～
  - ☆ ハワイアンフラ 金 10:30～
- 東忠岡老人いこいの家 ☎22-1567
- ☆ カラオケクラブ 月～木 13:00～
  - ☆ 音楽クラブ 火 10:00～
  - ☆ 健康体操クラブ 月 10:00～

### 《申込受付期間》

- ★ 盆踊り 8月4日(月)～14日(木)
- ★ バンパー会 8月4日(月)～8日(金)
- ★ カラオケ会 12日(火)より(定員になり次第締切り)

### 総合福祉センター寄贈品

- ・ 缶ジュース 2ケース(亡父供養)  
武津 好春様(北出2丁目)

## 忠岡川柳会

〔題〕 海・湖

正木伸明選  
(印は推薦佳作)

- 海からの風を味方にして風車  
※自然エネルギーの欲しい時、優しい作者の心が伝わります  
山田 典和
- 海の上に深く愛して溺れたり  
※溺れた若いころの告白か?今だったら泳げますね  
杉谷 晶三
- 家事休業お助けマンの海苔弁当  
※手抜きじゃありません、愛があれば美味しいですよ  
吉川 栄子
- 海坊主鯨の背中までひと踊り  
寄せた肩舐めて鳴くのか浜千鳥  
西川 粹謠
- 浦島や遊び呆けて白髪に  
鳥谷 猛
- 冷蔵庫節電過ぎてみずうみに  
芦田 春子
- 海の幸鯨は幸よりはみ出した  
網谷 英樹
- 海を背に携帯ゲーム握りしめ  
砂原 久子
- 山海と父母の恩義の例へ説き  
岡川 久子
- 海の音時に戦の靴の音  
吉田 光子
- 大丈夫誰もが浮くと言うけれど  
橋口美恵子
- 口ずさむ湖畔の宿に哀愁が  
上川 陸男
- 塩加減海水ほどと言われても  
三嶋 桃代
- 琵琶湖には泳ぐと怖い外来魚  
原田 行正
- 穏やかな海も牙むく自然界  
橋本 洋子
- 海の幸いかなご釘煮愛届き  
藤田志津恵
- 湖のほとりに立って過去思う  
西川リヨ子
- 大漁で家族集まる寿司パーティ  
川崎アイ子
- 海の底いろんな不幸沈んでる  
勝又栄美子
- 雨上がり湖水に浮かぶ水馬  
上田 克子
- 海外の写真ばかりの国技館  
正木 伸明

9月号題『旅・行楽』 8月5日締切  
10月号題『泣く・鳴く』 9月5日締切  
※一人五句までハガキか封書で。締切厳守でお願いします。  
〒551-0633 忠岡中2丁目16-20  
「忠岡川柳会」正木伸明宛(☎33-6629)  
次回定例会 8月17日(第3日曜日) 午後1時半  
(於 忠岡町文化会館)

# 忠岡町句会

里見輝子選

日傘より帽子重宝する暮し 里見 輝子  
 聞かぬふりして聞いてゐる端居かな 花野 久子  
 ねぎらひの言葉はいらぬ麦茶かな 奥野 一郎  
 山梔子の雨に打たるるまでの白 田辺千鶴子  
 早苗饗は妻の休日なりしかな 田辺紗登子

夏菊や真面目な父の忌を修す 松島 信雄  
 改めて誓ふ反戦夾竹桃 花野 昭子  
 夏菊を雅びに染めし呉服展 藤野 清子  
 畑すみに夏菊育て供華とせり 小西 澄子  
 幽玄の闇さ迷へる螢追ふ 竹中美津子  
 玉葱をよくもらふ日よ又もらう 井上久美子  
 鱧の店生簀に長き身をひねる 清座 晴子

一病を気にもとめずに登山かな 金田 芳子  
 一戸つつ海に向ひて海の家 赤松 朝子  
 追ひかけてハンカチ拾ひくれし人 山梨 量子  
 久瀬の日傘かかけて駆けて来し 櫻井恵美子

次回 八月七日(木) 文化会館 締切二時  
 兼題 七夕・溝菰

## 忠岡短歌会詠草

講師 佐沢 邦子

おばあちゃんの御飯と言いて女の孫が供えくるる  
 をかあさん見ていん 横田 雅子

※ご仏壇の前でのお孫さんの様子で見守っておられる作者  
 の愛のまなざしが感じられる作品。三句は「めのまごが」  
 と詠ませる。核家族化がますます進んでいる日本ではあ  
 るが、此の様に温かい雰囲気のご家庭もあるのだ。

生き生きと天衣無縫の白寿にて「まだ大丈夫」と  
 翁が笑う 原田 孝治

※一首から筆者も元気を頂いた。「天衣無縫」とあるから  
 お人柄は天真爛漫にして飾り気のないお方なのであろう。  
 趣味など持たれていて今後も人生前向きにエンジョイし  
 てゆかれるのであろうと作者と共に拍手を送りたい。

二拍子の雨だれの音太りけり夜更けの窓に空梅雨  
 うるう 中村ハルミ

※心にしみる歌があり、元気をいただく歌があり、そして  
 心にも潤いを与えて下さる歌があります。雨の降らない  
 日々のある夜雨が降り出して、調べを持っている様に静  
 かな窓辺にも広がり始めた、今作者は少女の気分。

外(と)つ国の子の入園の相次ぎて話題広がる娘  
 の保育 田中 成幸

広報の詠草ファン声かけて下さる人に勇気をもら  
 う 武津 富子

徒競走小さきも男孫テープきり自(みずか)ら褒  
 美大カブトムシ 宮里 英彦

いにしえの名のある家の庭先に橙あれど椿はあら  
 ず 矢尾 武四

老化かな自転車事故に遭うは二度目路地より急に  
 女高生いず 金 寿子

三十度のグラウンドに立ちプレーなす三百余人のゴ  
 ルフ仲間と 原田 和子

いろ白く頬ほの紅き在りし日の母はまことに紫似  
 合いき 佐沢 邦子

### 《課題詠》「山」

山里に生れし母は風呂敷を腰にしぼりて蕨とり  
 き 武津 富子

夫一氣に刷毛で撫でつつ山水画の襖紙貼る梅雨の  
 晴れ間を 横田 雅子

人生を登山にたとえ七十の吾生きがい求め頂上め  
 ざす 金 寿子

人の世に山、谷ありの謂れあり七十路越えて平坦  
 がいい 原田 孝治

茜から墨絵となれる山脈(やまなみ)を独りし眺  
 む病室の窓 矢尾 武四

母は海父は山よと親の愛杉の大樹に父の声聞く  
 田中 成幸

# 本との出会い 忠岡町図書館

☎ 33・1153

【開館時間】

水～日曜日 10時～18時

## 新着図書案内

《一般書》

編集者になろう！ 大沢 昇  
半径1メートルの想像力 山崎 鎮親

地下に潜む次の脅威

NHK取材班

認知症とわたしたち

朝日新聞取材班

ロボコン

ニール・バスコム

やや暴力的に

石原慎太郎

モノクローム

乾 ルカ

沙羅沙羅越え

風野真知雄

知の孤島

小前 亮

まるまるの毯

西條 奈加

金魚鉢の夏

樋口 有介

星星の火

福田 和代

推定齋威

末須本有生

火曜日の手紙

エレヌ・グレミヨン

ヘルタ・ミュラー

心獣

《児童書》

はじめての哲学

竹田 青嗣

生きものつかまえたらどうす

秋山 幸也

町家えほん

山口 珠瑛

がっこうのおぼけずかん

齊藤 洋

うそ

ニココマチコ

8月						
日	月	火	水	木	金	土
					1	2
3	④	⑤	6	7	8	9
10	⑪	⑫	13	14	15	16
17	⑱	⑲	20	21	22	23
24	⑳	㉑	27	28	29	30
	㉓					

(○印は休館です)

うみの100かいだてのいえ  
いわいとしお  
しーっ！ひみつのさくせん  
クリス・ホートン  
おつとあぶないかわのなか  
みやにしたつや  
ワカンネックエスト 中松まるは  
夏の魔法 ジーン・バースオール

## お知らせ.....

### 非核・平和図書コーナー

8月1日(金)～17日(日)  
絵本コーナーでも、戦争と  
平和を考える絵本を特集して  
います。

### 特集「おぼけの絵本」

暑い夏も涼しくなる？ 色  
々なおぼけの出でくる絵本を  
集めました。

### II おはなし会 II

毎週水曜日、15時から図書  
館で行っています。

■忠岡町図書館にない本も、  
府立図書館などを通じて貸  
し出しできます。

文化会館	
【開館時間】	水～土曜日 9時～21時
日曜日	10時～18時
休館日	月・火・祝
☎	33・1151

※8月13日(水)は18時に閉館  
します。

※締め切り後のキャンセル・  
欠席につきましては返金い  
たしませんのでご了承ください  
さい。

### 親子deクッキング

とき 8/21(木) 10時～13時  
ところ 3階料理室  
対象 町在住の親子(小学  
生)

定員 10組(申込順)  
参加費 1000円

内容 フルーツかんでん、  
ケーキ・サレ、じゃが  
いもの冷たいスープ

講師 管理栄養士  
申込み 8/14までに参加費  
を添えて事務所まで

### 今日からできる 簡単エクササイズ

生活習慣病の予防  
とき 8/29(金) 13時30分～15時30分

ところ 4階軽運動室  
対象 町在住・在勤及び当

館クラブ生  
定員 30名(申込順)  
参加費 1000円  
(保険代含む)  
講師 松下 裕子氏  
(クラブ講師)

※動きやすい服装でお越し  
ください。

申込み 8/6～24に参加費  
を添えて事務所まで

### 新和食クッキング

一味違う新しい  
和食料理に挑戦  
とき 9/18(水) 10時～13時  
ところ 3階料理室  
対象 町在住・在勤及び当  
館クラブ生

定員 30名(申込順)  
材料代 500円

申込み 8/6～31に材料代  
を添えて事務所まで

### 悠々スタイル講座

心も体も悠々な毎日を送  
てみませんか？豊かな経験  
と学んだことを日々の生活  
に活かすための講座です！

① 9/11(木)  
「心も体も元気に  
過すために」(講演)  
経済評論家 中田 進氏

② 10/9(木)  
認知症予防

いきがい支援課職員  
③ 11/28(金)  
肩こり予防体操  
当館講師 瀬野 峰子氏  
④ 12/3(水) お正月用MY  
箸作り&箸袋作り  
・ 自助具製作ボランティア  
浪江 定男氏  
・ 古布リフォームクラブ  
※全4回。時間はいずれも  
13時30分～15時30分

対象 概ね60歳以上の町在  
住・在勤及び当館クラブ生  
定員 30名(申込順)  
材料代 300円  
申込み 8/6～9/3に材  
料代を添えて事務所まで

### 健康リズム体操

健康のつどい  
足腰丈夫で若さアップ！  
とき 9/18(木)  
開場 13時20分・開演 14時

ところ 4階軽運動室  
対象者 町在住・在勤及び当  
館クラブ生

定員 120名  
参加費 無料  
講師 NPO法人リズム体  
操研究会 河野三千代氏  
米田 芳子氏

※事前申込みされた方にタオ  
ルをプレゼント！  
申込み 8/6～9/3に事  
務所まで(電話申込可)



# 忠岡町民 盆踊り大会

8/13 (水)  
18:45~22:00  
忠岡小学校校庭

- ◆ビンゴゲーム大会：18：45～19：10  
18：30からやぐら前でビンゴカードを子どもに配布。スタートは18：45から。【先着300枚】
- ◆開会式：19：10～19：20
- ◆泉州音頭：19：30～22：00

【泉州音頭保存会民謡さつき会】

- ◎自転車駐輪場は小学校校庭内南側
- ◎雨天などで盆踊り大会が開催できない場合は、20：00から『忠岡小学校体育館』において音頭大会を開催します。

主催 忠岡町民盆踊り大会実行委員会  
主管 忠岡町青年団体協議会

## 各地区盆踊り日程【 】は雨天の時

- 8月2日(土) 北出  
タコ公園【3日(日)】
- 8月9日(土) 高月南  
菅原神社【10日(日)】
- 8月15日(金) 馬瀬  
東忠岡小学校【16日(土)】
- 8月30日(土) 北区  
北区ちびっこ広場【31日(日)】

**夏のキッズ&ジュニア  
硬式テニス教室**

場所 新浜テニスコート  
(砂入り人工芝)

実施日 8月24日(日)・31日(日)  
・9月7日(日)

雨天予備日 9月13日(土)  
19時～20時30分

対象者 小学2年生～6年生

募集人数  
Aコース 初心者 10名  
Bコース 初心者以上 10名

参加費 一人 1,000円  
(含保険料500円)

申込み 官製はがきに①住所  
②保護者氏名③児童氏名  
④児童の生年月日⑤児童  
のテニス経験及び希望コ  
ース⑥連絡先(電話及び  
メール)を記載し、左記  
事務局まで。(8月16日  
(土) 必着・先着順)

申込先 〒59510811  
泉北郡忠岡町忠岡北2丁  
目1-16「NPO法人忠岡町  
テニス連盟事務局」『夏のキ  
ッズ&ジュニア・硬式テニス  
教室係』

【問】担当役員 西岡まで  
☎080・3033・4599

## 参加者募集

### 第22回 泉州国際市民マラソン

- 開催日 平成27年2月15日(日) 10時30分スタート
  - コース 浜寺公園(堺市)スタート/りんくう公園(泉佐野市)ゴール
  - 競技種目 フルマラソン ■制限時間 5時間以内
  - 募集人数 5000人
  - 参加資格 大会当日に満18歳以上の健康な男女で制限時間内の完走が可能な方。  
(大会運営の都合上車イスでの参加はできません)
  - 参加費 8000円(専用振替用紙での申込は事務手数料500円が必要です)
  - 申込方法 ①泉州国際市民マラソン大会サイト②ランネット③所定の参加申込書による郵便振替(参加申込書は8月中旬頃に役場等に設置予定)  
※ハガキ、電話、FAX、事務局持参は申込不可
  - 申込期間 ●インターネット申込：9/1(月)10時から26(金)17時まで ●専用振替用紙申込：9/1(月)から19(金)まで消印有効
  - 【お問い合わせ先】  
泉州国際市民マラソンエントリー事務局  
岸和田市宮本町27-1 泉州ビル8階  
☎072-436-0849
- ※詳しくは、泉州国際市民マラソンホームページをご覧ください。

## 小学校入学予定児

### 就学相談受付

来年度、小学校に入学するにあたって、障がいなど特別な配慮を必要とする幼児の相談を受け付けています。できるだけ早く学校教育課までご連絡ください。

### 奨学金等説明・相談会

日時 9月6日(土)

9時30分～11時30分

会場 児童館

【問】学校教育課(中村)

☎22・1122

平成26年度

## 就学義務猶予免除者等の 中学校卒業程度認定 試験の実施について

試験日 10月30日(木)  
願書受付期間  
8月28日(木)  
～9月16日(火)

(消印有効)

会場 大阪府立労働センタ  
1(エルおおさか)

【問】文部科学省生涯学習推  
進課 認定試験第2係  
☎03・5253・4111

# 保健センター

あそぶ まなぶ  
ふれあう



シビックセンター 2階  
TEL 22-1122(内250~252)  
FAX 22-8663  
メールアドレス  
hokenc@town-tadaoka.jp

## 健診



▼1歳7・8カ月児健診

8/7(木)

13時~13時15分【受付】

▼4カ月児健診

8/21(木)

13時~13時15分【受付】

【各健診に必要なもの】

母子手帳と通知書

▼身長・体重測定日

8/22(金)

10時~11時【受付】

## 親子の教室



▼ちくちくサロン ●要予約

8/19(火)

10時~11時30分

フェルトや布を使ってお子さんのおもちゃをつくる

▼もぐもぐキッチン ●要予約

8/21(木)

10時30分~11時30分

## 健診結果説明会

(予約不要)

8月26日(火)

13時~14時30分

特定健診、一般健診を受診された方を対象に、健診結果の見方や数値の説明と、生活習慣についての講話を実施します。町内医療機関で受診された方は、結果をご持参ください。

## 和泉保健所だより

☎41-1342

★風しん抗体検査

(要電話予約)

8/7・28(木)

受付9時30分~10時30分

対象 妊娠を希望する女性

及び配偶者・妊娠している女性の配偶者

料金 無料

★肝炎ウイルス検査

8/13(水)

受付 13時~14時

★エイズ・クラミジア検査・相談

(電話相談可)

抗体検査 8/13・27(水)

受付9時30分~11時

②11時~11時45分

1~2歳まで

2歳以上

【8/22(金)※】

★8月のお誕生会

8/19(火)

10時~11時

8月生まれのお子さんのみ

【8/12(火)※】

※10時~15時にネット予約を受付けその後抽選で、はす

れた方のみ折り返し連絡。

【予約不要の行事】

▼オーブンスペース

①0歳以上

★こころの健康相談

随時(要電話予約)

## 自衛官募集

《パイロット》

ハイテク技術に挑戦》

①航空学生

・各種航空機のパイロット

の養成

②一般曹候補生

・小部隊指揮官の養成

・配置により航空機整備、

電計、通信等技術資格取

得

③自衛官候補生

※応募資格

①日本国籍を有する高卒(見

込含)~21歳未満の者

②・③日本国籍を有する18歳

以上27歳未満の者(男子に

ついては③は随時募集)

※受付 8月1日~9月9日

【問】岸和田地域事務所

☎072-426-0902

8/5(火) 身体測定

11(月)・20(水)

10時~11時30分

②赤ちゃん広場 出生後歩

行が完了していないお子さん

8/22(金) 10時~11時30分

▼一緒に遊ぼう

8/21(木)・23(土)

1歳以上 10時~11時30分

## 子育て支援センター

チューリップ保育園

☎ 20-0331  
fax 20-0335

★予約はインターネットから

ホームページアドレス

<http://yoiko-net.jp>

【予約制の行事】(ネット予約)

▼色水あそび

8/30(土) 10時~11時

1歳以上のお子さん

【8/18(月)※】

▼縁日ごっこ

9/1(月)

①10時~10時45分

## 歯科健診

実施中です!

町内歯科医院で歯科健診を実施中です。対象は20歳以上の住民で、費用は500円です。受診を希望される方は、直接町内歯科医院にお問い合わせください。

## 健幸教室



▼健康相談

8/11・25(月)

13時30分~15時

第4回日本リトルシニア  
西日本野球選手権大会出場



島袋 翔選手  
(馬瀬 2丁目 忠岡中 3年)



陣川 薫平選手  
(忠岡東 1丁目 忠岡中 3年)



高尾 隼人選手  
(馬瀬 3丁目 忠岡中 3年)

【所属】 岸和田シニア

第37回大阪府小学生  
空手道選手権大会

【小学6年女子 形の部】  
優秀選手 西谷 七海選手

忠岡中生への英検受験補助

第1回検定に  
55人が挑戦!

町では、忠岡中学生に国際的なコミュニケーション能力を身につけてもらい、英語力向上を図る為、英検受験料の

補助を行っています。

第一回の6月7日には、55名の生徒が挑戦しました。

第2回・第3回の日程については、以下の通りです。詳しくは、学校や広報紙を通じてお知らせします。

【第2回】 10月12日(日)

会場 桃山学院大学

【第3回】 H27年1月24日(土)

会場 忠岡中学校

※検定料補助は、当該年度に1人1回。

【問】 学校教育課

忠岡中学校プラスバンド部

定期演奏会 無料

日時 8月23日(土)

13時30分開場 14時開演

会場 ふれあいホール

★現役生の演奏会です！皆さんぜひご来場ください。

【問】 忠岡中学校(大里)

☎33・59001

中学夜間学級  
のご案内

いろいろな事情で、小学校や中学校を卒業できなかった方、夜間中学校に勉強しに来ませんか。義務教育です。16歳以上で授業料はいりません。

受付期間 9/1~10

(土・日は除く)

申し込み・問い合わせ先  
岸城夜間中学校

「こどもデイケアいずみ」

平成27年度利用児募集

就学前の児童で、運動発達や言語・行動面での遅れが気になる児童が対象。

・申込期間 9/1~30

【問】 担当 長富

☎072・421・3000

毎月16日は  
「ストッフ」  
地球温暖化デー  
省エネを心がけましょう

保健センター ☎22-1122

3種混合ワクチンについて

接種が完了していないお子さんは  
残りの回数を早めに接種しましょう

平成24年11月から4種混合ワクチン(ジフテリア・破傷風・百日せき・不活化ポリオ)が導入されています。そのため、3種混合ワクチン(ジフテリア・破傷風・百日せき)の製造はすでに中止されており、販売ワクチンは在庫限りとなりますので、年内の接種をお勧めします。

★対象

3種混合ワクチンで接種を開始した90か月(7歳6か月)に至るまでのお子さん

★接種回数

初回3回と追加1回の計4回の接種(追加接種は初回接種終了後、6か月以上あけて接種)

8月は北方領土  
返還運動強調月間

歴史的にも、国際法上も、日本固有の領土である北方領土問題の解決は、両国の真の相互理解関係推進にあたって重要な問題です。国民1人ひとりが正しい認識を深め、早期解決に努めましょう。

接種実施医療機関一覧

(要事前予約)

医療機関名	所在地	電話
安藤外科整形外科医院	忠岡東1-39-29	22-5515
おくだ医院	忠岡東1-21-27	31-0728
中川子どもクリニック	忠岡東2-22-15-13	22-1611
広部クリニック	忠岡東1-40-25	32-1831
真嶋医院	忠岡東1-15-17	32-2481
村田内科	高月北2-16-34	46-3700
やぎ医院	忠岡東1-7-16	23-8864
八木レディースクリニック	忠岡東1-22-39	20-0312

# 8月の行事カレンダー

日	月	火	水	木	金	土		
<b>【ゴミ収集日の凡例】</b> 一般ゴミ㊸…馬瀬、北出、高月南、高月北 一般ゴミ㊹…新浜、忠岡南・中・北・東 ベット（西側）…南海線西側 ベット（東側）…南海線東側 伍・ピン（西側）…南海線西側 伍・ピン（東側）…南海線東側		㊸役場 ㊹保健センター ㊺ふれあいホール ㊻文化会館 ㊼忠岡保育所 ㊽東忠岡保育所 ㊾チュリップ保育園 ㊿総合福祉センター ㊽児童館 ◆=予約が必要です。			<b>1</b> ・消費相談(10P) ◆ベビマクラブ ㊸10:00～ ・のびのびサロン ㊸10:00～	<b>2</b> ・北出盆踊り (13P)	一般ゴミ㊸ ベット（西側）	一般ゴミ㊹
<b>3</b> ・おもちゃの病院 ㊸9:30～11:30	<b>4</b> 伍・ピン（西側）	<b>5</b> ・消費相談(10P) 一般ゴミ㊸ ベット（東側）	<b>6</b> 一般ゴミ㊹	<b>7</b> ・1歳7・8ヵ月健診 ㊸13:00～	<b>8</b> ・消費相談(10P) ・打ち水大作戦 ㊸15:00～	<b>9</b> ・高月南盆踊り (13P) 一般ゴミ㊹		
<b>10</b>	<b>11</b> ・健康相談 ㊸13:30～ ・警察相談 ㊸14:00～ 16:00 伍・ピン（西側）	<b>12</b> ・消費相談(10P) 一般ゴミ㊸	<b>13</b> ・忠岡町民盆踊り大会 忠岡小学校 ・墓店 本通り線 一般ゴミ㊹	<b>14</b> 伍・ピン（東側）	<b>15</b> ・消費相談(10P) ・馬瀬盆踊り (13P) 一般ゴミ㊸ ベット（西側）	<b>16</b> 一般ゴミ㊹		
<b>17</b>	<b>18</b> 伍・ピン（西側）	<b>19</b> ・人権相談(10P) ・消費相談(10P) ◆ちくちくサロン ㊸10:00～ ◆お誕生会 ㊸10:00～ 一般ゴミ㊸ ベット（東側）	<b>20</b> ・女性電話相談 (10P) 一般ゴミ㊹	<b>21</b> ・労働相談(10P) ・4ヵ月健診 ㊸13:00～ ◆もぐもぐキッチン ㊸10:30～ 伍・ピン（東側）	<b>22</b> ・消費相談(10P) ・身長・体重測定日 ㊸10:00～ 一般ゴミ㊸	<b>23</b> 一般ゴミ㊹		
<b>24</b> ・忠岡みなとマーケット 忠岡漁港 9:00～	<b>25</b> ・健康相談 ㊸13:30～ 伍・ピン（西側）	<b>26</b> ・消費相談(10P) ・健診結果説明会 ㊸13:00～ 一般ゴミ㊸	<b>27</b> ◆法律相談(10P) 一般ゴミ㊹	<b>28</b> 伍・ピン（東側）	<b>29</b> ・消費相談(10P) ・その他プラ分別 収集住民説明会 ㊸19:00～ 一般ゴミ㊸	<b>30</b> ・北区盆踊り (13P) 一般ゴミ㊹		
<b>31</b> プール最終日 スポーツセンター	<div style="text-align: center;">  </div> <h3 style="text-align: center;">粗大ごみの処分</h3> <p> <b>収集申込…粗大ごみ申込センター</b> ・受付時間 月～金 9時～17時  <b>0800-123-5353</b> (土・日・祝日、年末年始は休み)  <b>FAX (0725) 31-4981</b> 携帯電話は 0725-23-8525 へ(有料)         </p> <p> <b>直接持込み…忠岡町クリーンセンター</b> ・受付及び 月～金 9時30分～16時  <b>TEL/FAX</b> 搬入時間 土 9時30分～12時  <b>072-423-2663</b> (日・祝日、年末年始は休み)         </p>							