

【今月のページ】

- ・児童館フェスティバル、児童館教室の募集 …2・3P
- ・狂犬病予防接種……………9P
- ・下水道受益者負担区図……10・11P
- ・中小企業退職者共済について…14P

編集・発行 忠岡町町長公室自治推進課

〒595-0805 大阪府泉北郡忠岡町忠岡東1-34-1 ☎(0725)22-1122

H P <http://www.town.tadaoka.osaka.jp/> Eメール koho@town.tadaoka.osaka.jp

忠岡町マラソン大会

日時 3月13日(日) 10時～【発走】
会場 大津川河川公園 多目的広場



みなさまのご声援をお願いします

- 【2kmコース】①ファミリーの部(低学年)
②小学生低学年の部
- 【3kmコース】③小学生男子の部
④小学生女子の部
⑤一般男子の部(中学生以上)
⑥一般女子の部(中学生以上)
- 【10kmコース】⑦一般男子の部(中学生以上)
⑧一般女子の部(中学生以上)

★開催の確認については当日7時30分以降にお問い合わせください。(☎22-1122)

【問】教育委員会社会教育課

忠岡町防災訓練

日時 3月20日(日) 9時～11時30分
会場 町民グラウンド

避難誘導訓練、初期消火訓練、大声コンテスト、サバイバル飯炊き、救急救助訓練、炊出し訓練、放水体験、煙体験、応急手当体験、防災クイズ、各種事業体展示

【防災クイズと大声コンテストには賞品があります】

- ◆参加団体 消防団、忠岡町建設業協会、各自主防災組織、泉赤十字特別救護隊、陸上自衛隊第37普通科連隊第4中隊、婦人団体協議会、岸和田市民病院、(社福)光生会ピープルハウス忠岡、大阪府、泉大津警察署、NTT、大阪ガス、東忠岡幼稚園 ほか



万一に備えて……

楽しみながら防災体験をしませんか

ぜひご家族そろってご来場ください

【問】自治推進課/消防署 (☎31-0119)

★小雨決行。中止の場合は、当日7時に広報無線でお知らせします。

◀空き缶を使ったサバイバル飯炊き体験

児童館フェスティバル 3月27日(日) 9:00~13:00



★お茶会 10時～
悠久庵(本館3階)
児童館こども作法教室の子どもたちがお抹茶をおたてします。ぜひお越しください。
【先着50名】



▶やきいも

ふれあいホールでのイベント

- ★大正琴発表会 9時30分～
キッズクラブの児童の大正琴グループによる発表会です。がんばって練習しています。
- ★ピアノ発表会 10時～
児童館ピアノ教室(4クラス)による音楽会です。1年間の練習成果を発表します。ぜひ聴きにきてください。
- ★『やきいも』のライブ 11時30分～
外山大輔さん/岩佐好宏さん
全国で活動を展開する音楽グループです。学校での交流演奏やストリート演奏などもしています。楽しい時間をすごそうよ!



▲大正琴 ▼ピアノ発表会



キッズ
フラダンス
発表会

キッズ・フラダンスグループと
山本 類先生による発表会
とき 3月25日(金) 15時30分～
ところ スポーツセンター スタジオ
★多数のみなさまのご来場をお待ちしています。

【問】
児童館
☎22-8602



世界のグルメ
場所 駅コンコース
旅博だからこそ味わえる、
世界のグルメが大集合!

飛ぼうよ世界へ! × 海外へ
Visit World Campaign

世界に一番近い旅の博覧会 2011

関空旅博
KANKU TABIHAKU



ボクもわたしもパイロット!
関空なりきり写真撮影
場所 エアロプラザ2階
イベントホール

KIXジャンク市
場所 南イベント広場
なかなか手に入らない!
関空ならではののお宝大集結!
オークションタイムもあります。



2011
3/26(土) + 27(日) [10:00~17:00]

旅行フェスティバル
場所 南北イベント広場
海外・国内のとおき旅情報が集結!
世界の観光情報や旅のお役立ち情報などが盛りだくさん。
多彩な旅行情報を発信!

ステージイベント
場所 南イベント広場特設ステージ

★ミステリーハンター 宮地真理子トークショー
『世界・ふしぎ発見!』などで活躍中の
リポーター宮地真理子が語るトークショー。

★ミステリーツアー争奪! OXクイズ大会
どこに旅行できるかは優勝してからのお楽しみ!

関空旅博開催日前に旅行先のヒントをHPで公開。

参加無料

争奪! OXクイズ大会
KANSAI INTERNATIONAL AIRPORT
DESTINATION MYSTERY TOUR

とっておきな秘密の旅へあなたをご招待!

【問】関西国際空港株式会社
☎072-455-2370
URL: <http://www.tabihaku2011.com/>

受講生募集

【お問い合わせ先 忠岡町児童館 TEL22-8602】

平成23年度 児童教室

●申込締切 3月16日(水)必着

- 対象者 町内在住の新小学1年生～新6年生(4月1日現在の学年で申し込み)
※こども合唱教室のみ、幼稚園児～中学3年生が対象です。
- 開講期間 平成23年4月～平成24年3月
- 教材費 各教室とも1年前納でお願いします。
- 申込方法 往復はがきに下記の要領で申し込み〔重複申込不可〕

教室名	内容	曜日	時間	定員	教材費(年)
こども作法	お茶や食事、公共のマナー等を楽しみながら学ぶ	第1・2・3 水曜日	15:00～17:00	10	9000円
かき方習字	かき方・毛筆の基礎を学ぶ	第1・2・3・4 水曜日	14:30～16:30	15	6000円 要別途送料代7,200円
こども絵画	絵を描くポイントを学ぶ	第2・4土曜日 (9・3月は休み)	14:00～16:00	20	1000円
ピアノ	ピアノに親しむ	毎週水曜日	15:00～17:00	6	4000円
		毎週木曜日	15:15～17:15	6	
		毎週金曜日	15:15～17:15	6	
		毎週土曜日	14:00～16:00	6	
こども合唱	コーラスの基本を学ぶ	第1・3土曜日	10:15～12:00	30	3000円

春休み パソコン教室



- 対象者 町内在住の小学生〔3月末までの学年でお申し込みください。新小学1年生は対象外〕
- 会場 児童館コンピュータ室
- 申込方法 往復はがきに下記の要領で申し込み〔重複申込不可〕
- 申込締切 3月16日(水)必着
- 講習内容 お絵画き・文字入力・インターネットなど初歩を学ぶ。

コース名	対象者	定員	時間	教材費	実施日
Aコース[初心者]	小学1～6年	10	10:00～11:30	600円	3/31 4/1
Bコース[初心者]	小学1～6年	10	13:30～15:00	600円	4/2

往復はがき記入例

児童教室とパソコン教室はそれぞれ1通づつ別の往復はがきで申込みください。

※児童教室、春休みパソコン教室とも応募多数の場合は抽選。結果は返信用はがきで通知します。

往復はがき	
50	5950805
往信	「忠岡町児童館」係
(表)	忠岡東1の34の1
	泉北郡忠岡町

往復はがき	
50	□□□□□□
返信	ご自分の住所
(裏)	ご自分の名前
	希望コース、教室名
	住所
	氏名
	保護者名
	学校名
	生年月日
	学年
	電話番号(日中の連絡先)
	ファックス番号(あれば)

大阪府議会議員選挙

投票日 4月10日(日) 投票時間 午前7時～午後8時

【期日前投票について】

【期日前投票期間】 4月2日(土)～4月9日(土) 午前8時30分～午後8時

【期日前投票場所】 忠岡町役場3階 期日前投票所

大阪府議会議員選挙における住所異動者の選挙権について

◆最近、住所を異動された方は、投票の場所等が変わることがあります。

以下の表によりお間違いのないようにしてください。

届出の別		届出の日	投票場所・投票の可否		
			新住所地で投票できる	前住所地で投票できる	投票できない
転入届をされた方	他府県から転入された方	平成22. 12. 31以前	○		
		平成23. 1. 1以後			○
	大阪府内の他の市町村から転入された方	平成22. 12. 31以前	○		
		平成23. 1. 1以後		※	
転出届をされた方	他府県へ転出された方	全 期 間			○
	大阪府内の市町村へ転出された方	平成22. 12. 31以前に新住所地に転入届	○		
		平成23. 1. 1以後に新住所地に転入届		※	
転居届をされた方(忠岡町内)		平成23年3月24日以前に届出をされた方は転居先の選挙区で、3月25日以後に届出をされた方は転居前の投票区で投票できます。			

※印で投票するには、新住所地の市区町村長が発行する『引き続き大阪府内に住所を有する旨の証明書』が必要です。ただし、最近2回以上住所を異動された方は、取扱いの異なる場合があります。

↑
注
意
↓

- 平成23年1月1日以後、大阪府内の市町村間で住所を異動された方は、前住所地で投票を行うことができますが、そのためには前住所地の選挙人名簿に登録されている必要があります。
- なお、前住所地で投票する際には、市区町村で発行する「引き続き大阪府内に住所を有する旨の証明書」を提示しなければ投票できません。

- したがって、投票日までに最寄りの市役所または町役場の住民票を担当する窓口に出向いて「引き続き大阪府内に住所を有する旨の証明書」の交付を受けてください。

(ただし、最近2回以上住所を異動された方は、取扱いの異なる場合があります。)

一人権啓発事業

みんななかよし 友達を大切に

1月26日、27日、東忠岡小学校2年生4クラスを対象に、人権擁護委員による読み聞かせがありました。

子どもたちは一人ひとり、違いを尊重し、友達を大切にすることを学びました。



委員さんの話に熱心に聞き入る子どもたち



国際ソロブチミストー大阪いずみ

スクールキーボード4台

エレコン身長・体重計を寄贈

2月3日、和田町長に塚田会長から寄贈品一式が贈呈されました。和田町長は『保育所と小学校で大切にに使わせていただきます』と述べるとともに、感謝状をお贈りしました。

春の火災予防運動

「消したかな」あなたを守る 台言葉

3月1日～3月7日

住宅防火 いのちを守る
3つの習慣・4つの対策

3つの習慣

- ★寝たばこは、絶対やめる。
- ★ストーブは、燃えやすいものから離れた位置で使用する。

★ガスこんろなどのそばを離れるときは必ず火を消す。

4つの対策

- ☆逃げ遅れを防ぐために住宅用火災報知器を設置する。
- ☆寝具や衣類からの火災を防ぐために、防災製品を使用

運動期間中の主な行事

- 消防車による火災予防広報
- 無線広報の実施
- 消防ヘリコプターによる火災予防広報
- ひとり暮らしの高齢者家庭への防火訪問
- 事業所への予防査察
- 消防水利等の調査
- 消防訓練の指導

する。
☆火災を小さいうちに消すために、住宅用消火器等を設置する。

☆お年寄りや身体の不自由な人を守るために、隣近所の協力体制をつくる。

消火器・住宅用火災警報器の悪徳業者にご注意

各地で消火器・住宅用火災警報器の販売、点検、詰め替え等、事業所や家庭を訪れ、高額な代金を請求する悪徳業者が横行しています。十分ご注意ください。

迷惑駐車はやめよう

町住宅街では、幅員の狭い道路が多くあります。土曜日、日曜日になると路上駐車が多く、火災など緊急車両の通行の妨げになる恐れがあります。狭い道路や消火栓付近の路上駐車はやめましょう。

火事・救急は

早く正しく

119番



幼・保・小交流事業
春に小学校へ
来るのを
楽しみに
しています



▶みんなとっても優しかったよ



【忠岡町国際交流協会】 ようこそ忠岡町へ

友好都市ピットウォーター市から泉州国際市民マラソンに参加するランナー3名が来町。様々な交流をしました。写真はお茶の接待とチューリップ保育園での歓迎会



教育セミナーで放課後子ども教室の事例発表



自衛官募集

《幹部候補生（一般・技術）》

応募資格 日本国籍を有する

20歳以上26歳未満の者（22

歳未満は大卒（見込含）

受付期間 4月初旬～5月初旬

合格発表 6月上旬（1次）

9月上旬（最終）

☆身分・待遇等詳しくは左記

へお問い合わせください。

【問】自衛隊大阪地方協力本

部 岸和田地域事務所

☎072・426・0902

行政 ファイル



☎22-1122

議会

▼平成23年

第1回忠岡町議会定例会

一日目 3月1日(火)10時～
二日目 3月9日(水)10時～

国民年金

【保険課】

▼学生納付特例制度について
20歳以上の学生の方は、国民年金に加入しなければなりません。国民年金に加入しなれば、所得が一定以下の学生であるならば、学生納付特例制度を申請することができます。承認されると保険料の納付が猶予されます。申請等詳しくは保険課(☎22・1122)か、堺西年金事務所(☎072・243・7900)にお問い合わせてください。

なお、22年度に学生納付特例の承認を受けられた方も23年度分の再申請が必要となりますので学生であることを証明できるもの(学生証等)を持参のうえ手続きをしてください。
また22年度の学生納付特例

の承認を受けられた方で、23年4月以降も引き続き在学予定であることをあらかじめ把握できた方に対しては日本年金機構から3月下旬(2月下旬)に在学予定の把握できている方を対象としています。もしハガキがお手元に届かない場合はお近くの年金事務所にお問い合わせてください)に基礎年金番号等の事項を印字した学生納付特例申請書(ハガキ)をお送りします。引き続き在学中の場合は必要事項を記入し、そのハガキを返送していただければ、23年度(23年4月～24年3月)の学生納付特例申請(学生証など学生であることを証明できる書類の添付不要)になります。

格期間に加算されますが支払金額には反映されません。このため、その免除期間から10年以内ならその免除期間を納付(3年以上前の免除期間の追納は加算額が上乘せされます)することができ年金額も減額されなくなります。しかし追納制度は年金の受給額を満額にするための制度です。追納する必要はありません。追納をご希望の方は、保険課または堺西年金事務所に申し出てください。

税金

【税務課】

▼固定資産土地・家屋価格等縦覧帳簿と固定資産課税台帳がご覧になれます
町内に固定資産をお持ちの方に、平成23年度の土地・家屋価格等縦覧帳簿の縦覧を行います。また、固定資産税・都市計画税の計算基礎になります固定資産課税台帳の閲覧も行いますので、ぜひご覧ください。

◇期間 4/1(金)～5/31(火) 9時～17時30分
(土・日・祝は休み)
◇場所 役場税務課
◇必要なもの 印鑑と運転免許証など本人確認ができるもの
▼軽自動車の廃車手続きは4月1日(金)まで

納期のお知らせ
国民健康保険料 第12期分
介護保険料 第12期分
後期高齢者医療保険料 第9期分
納期限は**3月31日**です

軽自動車税は毎年4月1日現在で登録している車両の所有者に『1年分全額』が課税されます。
故障や検査切れなどで使用しなくなったり、譲ったり、廃車・盗難で使えなくなったり場合は、4月1日(金)までに廃車手続きをしてください。
この日までに届出がない場合は、平成23年度も課税されます。(4/2以降に廃車しても還付はありません)

受付場所	車種	廃車をするとき	名義変更するとき
忠岡町役場税務課	原付 50cc以下 原付 90cc以下 原付 125cc以下 小型特殊 フォークリフト ミニカー	★町外へ名義、住所変更を含む 申告済証 ナンバープレート 印鑑 (本人及び代理人)	申告済証 印鑑 (新旧両方及び代理人)
軽自動車検査協会 大阪支所 和泉支所	軽四乗用車 軽四貨物車 軽三輪車	電話 072-273-1561 所在地 堺市西区山田2丁190の3	
和泉自動車検査登録事務所	軽二輪 250cc以下 二輪小型 250cc超	電話 050-5540-2060 所在地 和泉市上代町官有地	

★確定申告はお済みですか?
▼平成22年分申告・納税
【所得税・贈与税】

3月15日(火)まで
【個人事業者の消費税及び地方消費税】
3月31日(木)まで
申告会場 テクスピア大阪
(3月15日(火)まで)
開催時間 9時～17時
泉大津市旭町22-145
当会場では、譲渡所得を含む所得税、消費税、贈与税の申告書の作成アドバイス・受付を行っています。
※会場へは電車・バス等公共交通機関をご利用ください
【問】泉大津税務署 ☎33・5601

▼申告書を作成するときは
国税庁ホームページの「確定申告書作成コーナー」では、画面の案内に従って金額等を入力すれば、所得税、消費税の申告書や青色申告決算書などを作成できます。
☆確定申告書作成コーナー
<http://www.nta.go.jp>
▼3月は税収確保重点月間
◎電話や訪問による納税催告を集中して行います。
また、納付に応じない滞納者に対しては、預貯金、給料等の差押えを実施するなど毅然と対応します。
◎府税収入の確保に向けたさまざまな取組みにご理解・ご協力をお願いします。

【問】大阪府泉北府税事務所
☎072・238・7221

福祉【いきがい支援課】

▼精神障害者保健福祉手帳の発行について

今年4月から、権限委譲により手帳の発行業務が大阪府から忠岡町にかわります。今後更新の際に町発行の手帳をお渡しいたします。それまでの間は、今までの大阪府発行の手帳をお使いいただけます。

ただし、希望される方には更新手続前でも新し手帳に交換することができません。詳しくはいきがい支援課まで。

▼平成23年度福祉タクシー助成券交付対象

対象 身体障害者手帳1級及び療育手帳A

教育功労者

萬野 常良氏(ご逝去)

教育委員会委員や文化協会副会長として教育文化の向上にご尽力され、昭和59年に教育功労章を授章されました。ご冥福をお祈りいたします。



(忠岡中1丁目)

を所持の方

交付内容 タクシー乗車基本料金を助成・年間24枚

(年度途中の申請は月2枚で計算)

申込受付 3月24日(木)より持ち物 平成22年度分のタクシー助成券と手帳と印鑑

※ご注意：使用できるのは、4月1日から

【申請窓口】いきがい支援課

教育関係【教育委員会】

▼忠岡町立小・中学校支援学級介助員を募集(登録制)

忠岡町立小・中学校支援学級児童・生徒の介助、障がいのある児童生徒の学習の補助、安全配慮、身辺の介助など
期間 4月～翌年3月(長期休業期間は除く)の原則月々金(週5日)の支援学級児童・生徒の在校時間
募集人員 若干名

報酬 時給850円(別途交通費支給、上限5000円/月)

※教員免許状保持者、看護士資格所持者・保育士資格所持者等は時給10000円

■応募方法など詳しくは町ホームページを参照いただくか学事課までお問い合わせください。

▼義務教育就学援助申請受付

◆申請書配布期間

3月7日～4月28日

・役場4階の教育委員会で配布。

◆受付期間

3月14日～4月28日

◆認定・支給 教育委員会が審査の上、決定します。

★昨年認定された方も、改めて申請が必要です。

【問】 学事課

パブリックコメント

忠岡町男女共同参画計画策定に向けて
計画素案のパブリックコメントを実施しています。みなさんのご意見をお待ちしています。

期間 3月4日(金)

場所 役場(1階情報閲覧コーナー、5階人権平和室)

・児童館・図書館・働く婦人の家・町ホームページ
<http://www.town.tadaok.aosaka.jp/>

●第3回懇話会(2月14日開催)の会議録と資料は、町ホームページに掲載しています。

【問】人権平和室

募集・お知らせ

▼介護保険事業計画及び高齢者福祉計画

住みなれた地域の中で、お互いを支えあいながら、いきいきとした生活を持続できる

よう本計画を策定していきま
す。関心のある方、ぜひご参
加ください。

◆募集人数 2名

◆応募資格 忠岡町在住の満40歳以上の方

◆応募方法 官製はがきに住所・氏名・年齢・性別・電話番号を明記し応募ください。

◆応募先 〒595-0805 忠岡町忠岡東1の34の1 忠岡町役場いきがい支援課宛

※直接窓口でも受付可。

◆応募締切 3月18日(金) 当日消印有効

【問】いきがい支援課

▼母子家庭のお母さんのための准看護師試験受験対策講座

内容 雇用や自立を支援するため受験対策講座(国語・数学・面接指導等)を開講。託児サービスあり。

日程 4/16～12/17 毎土曜日(全32回) 11時～15時

場所 関西看護医療予備校 天王寺校

教材費 52,500円

定員 20名

縮切 3/16(水)
【問】大阪府母子家庭等就業・自立支援センター
☎06・6762・9498
▼平成23年度 手話通訳者養成講座
聴覚障がいのある方のため
に、手話通訳活動を行える方

を養成。

★開催期間・時間、開催場所・最寄り駅、定員(受講料定試験あり)等詳しくは左記またはホームページで。

【問】府障がい福祉室自立支援課
☎06・6944・9176
<http://www.pref.osaka.jp/annai/index.php>

▼ストップ・ザ不法就労

日本国内には、現在も約12万人の不法滞在外国人が滞在し、その多くは、不法就労に従事し様々な問題を引き起こしています。雇用に当たっては、パスポート(旅券)や外国人登録証明書などに記載されている「在留資格」や「在留期間」の確認厳守をお願いします。

泉大津・忠岡 国際交流促進協議会
泉大津警察署 ☎23・1234

▼忠岡漁港で市を開催

忠岡漁業協同組合では、まちのにぎわいづくりなどのひとつとして、3月から漁港で『いかなご生売り』をはじめます。

◎スタート予定日時

3月1日(火)から日曜日を除く毎日、正午から

(売切次第終了) 詳しくは左記まで。

【問】忠岡漁業協同組合
☎32・0459

一般家庭ごみ量の推移

単位：トン

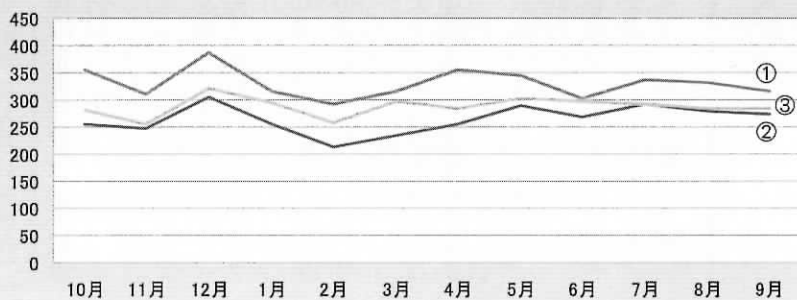

- ①平成19年10月～平成20年9月のごみ量 3,963トン
- ②平成20年10月～平成21年9月のごみ量 3,165トン
- ③平成21年10月～平成22年9月のごみ量 3,453トン

ごみの減量化にご協力をお願いします！

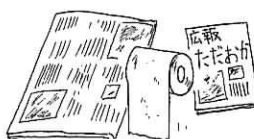

ごみの分別 有価物の リサイクルを



平成21年10月から平成22年9月までのごみ量は3,453トンで、有料化前年（平成19年10月から平成20年9月まで）のごみ量（3,961トン）と比較すると約13%の減となっていますが、有料化実施年（平成20年10月から平成21年9月まで）のごみ量3,165トンと比較すると約9%の増となっています。

有料化を実施した当初は、減量化に対する皆様の意識が強かったのですが、徐々にそういった意識がうすれてきているかも知れません。改めて、ごみの減量化についてご協力をお願いします。



一般家庭ごみ 週2回（有料）

町の一般家庭ごみ指定袋に入れて出してください。

価格表	大きさ		手数料	※バラ売りは できません。
	大	45ℓ袋	450円（10枚入）	
	中	30ℓ袋	300円（10枚入）	
	小	20ℓ袋	200円（10枚入）	

指定袋は、町内の取扱店舗で販売しています。

一般家庭ごみ指定袋の無料配布について

ごみ減量の努力をしても減量できない下記の世帯については、指定ごみ袋（配布枚数：45ℓ袋/年間60枚）を無料で配布します。

- ①新生児がいる世帯。
（出生届出時に2年分の120枚を配布します）
- ②忠岡町へ転入してきた満2歳未満までの乳幼児がいる世帯。
- ③在宅において、紙おむつを常時使用している要介護3以上であって65歳以上の高齢者を介護している世帯、または在宅において腹膜透析（腎臓障害）を行っている方のいる世帯。（4月1日を基準として対象者は、印鑑及び介護保険者証・障害者手帳を持って、生活環境課へ申請してください）
- ④障害者自立支援法第77条第1項第2号の規定に基づく、日常生活用具の給付を受けている身体障がい者（児）のうち、ストマ用装具（蓄便袋、蓄尿袋）または、紙おむつの給付を受けている身体障がい者（児）のいる世帯。（4月1日を基準として対象者は、生活環境課より通知します）
※これらの世帯の方が忠岡町へ転入してきた時や年度の途中で新たに該当となった場合は、乳幼児の年齢区分や該当月に応じて一定量を無料配布します。

ペットボトルの出し方

市販の透明・半透明袋に入れて出してください。

出せるもの



マークのついたペットボトル

乳飲料、清涼飲料、果汁飲料、酒類（焼酎・本みりん・洋酒）、しょうゆ、しょうゆ加工品（めんつゆ等）、みりん風調味料、食酢、調味酢、ドレッシングタイプ調味料（ノンオイル）用のもの

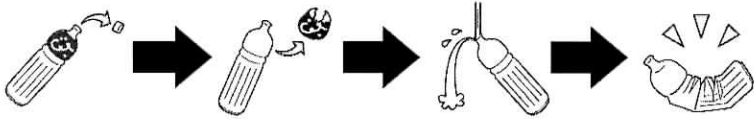

ふたを取り ラベルをはがす 水ですすぎ乾かす 踏みつぶす

《注意事項》

- ふたとラベルは一般ごみで出してください。
- 食用油脂を含むもの（食用油・オイル成分を含むドレッシング等）、香辛料の強いもの（ソース・焼肉のたれ等）、非食品用途全般（洗剤・シャンプー・化粧品・医療品等）の容器は、一般家庭ごみで出してください。

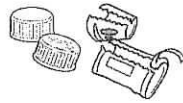

新聞、雑誌、ダンボール、紙パック、古布はリサイクルへ

これらの品物は、製紙原料や繊維原料としてリサイクルできます。

これらを再生資源業者や集団回収に出せば、資源の有効活用にもつながります。



ダンボール



紙パック

リサイクル広場を活用しましょう

町のホームページ上と役場1階の掲示板に不要品等の情報を公開していますのでぜひご利用ください。

平成23年度から 犬鑑札と狂犬病予防注射済票の デザインが新しくなります。

小型犬にも装着しやすいよう、小さく軽くなります。犬鑑札と狂犬病予防注射済票を飼い犬につけておくことは飼い主の義務です。

もし愛犬が迷子になったときでも、犬鑑札が装着されていれば登録番号から飼い主がわかります。

平成23年度 飼い犬登録と 狂犬病予防注射のお知らせ

ご都合にあわせて、もよりの会場へお越しください。

※4/5(火)・7(水)は午後12時30分の時点で雨天の場合は中止。

実施日	時間	会場
4月5日 (火) ※雨天中止	13:30~14:30	高月北集会所前
	15:00~16:00	北区集会所前 (忠岡南3丁目)
4月7日 (木) ※雨天中止	13:30~14:30	文化会館駐車場
	15:00~16:00	青空集会所前
4月9日 (土) ※雨天決行	9:00~10:00	総合福祉センター前
	10:30~12:00	忠岡町役場正面玄関前

【問】生活環境課 ☎22-1122 (内193)

ねこの相談・引取窓口の 変更について

～4月1日から窓口が変わります～

【現在】

泉南府民センタービル (☎072-439-3601)



【4月1日から】

犬・ねこの相談室泉佐野分室

TEL: 072-464-9777

FAX: 072-464-9775

相談日時 平日……9時～17時45分

引取日時 月・水曜日…9時30分～正午

料金 3,200円

【内訳】注射料 2,650円 済票交付 550円

- ★体調不良の犬は接種できない場合があります。予定日に注射を受けることができない場合、後日最寄りの動物病院で注射を受けてください。
- ★新たに犬を飼いはじめた場合は別途登録料(手数料 3,000円)が必要となります。
- ★当日はつり銭のいらぬようご用意ください。
- ★注射のときに犬が暴れますので、首輪等が抜けないよう、また、大人の飼い主が連れてくるようお願いいたします。

中部負担区

東部負担区

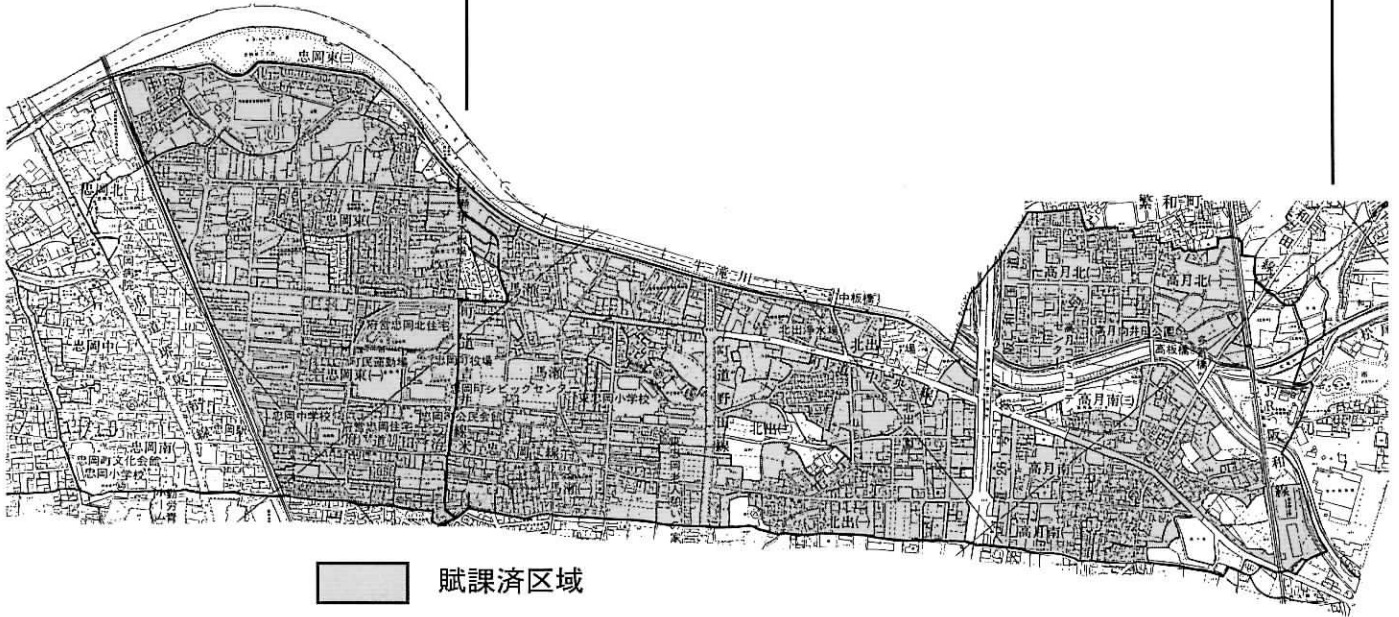

賦課済区域

下水道事業

受益者負担金

受益者負担金を

納付しましょう

下水道事業の財源には、国費、町債（借金）とあわせて、みなさまからいただく受益者負担金があります。

これは、下水道整備がなされている地域の住民の方から町が徴収させていただくこととなっています。

下水道整備のさらなる推進のためにも、負担金を納付してくださいませよう、よろしくお願ひします。

【受益者負担金とは…】

事業によって利益を受けるものがあるときは、その方々に事業費の一部を負担していただく制度です。（都市計画法第75条）

【どんな人が受益者なの？】

原則として下水道が整備された区域内に土地を所有している人が受益者となります。ただし、長期間土地を借りている人は、地主さんとの話し合いによって受益者になることができます。

<受益者はこのように>

例1 この場合の受益者はAさんです。



例2 この場合の受益者はBさんです。



※上の例は原則的なものです。
(土地所有者と権利者の協議によって受益者を申告していただきます。)

◆負担区別負担金額

負担区	負担金額
西部負担区	263円/m ² (約869円/坪)
中部負担区	298円/m ² (約985円/坪)
東部負担区	340円/m ² (約1,123円/坪)

◆納付金額の計算例と分割納付例

(例) 中部負担区に土地100m²を所有
298円 × 100m² = 29,800円

年度	納期	納付額	年度	納期	納付額
初年度	1期(7月)	3,400円	2・3年度	4・7期(7月)	3,300円
	2期(9月)	3,300		5・8期(9月)	3,300
	3期(12月)	3,300		6・9期(12月)	3,300

西部負担区

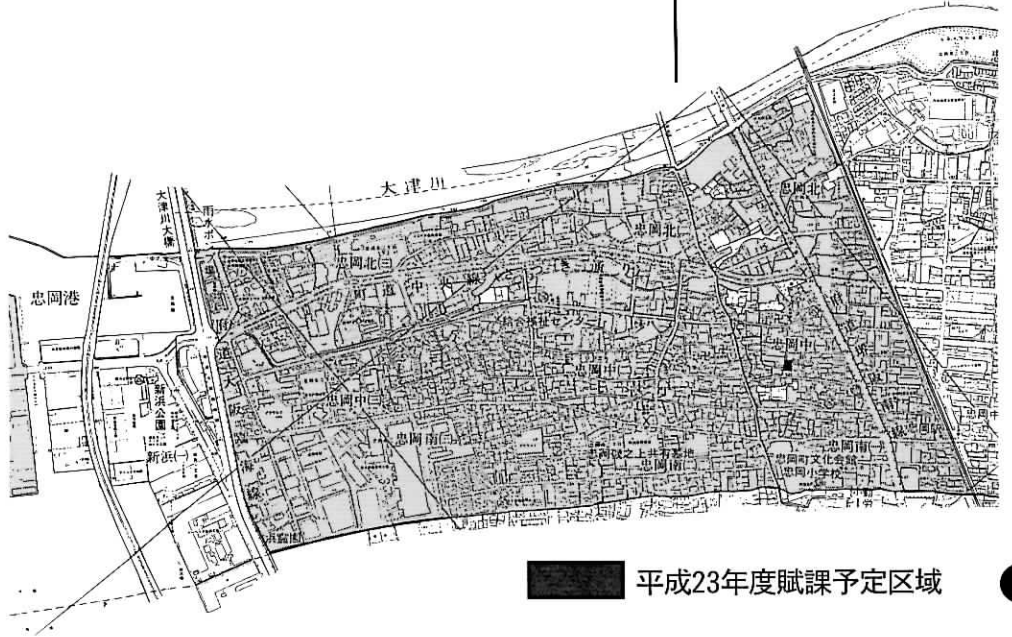

平成23年度賦課予定区域

受益者負担金お支払いのお願い

本町では、これまで多額の費用を投資し、下水道整備を鋭意すすめてきました。この整備の一部については、地域のみならず受益者負担金というかたちでお願いしております。既に下水道管を敷設している地域も含めて、今後、受益者負担金をより積極的に徴収してまいりますので、住民みなさまのご理解とご協力ほど、よろしくお願いいたします。

地上デジタル放送対応用の簡易なチューナー1台の無償給付について

総務省では、経済的な理由により地上デジタル放送をまだ視聴できていない低所得世帯に上記の支援を行っています。

対象となるのは、

- (1) 生活保護世帯などでNHK放送受信料が全額免除の世帯
- (2) 市町村民税が非課税の世帯
〈申込書(黄色の封筒)は、役場1階パンフレット置場にあります〉

詳しくは、総務省地デジチューナー支援実施センターへお問い合わせください。

○放送受信料全額免除世帯への支援
☎ 0570-033840

○市町村民税非課税世帯への支援
☎ 0570-023724

改造工事をされる方には

『助成金・融資制度』があります

町では、水洗化策として融資のあっせん制度や助成金制度を設けています。

ただし、いずれか一方の制度しかご利用いただけません。

【水洗化融資あっせん】

- ・融資限度額 70万円
- ・融資に係る利息、保証会社の保証料は町が全額負担

【水洗化助成金】

- ・個人の家
(くみ取り・し尿浄化槽→水洗化) 2万円
- ・集合住宅(くみ取り→水洗化) 1万円
- ・集合住宅(し尿浄化槽→水洗化) 2万円

【お問い合わせ先】 下水道課

忘れていませんか？

下水道の接続をしたら役場に届け出が必要ですよ

「交通死亡事故 多発警報」発令！

現在、府内全域に「交通死亡事故多発警報」が発令されています。

●大阪府内では、今年に入り交通死亡事故が多発しております。

●飲酒運転・スピードの出しすぎなどの危険運転は、絶対やめましょう。

●交差点では必ず左右の安全確認を行い、他の車や歩行者の動きに注意しましょう。

●道路の危険な横断や信号無視は絶対にやめましょう。

車上ねらい

部品ねらいの注意報！

飲食店前や月極駐車場などで、車内に置き忘れた貴重品やカーナビ・ナビナビ・ナビトなどを盗む「車上ねらい・部品ねらい」の被害が増加しています。

夜間の駐車場では、被害を防止するため入庫の際にヘッドライトをアップにして不審者の発見に努めましょう。

車に盗難防止装置、カーナビやプレートに「盗難防止ネジ」を取り付けましょう。

★ドロボーが嫌うもの：音・光・人の目・時間がかかる

泉大津警察署管内防犯協議会

状況をお知らせします

◎職員全体に占める手当支給職員の割合 20.4%
(22年4/1)

◎手当の種類(手当数) 9(危険手当等)

(5) 時間外勤務手当 21年度普通会計決算

◎支給実績 20,691千円

◎職員一人当たり平均支給年額 185千円

(6) その他の手当

扶 養 手 当			
区 分		支 給 額	
扶養親族である配偶者		13,000円	
扶養親族である子・父母等	1人目	配偶者がいる場合	6,500円
		配偶者がいない場合	11,000円
	2人目以降		6,500円
	16~22歳の子1人につき加算する額		5,000円

手当の種類	支給内容
住居手当	◎借家で家賃を支払っている場合 27,000円を限度に支給
通勤手当	◎交通機関利用者(6箇月定期) 55,000円を限度 ◎交通用具利用者(距離に応じ) 2,000~24,500円
管理職手当	主幹以上から役職に応じて支給 21,250~46,750円
休日勤務手当	勤務1時間につき勤務1時間当たりの給与額に135/100を乗じた額
夜間勤務手当	勤務1時間につき勤務1時間当たりの給与額に25/100を乗じた額

職員数の状況 22年4/1現在

部 門	H22	対前年度比	主な減理由
福祉関係を除く一般行政	45人	-3人	欠員不補充-3
福祉衛生	43人	1人	業務増+1
一般行政計	88人	-2人	
教育消防	58人	-3人	欠員不補充-3
公営企業等	22人	1人	業務増+1
総合計	168人	-4人	

特別職の報酬等の状況

22年4/1

区 分		支 給 内 容
給料	町 長	567,000円
	副 町 長	670,000円 ※欠員
	教 育 長	496,000円
報酬	議 長	330,000円
	副 議 長	300,000円
	議 員	290,000円
期末手当	町 長	(22年度支給割合) 4.05月分
	副 町 長	
退職手当	議 長	(22年度支給割合) 4.05月分
	副 議 長	
退職手当	町 長	(算定方式)
		給料月額×50/100×在職月数
		給料月額×30/100×在職月数
		給料月額×25/100×在職月数
※各支給時期は任期毎		

※特別職等給与抑制状況

- ◎17年1月より町長、教育長については、現任期中の間は町長給料月額30%・教育長20%の減額を実施。
- ◎町長、教育長の現任期に係る退職手当は支給しません。

定員適正化計画の数値目標・実績

計 画 期 間		数値目標	実 績
始 期	終 期		
193人(病院除く) 17年4月1日	174人(病院除く) 22年4月1日	△19人	168人 (△25人)

勤務時間の状況

- ◎開始 午前9時 ◎終了 午後5時30分
- ◎1週間の勤務時間 38時間45分

休暇制度の状況

(21年1月~12月)

- ◎年次休暇 11.4日 ◎取得率 28.9%

公平委員会の業務状況 21年度

- ◎勤務条件に関する措置の要求 該当なし

研修の状況 21年度

職員研修…階層別、人権等派遣研修…おおさか市町村職員研修研究センター、泉州地域地方自治講研究会

- ◎不利益処分に関する不服申し立ての状況 該当なし

福祉及び利益の保護状況	区 分	名 称 等
	職員健康診断	定期健康診断を毎年実施
	共 済 制 度	大阪府市町村職員共済組合 大阪府市町村職員健康保険組合
	公 務 労 災	地方公務員災害補償基金(大阪府支部)
	職 員 福 利 厚 生 事 業	忠岡町職員共済組合

総括

(1) 人件費の状況 21年度普通会計決算

住民基本台帳人口 (21年度末)	歳出額A (千円)	人件費B (千円)	人件費率 B/A
17,663人	6,060,369	1,284,300	21.2%

(参考) 20年度の比率18.7%

(2) 職員給与の状況 21年度普通会計

職員数 (A)	給与			計(B) (千円)
	給料 (千円)	職員手当 (千円)	期末勤勉 (千円)	
150人	552,470	113,021	218,227	883,718

【一人当り給与額】 5,891千円 (B/A)

(注) 職員手当には退職手当を含まない。

職員数はH21年4月1日現在の人数(特別職除く)。

(3) 特記事項【給与抑制措置】

- ・管理職手当 20%カット (H19.4~H22.3)
- ・管理職手当 15%カット (H22.4~H23.3)
- ・給料 5%カット (H19.4~H21.11)
- ・給料 2%カット (H22.4~H23.3)

(4) ラスパイレス指数 (各年4/1現在)

H17	H18	H19	H20	H21
91.6	95.3	91.1	91.6	91.3

(注) この指数は国家公務員給与を100とした場合の本町一般行政職員の給与水準を示す指数 (H21年府内市町村平均99.0)

職員の平均給与月額、初任給等の状況

(1) 職員平均年齢、平均給料・給与月額の状況

区分	平均年齢	平均給料月額	平均給与月額
一般行政職	47.7歳	348,900円	395,822円
技能労務職	47.4歳	321,100円	361,100円

(注) 22年度地方公務員給与実態調査より (22年4/1)
給与：給料+扶養・地域・住居等諸手当の合計額

(2) 初任給の状況 (22年4/1現在)

区分	初任給
一般行政職	大学卒 182,084円
	高校卒 152,586円
技能労務職	大学卒 168,756円
	高校卒 152,586円
消防職	大学卒 182,084円
	高校卒 152,586円
幼稚園職・保育士	大学卒 182,084円
	短大卒 168,756円

(参考) 国の一般行政職

大学卒 初任給 1種 181,200円 2種 172,200円
高校卒 初任給 140,100円

忠岡町職員の人事・給与

(3) 一般行政職経験年数別・学歴別平均給料月額 の状況 (22年4/1)

区分	経験年数15年以上20未満 平均給料月額	経験年数20年以上25未満 平均給料月額	経験年数30年以上35未満 平均給料月額
大学卒	319,500円	357,600円	400,800円
高校卒	—	309,900円	—

一般行政職の級別職員数等の状況

(1) 一般行政職の級別職員数の状況 (22年4/1)

級	標準的な職務内容	職員数(人)	構成比(%)
7	部長相当職 5年以上	6	8.1
6	部長及び相当職	8	10.8
5	課長及び相当職	10	13.5
4	代理、係長 及び相当職	26	33.8
3	係長及び相当職	21	29.7
2	主事及び相当職	3	4.1
1	主事及び相当職	0	0.0

職員手当の状況

特殊勤務手当、管理職手当以外は国制度と同じ

(1) 期末・勤勉手当

21年度一人当り平均支給額 1,512千円	(年間支給割合)		(加算措置の状況) 職制上の段階、職務の等級等による加算措置 5~15%
	期末手当 2.75月分	勤勉手当 1.4月分	

(2) 退職手当

◎支給率(勸奨・定年)

勤続20年 30.55月分
勤続25年 41.34月分
勤続35年 59.28月分
最高限度額 59.28月分

◎その他の措置

定年前早期退職特例(2~20%加算)

◎支給実績(21年度普通会計決算) 125,075千円

◎支給職員一人当り平均支給年額(21年度) 20,846千円

(3) 地域手当：支給率 3% (22年4/1)

◎支給実績(21年度普通会計決算) 19,655千円

◎支給職員一人当り平均支給年額(21年度) 123千円

(4) 特殊勤務手当

◎支給実績(21年度普通会計決算) 1,865千円

◎支給職員一人当り平均支給年額(21年度) 45千円

商工会だより

忠岡中1丁目1-13
TEL 33・3208

中小企業の相続税対策セミナー

～相続税法大幅改正と事業承継の基礎～

半世紀ぶりとなる相続税の大幅増税で税金を納めなければならぬ方が格段に増えます。

相続税改正が中小零細事業者の事業承継に与える影響は計り知れません。

本セミナーでは、どのように相続税が改正されるのか、また、どう事前対策すべきなのか、具体例を挙げながら分かりやすく解説します。

・日時 3月23日(水)
18時～19時30分

新規開業無料相談

いつでもご相談ください

商工会では、新規開業をお考えの方に無料相談を実施します。資金融資や事業計画策定、記帳指導、社会保険手続きなどあらゆるご相談に、経営指導員が適切にアドバイスします。

・会場 忠岡町商工会
1階会議室

・講師 税理士
小西 儀孝氏

・参加費 無料

☆参加のお申し込みは
忠岡町商工会まで!

TEL 33・3208

FAX 32・4880

メール info@tadaoka.or.jp



●対象 開業予定者及び開業後5年未満の方
(忠岡町以外の方のご相談も承ります)

★お問い合わせは

忠岡町商工会へ!

TEL 33・3208

FAX 32・4880

メール info@tadaoka.or.jp

町の『中小企業退職金共済制度』

加入促進補助制度

【お問い合わせ】

自治推進課 ☎22-1122

国の『中退共』への加入促進を図るため、加入事業者に対して、その掛け金の一部を補助

★対象 『中退共』に加入(事業主負担)し、常時雇用する従業員が30人以下の町内の事業所

★交付期間・交付割合

事業所が契約した日の属する月から3年間(36ヶ月)、掛金の25%(1人当たり月額250円が限度)を補助

★申請を希望される場合、納入した掛け金の内訳書を添えて4月18日までに申請してください。(毎年4月翌年3月の1年単位)

申請書類は役場5階『自治推進課』で配布。

忠岡川柳会

(「手」)

鷹峰基秀選

(○印は推薦佳句)

○手を合わす古希の願いは知れている 上田 克子
※遠観の境地に近い作者のこの判り易い句を今回はお薦めします。古希ともなれば神仏への願いは知れています。じっくり共感されることでしょう。

○白魚が瀬に跳ねる毎(こと)カルタ取る 西川 粹謡

○手応えのあるライバルがありがたい 杉谷 晶三

○年に似ぬ趣味よ両手(もろこ)に恥を着る 川崎アイ子

○手土産が無くても会える友がいる 鳥谷 猛

○老老(おいおい)に手に手を添える長い道 神山 芳子

妻議長挙手して答える家族会 正木 伸明

手八丁口八丁で仕切る妻 網谷 英樹

お手上げになって気がつく染(し)みと黴 勝又栄美子

オドオドと揚げた途端に名指しされ 藤田志津恵

手で合図余計なことは口にせず 岡川 衛

手も足も金も出さぬが口は出し 山田 典和

占い師いい手と言うは処世術 橋口恵美子

大相撲星のやりとり禁じ手だ 大槻 緑

騙されたあの手この手と憎いやつ 上西 洋治

押し一手今では妻の傘の下 西川リヨ子

手の平に好きよ好きよと書いてみる 吉田 友三

人見れば握手してくる選挙前 砂原 久子

手のこんだ八百長力士名演技 吉田 光子

ありがとう出ずっぱり母の太(ぶ)っとい手 上川 陸夫

わが娘小さな手だってまた愛し (作者不明・乞う連絡)

4月号題『別れ』3月5日締切 (いずれも一人五句まで)

5月号題『口』4月5日締切

※多くの方の投句を願っております。

ハガキまたは封書で「〒五五〇八四 馬瀬1丁目17-11

「忠岡川柳会」鷹峰基秀宛(☎32・4843)

次回の定例「勉強会」3月20日(日)午後1時半

(於 忠岡町文化会館)

忠岡町句会

里見輝子選

立春に生れしを少し誇りとす
 煙突の煙まっすぐ春立ちぬ
 歩いても止まりても影着ぶくれて
 探梅の心のありて巡拝す
 せせらぎの底まで透けて寒の水
 薄水を見つけて踏むや登校子

里見 輝子
 松島 信雄
 田辺紗登子
 花野 久子
 田辺千鶴子
 前川 絹代

忠岡短歌教室詠草

講師 佐沢 邦子

この国の詩歌に遊び四十年たまに母国語書けば間違う
 金 忠 亀

※初句から淡々と始まる此の一首。三句の「四十年」へと至り重くあついひびきを持つ。遊ぶの意味は本来、神事に端を発し日常から心身を放ち好きな事に時を過ごすこと。在日であられる作者の複雑な心理が染み出ている。

在りし日の夫の一言短歌により思ひめぐりて笑顔の浮かぶ
 清水 一恵

※短歌をつくり始めると心の中から言葉が浮かび上がってくる。意識するしなやかかわらず。旦那様は作者の心の中に、そして詠まれた短歌の中にいつも暖かくいて下さる。笑顔さえ鮮明に浮かびあがらせて。

朗々とアカペラにて歌う邦子師の若さたまわる新年歌会
 中村ハルミ

※まことに恐縮です。短歌教室の新年歌会の折、リクエストに応じてフォスターの「夢路より」を歌わせて戴いた。(アカペラはイタリア語ア・カペラの事で無伴奏の事。)力強くのびやかな作風に作者の明るいお人柄ものぞく。

動き出す大地の気配春浅し
 目つむりて梅が香りを近づけぬ
 走り根に育てられたる地虫出づ
 園歩く人多くなり春立ちぬ
 宍道湖と蜆舟見て差陸す
 紅白のどちらともなく梅匂ふ
 園児らの作りし鬼の面やさし
 のし袋春を包みて祝ひけり

竹中三津子
 花野 昭子
 藤野 清子
 西谷 祥子
 西村 瑞穂
 高橋あい子
 井上久美子
 赤松 朝子

春立つやカーテン開けて風入れて
 弟をいたむ心に梅香る
 一人身の豆撒きもせず福も来ず
 師の一語一語のごとく梅開く

清座 晴子
 金田 芳子
 津崎 愛子
 櫻井恵美子

次回 三月三日(木) 文化会館 締切二時
 兼題 草の芽・春塵

じゃんけんで負けたふりして買いに行く妻と娘好むキャラメルアイス
 田中 成幸

広告の裏白に記せしみだれ文字よむに苦心の逝きし母が詩
 花野 繁紀

手のひらの小じわの深くなりたるを行く末思ひじつと見つめる
 本田 率子

思うよう事の運ばぬはがゆさに賞味期限の切れしを悟る
 武津 富子

テレビにて手抜き料理を学びては嫁に変わりに厨辺に立つ
 山本アイ子

「春よ来い」大きな声で歌いたき衝動にからる大寒の朝
 伴 美都子

アースマラソン間寛平完走す夫と交わしし最後の話題
 金 寿子

カレンダーの最後の一枚はずす時人を思い出す出会いと別れ
 矢尾 武四

寒風に裸木となりて雪玉に枝をうねらせ季(とき)を待ちおり
 久米しげ子

ゆるゆると髪梳く朝の窓明かり最後の一錠タミフル服して
 横田 雅子

風受けて花の散ることデコちゃんの八十七(やしち)の舞台に幕は降りけり
 中野 忠和

もう一度会わることが叶うなら「忘れな草をあなたに」聞かせて
 原田 和子

猛暑すぎ衣更えする間もなく今年に厳寒暖房にしのぐ
 岩井 泉華

荒れはてし庭の千両さびしかる長き入院つくづく思う
 三平 静子

見上ぐれば枝移りする四十雀(しじゅうから)なんてん紅き大寒の朝
 宮里 英彦

こんねんも白雪号にまみえたり二十六歳あおうま堂々
 佐沢 邦子

本との出会い 忠岡町図書館

☎ 33・1153

【開館時間】
水～日曜日 10時～18時

新着図書案内

《一般書》

火災と消火の科学 中井多喜雄
33人チリ落盤事故の奇跡と真実
マヌエル・ピノ・トロ

インターネットが変える選挙

慶応義塾大学出版会
江戸の大名屋敷 江戸遺跡研究会
東洋医学ノート 土居 望
きことわ 朝吹真理子

苦役列車 西村 賢太

四畳半王国見聞録 森見登美彦

安土城の幽霊 加藤 廣

ラストラン 角野 栄子

あんでらすの鐘 澤田ふじ子

おしまいのデート 瀬尾まいこ

村上春樹雑文集 村上 春樹

お徳用愛子の詰め合わせ 佐藤 愛子

お呼びだ、ジエヴス P・G・ウッドハウス

《児童書》
人はなぜだまされるのだろうか?
ぼくち豆腐屋 安斎 育郎
かんたんせんせいとバク 上條さなえ
理科室の日曜日 齊藤 洋
村上しいこ

3月						
日	月	火	水	木	金	土
		①	2	3	4	5
6	⑦	⑧	9	10	11	12
13	⑭	⑮	16	17	18	19
20	⑳	㉑	㉒	23	24	25
27	㉘	㉙	30	㉚		
(○印は休館です)						

お知らせ.....

【今月の特集】

①「入園・入学・就職」新生
活準備特集」
通園バックや、お弁当の作
り方、会社でのマナーの本
ど特集しています。

②春の絵本
桜やチューリップ、つくし
など春を感じる絵本をそろえ
ました。

文化会館	
【開館時間】	水～土曜日 9時～21時 日曜日 10時～18時
休館日	月・火・祝
☎	33・1151

手作りみそ講習会

とき 3/20(日)
①10時～正午②13時～15時
※3/19(土)の準備への
参加が必要です

ところ 3階料理実習室
定員 40名(①②各20名申
込順)

材料費 1680円
※できあがりは約4kgです
申込み 3/2～12に材料代
を添えて事務所まで。

乳製品の和食料理

～チーズin
高野豆腐のミルク煮～
とき 3/18(金)
10時～13時

ところ 3階料理実習室
定員 30名(申込順)
材料費 500円
申込み 3/2～11に材料代
を添えて事務所まで。

生活セミナー

～EMほかし作り・
エコクッキングなど～
とき 3/6・13・20・27
(水)13時30分～15時30分
※9月頃に社会見学会を予定
ところ 視聴覚室他
定員 30名(申込順)

材料費 1200円
申込み 3/2～31に材料代
を添えて事務所まで。
平成23年度
文化会館定期講座募集

※受付期間 3/2～23
※募集定員、教材費など詳しく
くは文化会館事務所まで。

▼大正琴 【橋野澄子】
第2・4水 9時30分～正午

▼俳画 【川崎利子】
第2・4水 13時～16時

▼茶道(表) 【福岡佳鶴子】
第2・4水 13時30分～16時

▼書道 【安明和子】
第2・4水 19時～20時30分

▼料理(朝の部) 【浅野光子】
第1・3木 9時30分～正午

▼俳句 【里見輝子】
第1木 13時～16時

▼手編み 【安田房子】
第1・3木 13時30分～16時

▼料理(夜の部) 【三森艶子】
第2・4木 18時30分～20時30分

▼茶道(裏) 【田仲トシ子】
第1・3金 13時30分～16時
▼華道(嵯峨御流) 【大江ひとみ】
第1・3金 13時30分～16時
▼話し方 【伊藤由起子】
第1・3金 19時～20時30分
▼フラワーアレンジメント
【桜井順子】

第2金 昼 14時～16時
第2金 夜 19時～20時30分
▼古典文学 【石飛俊之】
第2・4金 13時30分～15時30分
▼詩吟 【大谷定子】
第1・3土 13時30分～16時
▼民謡

【横井美津枝・横井幹男】
第2・4日 10時～正午
▼短歌 【佐沢邦子】
第2日 13時～16時

▼日本語読み書き教室
【藤平敬子】
第2・4日 14時～16時

『いつでも』『どこでも』『だれでも』できる チャレンジ・ザ・スポーツ

- とき 3月27日(日)10時～正午
 - 会場 忠岡小学校
 - 種目 フロアカーリング、グラウンドゴルフほか
 - ★どなたでも参加できます。
 - ★体育館シューズ持参。
- 【問】社会教育課



▲コールアザレア

メインゲスト K's cafe ▶
井倉 健/大野賢治/木村ハルヨ
(写真左から)

▼ひこうせん



忠岡町民音楽祭

春の訪れをつげる音色

とき ♪ 2月13日
ところ ♪ ふれあい
♪ ホール
主 催 ♪ 忠岡町文化協会



▲ラ・プリマベラ
▶忠岡ウインドアンサンブル
十独唱



▲児童合唱教室
バンビーナ



泉大津市J C杯争奪
卒業記念キックベースボール大会
【泉大津市 2/11 参加15チーム】
青空が優勝

第10回 泉大津市シニア会長杯争奪戦 ソフトボール大会

【泉大津市 1/23 参加16チーム】

COAZ (中央・青空連合) が優勝



忘れていませんか？麻しん(はしか)・風しんの予防接種(MRワクチン)の公費接種期間は、3月31日までです！

■公費の対象となる方

- ・幼稚園、保育所等の年長児(4月に新1年生となる方)
- ・中学1年生(平成9年4月2日～平成10年4月1日生まれ)
- ・高校3年生相当の年齢の方
(平成4年4月2日～平成5年4月1日生まれ)

■まだ接種を受けていない方で接種を希望される方

町内医療機関にて実施していますのでお問い合わせください。
(予約が必要です)

※4月以降の接種は自費(7000円～10,000円)となりますので、
ご注意ください。詳しくは保健センターまでお問い合わせください。

ーインフルエンザ予防接種についてー

■高齢者のインフルエンザ予防接種新型インフルエンザ予防接種

⇒町内医療機関で3月31日までの実施となっています。

■生活保護世帯、町民税非課税世帯に属する方への接種料の払い戻し(償還払い)

申請受付は4月11日までです。3月中に接種した場合でも、申請が
4月11日を過ぎると払い戻しできませんのでご注意ください。

■泉大津市

がんばろう基金補助事業

【問】泉大津市社会福祉協議会

(☎23・1393)

後援 泉大津市、忠岡町、大阪府、和泉保健所、泉大津市社会福祉協議会、忠岡町社会福祉協議会

主催 精神保健福祉ボランティア「はなみずき」

受講料 無料

定員 100名 (申込不要、直接会場へ)

対象 忠岡町・泉大津市在住者

講師 中畑医院 宮崎寛史医師

会場 泉大津市勤労青少年ホーム(図書館前)

日時 3/26(土) 14時～16時

「早期発見・早期治療」

精神障がいについて

「統合失調症と

第3回精神保健福祉講演会

第11回 大阪府障害がい者スポーツ大会

【実施競技・開催日など】

①陸上競技 5/15(日)

②水泳・卓球 5/21(土)

③フライングディスク なみはやドーム(門真市)

④アーチェリー ザ大阪(堺市)

⑤ボウリング (知的障がい者のみ)

5/22(日) 浜寺公園アーチェリー場

5/28(土) 新大阪イーグルボウル

【参加申込】役場いきがい支援課にある参加申込書に必

要事項を記入の上、いきがい支援課に申込みをしてください。

【申込締切】3/17(木)必着

【問】役場いきがい支援課

府障がい者スポーツ振興協会

☎06・6944・9176

安心安全のまち 忠岡町

ひとの動き

人口 18,268人 (-21人)
男 8,857人 (-13人)
女 9,411人 (-8人)
世帯 7,583 (+1)

≪2011年1月末現在≫

◆役場の各種相談◆

【法律相談】3/16(水) 13:30～
役場3階交流センター 当日9時から
電話受付(先着6名) ※今月は第3水曜日に変更 自治推進課 ☎22-1122

【行政相談】電話受付(自治推進課)
☎22-1122

【人権相談】3/15(火) 13:30～15:30
いきがい支援課横相談室 11日(金)までに電話申込 人権平和室 ☎22-1122
※人権相談については5階人権平和室で随時相談に応じています。

【労働相談】3/17(木) 13:30～15:30
いきがい支援課横相談室 直接会場へ

【消費生活専門相談】毎週火・木曜日13:00～16:00(受付15:30まで) 当日直接5階自治推進課まで

【女性の悩み】3/16(水) 13:30～16:00
文化会館3階相談室 13日(日)16:00までに文化会館事務所に電話申込
文化会館 事務所 ☎33-1151

【児童・障害児相談】
すこやか推進課 ☎22-1122

【介護・高齢者福祉】
地域包括支援センター ☎32-0294

【老人介護支援センター】 ☎46-7200
24時間対応の相談・助言
ピープル老人介護支援センターただお
か(特別養護老人ホームピープルハウス忠岡内)

【多重債務無料相談会】3/13(日) 13:00～16:00 シビックセンター1階サブエントランスホール ※相談は無料
当日時間内に直接会場まで

◆総合福祉センター◆

☎22-0350

- なつかしの映画会 3/1(火) 13:30～
- バンパー会 3/8(火) 13:30～
- カラオケ大会 3/15(火) 13:30～
- いきいきフラワー 3/18(金) 13:30～

- ☆民謡踊り教室 月・水・金 13:30～
- ☆囲碁・将棋 火・木 13:00～
- ☆大正琴 第1・3木 10:00～
- ☆ハワイアンフラ 金 10:30～

◆東忠岡老人いこいの家◆

☎22-1567

- ☆カラオケクラブ 月～金 13:00～
- ☆音楽クラブ 火 10:00～
- ☆健康体操クラブ 月 10:00～

高齢者の生きがいと健康づくり推進事業

【問】社会福祉協議会 ☎31-1666

=いきいきフラワーズ=

「プリザードフラワー」

とき 3月18日(金) 13時30分～

参加費 2,000円

健 保 センター

役場 2階
tel 22-1122(内250~252)
fax 22-8663
メールアドレス
hokenc@town-tadaoka.jp

予防接種



▼BCG

3/10(木)

13時15分~30分【受付】

対象：生後6ヵ月未満

★BCGは4ヵ月健診時に実施しています。(個別通知)

★4ヵ月健診までに接種を希望する方は保健センターまでお問い合わせください。

健 診



▼3歳6ヵ月児健診

3/1(火)

13時~13時15分【受付】

▼1歳6ヵ月児健診

3/3(木)

13時~13時15分【受付】

▼4ヵ月児健診

3/10(木)

13時15分~30分【受付】

▼2歳6ヵ月児歯科健診

3/15(火)

13時~13時15分【受付】

【各健診に必要なもの】

予防接種：母子手帳

健 診：母子手帳と通知書

▼身長・体重測定日

3/25(金)

10時~11時【受付】

母子の 教室



▼マタニティクラブ

3/4・11・18(金)・23(水)

13時30分~15時30分

▼離乳食講習会(予約不要)

3/10(木) 14時~【受付】

▼お母さんの勉強室

〜おもちゃのお話〜

どんなおもちゃがいいのかな?

3/24(木) 10時~正午

【予約受付3/4から】

▼ベビマクラブ

4/1・8(金)

10時~11時30分

※2~4ヵ月頃の赤ちゃん

【予約受付3/4から】

健幸教室



▼健康相談

3/14・28(月)

13時30分~15時

▼健康料理教室

3/14(月) 10時~

対象：60歳以上の方

▼男子厨房に入ろう教室

3/22(火) 10時~

対象：男性(年齢制限なし)

▼歌体操

3/22(火) 13時30分~15時

対象：高齢者

▼ヘルシーレストラン

3/23(水) 10時~

【予約受付は3/4から】

子宮がん・乳がん検診の 無料クーポン券

有効期限は3月31日まで

女性特有のがん検診無料クーポン券をまだご使用になっていない方は、3月31日が有効期限となっておりますのでご注意ください。
有効期限直前は受診が混み合い、予約がとれにくくなり

和泉保健所だより

☎41・1342

★肝炎ウイルス検査

3/15(木) (要電話予約)

★エイズ・クラミジア検査・相談

9時30分~10時30分

★抗体検査 3/9・23(水)

9時30分~11時

※電話相談もできます

★こころの健康相談

随時(要電話予約)

子育て 支援センター

チュールリップ保育園

☎ 20-0331
fax 20-0335

★予約はインターネットから

ホームページアドレス

<http://yoiko-net.jp>

【予約制の行事】(ネット予約)

※10時~13時にネット予約を受付け、その後抽選ではずれた方のみ折り返し連絡。

【予約不要の行事】

▼一緒に遊ぼう(雨天中止)

3/5(土)・25(金)

▼オープンスペース

10時~11時30分(1歳以上)

3/4(金)・9(水)・14(月)

10時~11時30分(0歳以上)

3/4(金)・9(水)・14(月)

10時~11時30分(0歳以上)

3月の行事カレンダー

日	月	火	水	木	金	土
		1 ・消費相談(18P) ・3歳6ヵ月健診 ☎13:00~	2	3 ・消費相談(18P) ・1歳6ヵ月健診 ☎13:00~	4 ・ベビマクラブ ☎10:00~ ・マタニティクラブ ☎13:30~	5
		一般ゴミA ペット(東側)	一般ゴミB	缶・ビン(東側)	一般ゴミA ペット(西側)	一般ゴミB
6 ・おもちゃの病院 ☎9:30~11:30	7	8 ・消費相談(18P)	9	10 ・消費相談(18P) ・4ヵ月健診 ☎13:15~ ・BCG接種 ☎13:30~	11 ・忠岡中学校卒業 証書授与式 9:30~ ・マタニティクラブ ☎13:30~	12
	缶・ビン(西側)	一般ゴミA	一般ゴミB	缶・ビン(東側)	一般ゴミA	一般ゴミB
13 ・町民マラソン大会 大津川河川公園 10:00~(1P)	14 ・健康料理教室 ☎10:00~	15 ・消費相談(18P) ・人権相談(14P) ・2歳6ヵ月歯科 健診 ☎13:00~	16 ◆法律相談(18P) ※23日から変更 ◆女性の悩み相談 (18P)	17 ・忠岡・東忠岡幼 稚園卒園式 9:30~ ・労働相談(18P) ◆お誕生会 ☎10:00~	18 ・忠岡・東忠岡小 学校卒業式 9:30~ ・ベビマクラブ ☎10:00~ ・マタニティクラブ ☎13:30~	19 ・チューリップ保 育園卒園式
	缶・ビン(西側)	一般ゴミA ペット(東側)	一般ゴミB	缶・ビン(東側)	一般ゴミA ペット(西側)	一般ゴミB
20 ・防災訓練(1P) ☎9:00~	21 春分の日	22 ・消費相談(18P) ◆男子厨房に入ろう 教室 ☎10:00~ ◆歌体操 ☎13:30~ ◆子育て講座 ☎10:00~	23 ◆ヘルシーレスト ラン ☎10:00~ ・マタニティクラブ ☎13:30~	24 ・中・小学校・幼 稚園終業式 ・公立保育所卒園 式 10:00~ ・消費相談(18P) ◆お母さんの勉強 室 ☎10:30~	25 ・身長・体重測定 日 ☎10:00~	26
	缶・ビン(西側)	一般ゴミA	一般ゴミB	缶・ビン(東側)	一般ゴミA	一般ゴミB
27 ・児童館フェスティ バル 9:00~ (2P参照)	28 ・健康相談 ☎13:30~	29 ・消費相談(18P)	30	31 ・消費相談(18P)	【ゴミ収集日の凡例】 一般ゴミA…馬瀬、北出、高月南、高 月北 一般ゴミB…新浜、忠岡南・中・北・東 ペット(西側)…南海線西側 ペット(東側)…南海線東側 缶・ビン(西側)…南海線西側 缶・ビン(東側)…南海線東側	
	缶・ビン(西側)	一般ゴミA	一般ゴミB	缶・ビン(東側)		

- ⑧役場 ⑨保健センター ⑩児童館 ⑪ふれあいホール
 ⑫スポーツセンター ⑬文化会館 ⑭忠岡保育所 ⑮チューリップ保育園
 ⑯総合福祉センター ⑰新浜緑地 ⑱東忠岡保育所 ⑲町民グラウンド
- ◆=予約が必要です。

粗大ごみ申込みセンター

電話
 0800-123-5353
 ファックス(聴覚障害者用)
 0800-500-5300

あきすに注意!
 お互いに
 戸締り声かけ
 忘れずに!