

広 報

# ただおか

平成20年（2008年）

10月（No.504）

【今月のページ】

- ・拉致問題を考えよう…………… 3 P
- ・泉州歴史探訪Ⅳ…………… 4 P
- ・一般家庭ごみについて…………… 5 P
- ・町民文化祭…………… 9 P
- ・平成21年度園児募集……………12 P
- ・行政なんでも相談所……………12 P

編集・発行 忠岡町町長公室自治推進課

〒595-0805 大阪府泉北郡忠岡町忠岡東1-34-1 ☎(0725)22-1122

H P <http://www.town.tadaoka.osaka.jp/> Eメール [koho@town.tadaoka.osaka.jp](mailto:koho@town.tadaoka.osaka.jp)



敬老月間での交流【東忠岡幼稚園】

『おばあちゃん！ 元気でいてネ』  
『はい！ どうもありがとう』



忠岡町長選挙

わ だ き ち え

町長に 和田吉衛氏

【2期目】

9月23日に告示された忠岡町長選挙において、  
和田吉衛氏が無投票で当選されました。

（忠岡中2丁目 68歳）



▲お祝いにかけてつけた町長と

男性最高齢 98歳

## 辻 秀 治さん

(明治43年生・忠岡南3丁目)



▲長寿を祝福する花に囲まれて

# 敬老月間行事・町内最高齢者 いつまでもお元気で!

内閣総理大臣から祝状と記念品が贈られました。

町内最高齢(女性) 99歳

## 市橋みのりさん

(明治42年生・忠岡中2丁目)

忠岡町主催

### 戦没者追悼式

◆とき 10月3日(金)

午後1時30分

◆会場 ふれあいホール

(シビックセンター  
1南館2階)

住民みなさまのご参加を  
お願いいたします。

【お問い合わせ先】

いきがい支援課

元気なシニアが主役!

めざせアクティブシニア

## アクティブシニア

フェア2008

シニアの社会参加を促進することにより、シニアが生きがいを実現しながら、ボランティア活動等で地域社会を支え、活力ある地域社会をめざします。

日時 11月8日(出)10時~18時

会場 大阪府庁本館玄関ロビー

内容 NPO・ボランティア団

体の紹介、シニアバンド

競演、シニア元気セミナー

1、なにわ伝統野菜と食

を考える交流会など

【問】大阪府高齢介護室

在宅支援グループ

☎06・6944・7098

## 「第4回 防災講演会」

日時 11月5日(水) 14時~15時30分  
場所 シビックセンター2階 ふれあいホール  
内容 落語と防火講演  
演題 「仁嬌の落語的  
火災警報器の勧め」  
講師 「笑福亭 仁嬌」さん  
主催 忠岡町防火協力会



朝日ウッドテック㈱代表取締役社長海堀芳樹様から消防本部に、ワンタッチオルアルミテント2張が寄贈される。(8月20日)



## KANKUU NEWS

### 関西国際空港情報

#### ★関空でハロウィーン!

関西国際空港では、10月1日(水)から31日(金)までハロウィーン・イベントを開催します!!

10月26日(日)には、好評のハロウィーン・パレードも行います。展望ホールSkyViewを中心に、関空をハロウィーンの飾り付けでいっぱいにして、みなさんをお待ちしています。秋も深まるこの時季、ぜひ関空で楽しいひとときをお過ごしください。

会場 展望ホールSkyView ほか

【問】展望ホールSkyView ☎072-455-2082

#### ★関空メールマガジン発行中!

関空メールマガジンでは、新施設や新サービスのお知らせやイベント情報など、関空の最新情報をお届けします。登録は関空ホームページから受付中です(登録無料)。

【問】関西国際空港(株)広報グループ

☎072-455-2201

**全国地域安全運動**  
10/11~20

**泉大津・忠岡安全大会**

と き 10月18日(土) 14時~  
と ころ 泉大津市民会館小ホール

【重点目標】

- ① ひったくりなど 街頭犯罪被害の防止
  - ② こどもを犯罪から守る 活動の推進
  - ③ 空き巣など住宅を対象とする 進入窃盗の被害防止
  - ④ 振り込め詐欺の被害防止
- 特に泉大津警察署管内では、車上ねらい・部品ねらいによる被害が増加しています！

**世界人権宣言60周年**  
差別を撤廃し 恒久平和の実現をめざす

**講演会『拉致問題を考えよう』**  
—二つの国のはざまに 翻弄され続ける家庭—

と き 11月8日(土) 午後1時30分~

と ころ 忠岡町ふれあいホール

講演者 **蓮池 透** さん

(拉致被害者 蓮池 薫さんの兄)

定 員 200名(忠岡町30名)

申込順に受付

申込み 10/10~20に役場人権平和室までお電話で  
申し込みください。☎0725-22-1122



世界人権宣言 泉北三市一町連絡会  
(忠岡町・泉大津市・和泉市・高石市)

**車内**

**からっぽ宣言**

- 駐車場やその周辺は できる限り明るくする
- 車を離れるときは 短時間でも車内にバッグなどを放置しない
- 駐停車の際には 短時間でもロックをする
- 車には 盗難防止装置をつけボディーカバーをかける

**車内からっぽ宣言車!**  
The inside of car is empty

● 私は車内にバッグや荷物などの「物」を置けません。  
● 私は「車内をからっぽ」にします。

泉大津警察署管内防犯協議会・泉大津警察署

■ 不審者(車)を見かけたら すぐに110番  
泉大津警察署・役場自治推進課で配布しています

**バスエコファミリーキャンペーン**

大人1人につき 子ども2人のバス代が無料  
家族でうれしい休日  
地球にやさしいバスでお出かけしよう

実施日 11月1日(土)・2日(日)・3日(月・祝)  
対象路線 大阪市営バス、近鉄バス、京阪バス、南海バス、阪急バス、水間鉄道バス、南海ウイングバス金岡・南部、大阪水上バスの府内の路線



利用方法 運賃を支払うとき、運転手に『エコファミリー』とってください。

★詳しくはキャンペーンホームページ  
<http://www.pref.osaka.jp/kotsudoro/index.html>

【問】大阪府交通対策課 渋滞対策グループ  
☎06-6941-0351 (内3992)

**みんなの力で 差別のない 明るい社会を**  
〜部落差別調査等 規制等条例〜  
大阪府では部落差別を引き起こす恐れのある調査、報告等の行為をなくし、府民の基本的人権の擁護に資するため、昭和60年から本条例を施行しています。

薬物は「ダメ。ゼッタイ。」  
10月~11月は  
**麻薬・覚せい剤 乱用防止月間です**  
NO TO DRUGS  
勇気を持ちましょう!  
★シンナーや薬物使用を見たら聞いたら泉大津警察署へご連絡ください。  
☎23・1234  
忠岡町青少年問題協議会(事務局) 忠岡町教育委員会  
☎22・1122

毎月16日は  
**『ストッフ。地球温暖化デー』**  
省エネを心がけましょう

**ひとの動き**

人口	18,446人 (-4人)
男	8,978人 (-8人)
女	9,468人 (+4人)
世帯	7,517 (+4)

≪2008年8月末現在≫

安心・安全のまち 忠岡町

# 議会だより

## 第3回定例会

平成20年第3回定例会が9月4日に招集・開会されました。議決結果は以下のとおりです。  
なお、次期定例会は12月の予定です。

### 議決事項

- ▼即日同意されたもの
  - ◎人権擁護委員の推薦につき意見を求めることについて
  - ◎忠岡町教育委員会委員の任命について
  - ▼即日可決されたもの
    - ◎忠岡町議会議員の議員報酬及び費用弁償等条例の制定について
    - ◎忠岡町特別職報酬等審議会条例の一部改正について
    - ◎忠岡町消防団員等公務災害補償条例の一部改正について
    - ◎平成20年度補正予算
    - ◎忠岡町一般会計(第2号)
    - ◎忠岡町国民健康保険事業勘定特別会計(第2号)
    - ◎忠岡町介護保険特別会計(第1号)
  - ▼即日決算審査特別委員会に付託されたもの
    - ◎平成19年度忠岡町一般会計及び各特別会計歳入歳出決算認定について

◎平成19年度忠岡町水道事業会計決算認定について  
【決算審査特別委員会委員】  
委員長 北村 孝  
副委員長 森 秀雄

委員 松井 次雄  
委員 河野 隆子  
委員 杉原 綾子  
委員 和田 善三  
委員 前田 長市  
オブザーバー 市

▼即日認定されたもの  
◎南大阪湾岸北部流域下水道組合の解散に伴う決算認定について  
(追加分)  
▼即日可決されたもの

◎忠岡町議会会議規則の一部改正について  
◎忠岡町議会議務調査費の交付に関する条例の一部改正について  
【意見書】  
▼即日否決されたもの

◎大阪府の老人・障がい者・乳幼児・ひとり親家庭の4医療費公費負担成制度の見直し中止を求める意見書の提出について  
◎後期高齢者医療制度の廃止を求める意見書の提出について  
◎派遣労働者の雇用と権利を守る意見書の提出について

◆会議録については、役場1階の情報閲覧コーナーでご覧いただけます。

## 平成20年度 おおさかふみんネット泉北ブロック 生涯学習広域講座

### 泉州歴史探訪Ⅳ

泉州の4市1町から講師をむかえ、泉州・泉北をクローズアップし、さまざまな視点からその歴史を探ります

回数	テーマ	講師	日時	開催場所
第1回	熊野街道を辿るⅡ (岸和田～雄の山峠)	旧街道研究家 北原 仁巳氏	11月13日(木) 14:00～ 15:30	高石市複合コミュニティセンター多目的ホール (とろしプラザ)
第2回	伊勢大神楽の獅子舞 ～泉州地域に再訪～	株式会社 民の時代代表取締役 篠笛民族文化研究会会長 森田 玲氏	11月20日(木) 14:00～ 15:30	忠岡町ふれあいホール
第3回	住まいから日本の心を探る	関西大学文学部教授 森 隆男氏	11月27日(木) 14:00～ 15:30	泉大津市民会館小ホール
第4回	松尾谷の歴史と松尾寺	和泉市教育委員会 文化財振興課学芸員 森下 徹氏	12月4日(木) 14:00～ 15:30	和泉市コミュニティセンター 多目的ホール
第5回	鎖国と大和川の付替でも 消滅しなかった町・堺	日本ペンクラブ会員・大阪春秋 編集委員・堺学研究所主宰 中井 正弘氏	12月11日(木) 14:00～ 15:30	ウェスティ堺セミナールーム (堺市立西文化会館)

【募集定員】100名(申込多数の場合は抽選) 【対象者】原則として全5回シリーズ参加できる方  
【申込方法】往復はがきに、住所、氏名(フリガナ)、年齢、電話番号、返信用面にあて先を記入の上、お住まいの市町の担当課『泉州歴史探訪Ⅳ係』へお申込ください。  
※はがき1枚で1名の申込みです。(複数人の応募は不可)  
※泉北地域(4市1町)以外にお住まいの方は『堺市』の担当課あてにお申込ください。  
【締め切り】平成20年10月20日(月)必着 【参加費】無料  
【申込先】〒595-0805 忠岡町忠岡東1-34-1 忠岡町教育委員会 社会教育課 ☎0725-22-1122  
〒590-0078 堺市堺区南瓦町3-1 堺市市民人権局 生涯学習課 ☎072-228-7631  
〒595-8686 泉大津市東雲町9-12 泉大津市教育委員会 生涯学習課 ☎0725-33-1131  
〒594-8501 和泉市府中町2-7-5 和泉市教育委員会 生涯学習課 ☎0725-41-1551  
〒592-8585 高石市加茂4-1-1 高石市教育委員会 生涯学習課 ☎072-265-1001

【主催】泉北4市1町各教育委員会、大阪府立文化情報センター



## 10月1日から一般家庭ごみの 収集・処分は有料です

— 皆様のご協力をお願いします —

一般家庭ごみのごみ出し袋については、  
指定店で『指定ごみ袋』を購入いただきます

減量したくても減量できない  
次の世帯の方については、  
指定ごみ袋を一定量配布します

- 平成20年10月1日現在、2歳未満の乳幼児のいる世帯の方
- 平成20年10月1日現在、障害者自立支援法（平成17年法律第123号）第77条第1項第2号の規定に基づく日常生活用具の給付を受けている身体障害者(児)のうち、ストマ用装具（蓄便袋、蓄尿袋）または紙おむつの給付を受けている身体障害者(児)のいる世帯の方に一般家庭ごみ指定袋配布の案内状を送付しました。

10月10日現在、案内状が  
送付されない場合は、至急生活環境課  
までご連絡ください

- 平成20年10月1日現在、(1)65歳以上で在宅において紙おむつを常時使用している要介護3以上の高齢者を介護している世帯の方。(2)在宅において腹膜透析を行っている方がいる世帯の方に対し、一般家庭ごみ指定袋の一定量配布を致します。

- (1)世帯主の印鑑及び常時おむつを使用している方の介護保険証  
(2)世帯主の印鑑及び腹膜透析を行っている方の身体障害者手帳  
を持って、生活環境課までお越しください

### 違反ごみ袋の調査について

町指定ごみ袋以外で出されたごみ袋の排出者を、町が委託した調査員が調査を行っていますので、ご理解ご協力の程よろしくお願いたします。

### ボランティア袋の配布について

～印鑑を持って生活環境課まで～

道路や公園などの公共用  
地を善意で掃除していただ  
ける個人に対し、ボランテ  
ィア袋を配布します。

ご希望される方は、ボラ  
ンティア登録をさせていただ  
くこととなりますので、印  
鑑を持って生活環境課までお越しください。



### 指定ごみ袋の無料引換え

～10月10日までに

引換券を持って生活環境課へ～

指定ごみ袋の引換えはお済みになりましたか。

まだお済みになっていない方は、10月10日までに引換券を持って生活環境課までお越しください。指定ごみ袋（45ℓ・30ℓ袋/各10枚ずつ）と交換させていただきます。

10月11日以降の引き換えは出来ませんのでご注意ください。

ごみ収集日の変更について  
だんじり祭りのため

新浜、忠岡東、南、北、中地区の  
一般家庭ごみ収集日が次のとおり  
変更になります。

10月11日(土)

↓ 10日(金)

【ご注意】  
収集時間は通常より早くなります  
ので、ごみはいつもより早めにお  
出しください。ご理解ご協力の  
ほどよろしくお願いたします。

# 改正パートタイム労働法セミナー

主催 忠岡町商工会

優秀なパートの離職防止や上手な活用法は企業にとって重要な課題です。今回のセミナーは改正パートタイム労働法の内容や実務におけるポイントを中心にパートタイム労働者の活用法や活性化対策について解説いたします。

と き 10月15日(水) 午後1時30分～午後3時

ところ 忠岡町商工会館 1階会議室

テーマ 「法改正への対応と効果的なパート活用法」

講師 大阪労働局雇用均等室 室長補佐 中込 左和氏

受講料 無料 定員 20名(先着順受付)

受講のお申し込みは忠岡町商工会まで!

TEL 33-3208 FAX 32-4880

メール: info@tadaoka.or.jp

## 忠岡町中小企業振興 資金利子補給制度

【申請期間】

10月3日～17日

町では、大阪府中小企業融資制度(国民生活金融公庫含む)を利用していただく方に対して経営の安定と振興を図るため利子補給を行っています。

■対象 ①大阪府中小企業

資金融資制度に定める融資

②大阪府中小企業経営安定

融資制度に定める融資 ③

国民生活金融公庫に定める

融資

■対象限度額 融資額のうち

500万円を限度

■補給率 返済利率のうち1

・5%の範囲内

■期間 最高5年間

■【問】自治推進課

## 大阪府最低賃金改正

時間給  
748円

(平成20年10月18日発効)

【問】大阪労働局賃金課

☎06-6949-6502

一人でも雇ったら

必ず入るもの

それは

「労働保険」です!

労働者(パート・アルバイトも含みます)を一人でも雇用する事業主の方は、労働保険(雇用保険・労災保険)に加入しなければなりません。まだ加入されていない場合は早急に手続きをしましょう。※パートタイム労働者でも、以下の要件を満たす場合雇用保険の被保険者になります。

①1週間の所定労働時間が20時間以上であること。

②1年以上引き続き雇用されることが見込まれること。

▼雇用保険:ハローワーク 泉

大津 ☎32・5181

▼労災保険:泉大津労働基準

監督署 ☎32・3888

## 忠岡川柳会 (題)

鷹峰基秀選

(○印は推薦佳句)

○噂だと前置きつける話好き

※日常的な一コマをユーモラスにとらえた佳句。こんな人だと話もどんどん膨らませてくれて聞く方も楽しくなります。

○していいよクシャミひとつの噂なら

○あくまでも噂ですよと頼りない

○この年合で噂話は特に好き

噂にもならない家で手酌する

それほどに気にすることでない噂

女湯は噂話で湯が煙る

ほうら来た今日の風呂敷どんな色

ご出世は風の便りで知ってます

お土産は噂話に花が咲く

飛ぶ鳥も噂ひとつで地に落ちる

名産の噂吹き飛ぶ食偽装

総選挙噂のひとは届け出す

噂にも聞かなくなった人案じ

噂する時代じゃないね今の世は

噂でも彼岸の人に便り出す

噂した小町娘も古稀の坂

正木 伸明  
西川 粹詔  
上川 睦男  
川崎アイ子  
杉谷 晶三  
山田 典和  
吉田 友三  
橋口美恵子  
賀川 満夫  
砂原 久子  
岡川 衛  
鳥谷 猛  
網谷 英樹  
藤本トミエ  
西川リヨ子  
大槻 緑  
選者

11月度題「念」10月5日締切 (いずれも一人五句まで)  
12月度題「夢」11月5日締切

ハガキまたは封書で「〒594-0204 馬瀬1丁目17-11

「忠岡川柳会」鷹峰基秀宛(☎32・4843)

※気負わずに川柳作りを楽しむ方の投稿をお待ちしています。

※次回の定例「勉強会」10月19日(日)午後1時半

(於 忠岡町文化会館)

# 忠岡町句会

里見輝子選

ほのと紅さして亭午の醉芙蓉 里見 輝子  
 座りたる石にも秋の来てをりぬ 奥野 一郎  
 秋草と言ふも華やく色多く 花野 久子  
 三日月や家路を急ぐ目の端に 前川 絹代  
 足裏に踊疲れのまだありし 田辺紗登子  
 食欲のやや戻り来し秋深し 松島 信雄

野仏の周りから刈る秋の草 花野 昭子  
 婦省子の肩巾広くたくましく 佐野 栄子  
 路地裏を子等の馳け行く地蔵盆 金田 芳子  
 足音にひととき止むや虫の声 清座 晴子  
 政界や男心と秋の空 井上久美子  
 蒸風呂のやうな残暑に気力萎へ 西谷 祥子  
 日蔭ればそこはかとなく秋めきて 高橋あい子  
 秋の蚊のまとひつきたる立話 田辺千鶴子

三日月を端っこに置き暮れてきし 藤野 清子  
 何もかも疲勞困憊八月尽 西村 瑞穂  
 空の色もらひ露草咲き初むる 竹中三津子  
 光りつつ瀬音へこぼれ萩白し 櫻井恵美子

次回 十月二日(木) 文化会館 締切二時  
 兼題 秋風・菊

# 忠岡短歌教室詠草

講師 佐沢 邦子

二十年若返るとう化粧品のチラシをそつとバッグに忍ばす 山際コズエ

※日本が高齢化社会に入ってあと二年程で四十年となる。いつまでも若々しくいたい女性の心理に働き掛ける商品が次から次に出てきて良い品かどうかの判断の術もない。「二十年」にひかれ乍らも半信半疑の心情が揺れる。

物干しの竿にからまる苦瓜(にがうり)のいよよ太りて収穫たのし 中村ハルミ

※良い日常詠である。様々に落ち着かないことの多い現代社会の中で先ずは平穩に過ごせる毎日のありがたさ。一首の中から自然に伝わってくる作者の思いと豊かな感受性。季節感と共に短歌を詠む楽しさも伝わってくる。

この国の敗戦知りし暑き日の午後は川にもゆけず籠りき 金 忠 龜

※八月になると記憶が脳裏によみがえってくる。敗戦が告げられた日の子供であった作者の心象とその周りの様子なども想像させる。在日であられる作者の複雑な気持ちも滲み出ているが土地の人々への思慮も感じられる。

三味の音に女将の唄う阿波の宿今宵の取りの「湯の町エレジー」 原田 和子

涼風に棚田のそよぎ暮れそむる溪よりかすか河鹿鳴き出づ 宮里 英彦

今日ひと日よく働きてと湯に入りて指十本をいたわりさす 山本アイ子

蝉しくれ音色の少しやわらぎて暦の上の今日は立秋 本田 率子

「金よりも良いと書くのよ」内村の母は讃えつ息子の銀を 田中 成幸

再びを帰るすべきなきふる里の夢にて時々われをまどわす 久米しげ子

ひと夏の我をかばいし日傘にはおつかれ様とねぎらいたかり 伴 美都子

近づける秋をさるとるやとんぼらは夏の川辺の風に舞いおり 中野 忠和

ゆくりなく五匹のめだか戴きつ今日から共に暑さ凌がん 三平 静子

京の路地打ち水されて涼しさ増し山鉦灯るまつりの宵を 岩井 泉華

此の体(たい)の衰うるまで働かん思えど今はドクターストップ 矢尾 武四

女丈夫(じょじょうふ)と言われし母を偲びいつ年ふる程に似てくる絆 武津 富子

「やりましょう」人間ドックの結果にて夫は告げらるカロリー控え目 横田 雅子

見事なり北島康介金メダル実力はつきし極まる涙 清水 一恵

オリンピック開幕のショー実力を競い合う場に少女のあてレコ 金 寿子

ライトにて緑のゲレンデいよよ映えなお暮れなすむ一里野高原 佐沢 邦子

# 本との出会い 忠岡町図書館

☎33・1153

【開館時間】  
水・日曜日 10時～18時

## 新着図書案内

### 《一般書》

おんなのゑつば 群 ようこ  
訣別の森 末浦 広海  
未来へのおくりものさい帯血の  
すべて 大野 典也  
きのうの世界 恩田 陸  
三月の招待状 角田 光代  
容赦なき牙  
ロバート・B・バーカー  
いかだ満月 山本 一力  
35歳までに必ずやるべきこと  
重茂 達  
やさしい十二支の木彫り  
駒澤 聖刀

《児童書》  
ドラえもん最新ひみつ道具大事  
典 藤子・F・不二雄／監修  
クラスでバカウケ！モノマネノ  
コツ30 本間 正夫  
ねぎぼうずのあさたらうそのア  
飯野 和好  
デモナーター幕 ダレン・シャン  
しゃっくりかいびょうかん  
ハイゼル・ハッチンス  
崖の上のポニョ 宮崎 駿

10月						
日	月	火	水	木	金	土
			①	2	3	4
5	⑥	⑦	8	9	10	11
12	⑬	⑭	15	16	17	18
19	⑳	㉑	22	23	24	25
26	㉗	㉘	29	30	㉓	

(○印は休館です)

## お知らせ.....

★おはなし会してます  
毎週水曜日 午後3時から  
ぜひ、来てくださいね！

★雑誌の無料譲渡  
10月18日(土) 午前10時か  
ら、保存期間の終了した雑誌  
を図書館入口前(2階エレベ  
ーター前ホール)で無料譲渡  
いたします。なお、雑誌がな  
くなり次第終了しますので、  
ご了承ください。

★秋の読書週間行事のお知らせ  
人形とおはなしの会  
「まある」による  
人形劇を開催いたします！  
日時 10月25日(土)  
午前10時半～11時半  
会場 ふれあいホール  
(シビックセンター2階)  
申込方法 10月4日(土)か  
ら図書館カウンター及び  
電話にて受付。(定員2  
00名・申込順)  
※小学2年生までのお子様は  
保護者同伴でのご参加。

### 文化会館

【開館時間】  
水・土曜日 9時～21時  
日曜日 10時～18時

休館日 月・火・祝

☎33・1151

### 毎日いきいきセミナー

よりよい人間関係を  
築きあげるために  
【計4回シリーズ】

11/19(水)  
自分磨きの旅立ち  
素敵な出会いを楽しもう

11/21(金)  
理想の自分をイメージ

11/26(水)  
あなたの夢は？

12/3(水)  
新しい自分に  
会うための条件は！

※いずれも13時30分  
～15時30分

ところ 地下会議室  
講師 黄瀬紀美子氏

### 絵本読み聞かせ会

①10/16(木) 10時  
忠岡保育所

②10/21(火) 14時  
東忠岡小学校

③10/28(火) 15時  
忠岡小学校

【問】忠岡すこやかクラブ  
☎32・4439(大谷)

ビジネススクールゆあい  
・キャリアアドバイザー  
取役/NPO法人ヒュー  
マンサポート協会理事

定員 30名

参加費 無料

申込み 10/5～28に事務所  
まで(電話申込可)

主催 忠岡町働く婦人の家  
忠岡町人権平和室

### 【ふれあいクッキング】

各地の郷土料理  
旬の材料を使って

とき 10/19(日)

ところ 3階料理実習室  
講師 三森 艶子氏  
(栄養士)

定員 24名(申込順)

材料代 700円

申込み 10/5～15に材料代  
を添えて事務所まで

### スイーツ教室

一足先にクリスマスの  
デコレーションケーキ  
づくりにチャレンジ！

とき 11/15(土)

前半 13時～14時30分  
後半 15時～16時30分

ところ 3階料理実習室

講師 プロのパティシエ

材料代 500円

定員 各24名(申込順)

申込時に前半か後半を選択

### 救急救命講習会

目の前に  
倒れている人を発見！  
あなたはこうしますか  
★万が一に備えてぜひ受講く  
ださい

とき 10/24(金)

13時～16時

ところ 忠岡町消防本部2階  
講師 消防署員

受講料 無料

定員 20名(申込順)

申込み 10/5～17に文化会  
館事務所まで(電話申込可)

## 町民体育大会

各地域自治振興協議会によ  
る地区対抗戦を行いますので  
こそってご参加ください。

とき 10月26日(日)

雨天時は中止

午前9時 開会  
午後3時10分(閉会予定)

ところ  
忠岡町民グラウンド



# 町民文化祭

メイン会場

忠岡町文化会館  
☎33・1151

## 一般作品展

- 10/31(金) 午前9時～午後8時30分
  - 11/1(土) 午前9時～午後8時30分
  - 11/2(日) 午前9時～午後5時30分
  - 11/3(月・祝) 午前9時～午後5時
- 【募集種目】  
絵画(20号まで・ガラス不可)、書、手芸、写真、和



## ふれあいフェスティバル

とき 11月2日(日)  
午前9時40分～午後2時

会場 文化会館4階軽運動室

- 開会式 10:00～
- 大正琴 10:20～10:40
- ヘルシーエクササイズ 10:40～10:55
- やすらぎ 10:55～11:15
- 太極拳 11:15～11:30
- えびす会 11:30～11:50
- 整備体操 11:50～12:05
- 藤の会 12:05～12:20
- 健康体操サブナ21 12:20～12:35
- ステップリーボック 12:35～12:55
- しらゆり会 12:55～13:05
- オカリナ 13:05～13:15
- エアロビクス 13:15～13:30

### お楽しみ抽選会

- ★ふれあいフェスティバル発表会が終了次第抽選会をおこないます。
- ★抽選券は当日配布のプログラムに添付しています。



## こども作品展

- 10/24(金) 午前9時～午後8時30分
  - 10/25(土) 午前9時～午後8時30分
  - 10/26(日) 午前10時～午後5時30分
- 洋裁、工作など  
1人1種目1点。(種目が異なれば1人2点でも出展可)
- 【表彰】町長賞ほか各賞  
【表彰式】11/3(月・祝) 午前10時～
- 【作品申込み】  
10/17(金) までに文化会館事務所へ(電話可)
- 【作品搬入(展示会場)】  
10/25(土) 午前9時～午後8時30分  
10/26(日) 午前10時～午後5時30分

## お茶会(お抹茶)

- 11/2(日) 午前10時～午後3時
  - 11/1(土) 午前9時～午後8時30分
- 【会場】文化会館3階茶室

## 生花展

- 11/2(日) 午前10時～午後3時
  - 11/1(土) 午前9時～午後8時30分
- 【会場】文化会館3階茶室

## 各種大会等

- 11/2(日) 午前9時～午後5時
  - 11/3(月・祝) 午前9時～午後4時
- 【会場】文化会館3階講習室  
一般の方の受付は抽選になる場合があります。ご了承ください。(表彰なし)
- 【詩吟大会】  
11/2(日) 正午～ふれあいホール(シビックセンター)
- 【囲碁・将棋】  
11/2(日) 午前9時30分～午後5時  
勤労青少年ホーム
- 【申込み】10/24(金) 文化会館または総合福祉センターまで



※種目 囲碁(初級・上級)  
※将棋(初級)

【俳句会(文化会館)】

10/29(水) 午後1時～4時  
(受付締切 午後2時)

季題 末枯・秋惜しむ  
(1人5句以内)

【短歌会(文化会館)】

10/12(日) 午後1時～  
課題自由(新作1首)

【川柳会(文化会館)】

10/19(日) 午後1時30分～  
課題自由(1人3句以内)

## 菊花展

- 10/31(金) 11/3(月・祝) 文化会館正面玄関横

# 行政 ファイル



22-1122

## 税金

〔税務課〕

▼償却資産にも固定資産税が課税されます

土地や家屋をお持ちの方には固定資産税が課税されますが、工場や商店、農業、サービス業など事業を営んでいる方が、その事業のために使用する構築物・機械・工具・器具・備品など（これらを償却資産といいます）を町内にお持ちの場合にも固定資産税が課税されます。また「事業のために使用する」とは、所有者がその償却資産を自己の営む事業のために使用する場合だけでなく、事業として他人に貸し付ける場合も含まれます。毎年1月1日現在に償却資産を所有されている方は、地方税法第383条で申告が義務付けられています。償却資産は減価償却の対象であり、税務署への確定申告

により損金または必要経費として処理されます。一方、町に対しては、税務署に申告した減価償却の対象となる資産の取得価格と基本的には同額を、償却資産として申告する必要があります。申告用紙は、税務課に用意してあります。なお、申告対象者かどうか判断がつかない方はお気軽にご相談ください。

償却資産の一例	経営	舗装、看板等
	アパート	トラックター、漁船等
	農業・漁業	テーブル、椅子、冷蔵庫、テレビ
	飲食店	陳列台、自動販売機、冷蔵庫、金庫、看板等
	小売店	旋盤等機械、受電設備等
	工場	理容・美容器具、ゲーム機等
サービス業	医療機器、パソコン等	
医	大型特殊自動車、その他建設設備等	
院		
建設業		

### ▼新築・増築建物調査にご協力を

町では、平成21年度固定資産税・都市計画税の評価額算定のため、新築・増築などの建物調査を行っています。調査員がお宅にお伺いしたときにはご協力をお願いします。また、取り壊しなど建物に変更がある場合には、税務課までご連絡ください。

★調査員は必ず固定資産評価補助員証を携行しています。

### 国民健康保険〔保険課〕

▼国民健康被保険者証の更新  
今お持ちの国保の被保険者証の有効期限は10月31日限りです。新しい被保険者証（一般Ⅱ桃色、退職Ⅱ浅黄色）を10月中旬に郵送する予定です。

なお、平成18年度、平成19年度の保険料に未納付分がある世帯は、役場保険課の窓口において納付相談を行い更新いたします。

今更新の被保険者証は有効期限が世帯によって異なる場合があります。

○平成21年10月31日までの間に後期高齢者医療制度に該当する方

○退職者医療で平成21年10月1日までの間に65歳になる方がいる世帯

★平成20年4月以降、75歳以上の人は国民健康保険から脱退し、後期高齢者医療に加入することになります。

▼国民健康保険の加入・脱退  
届出は14日以内に、国民健康保険に加入したり脱退するときは、世帯主が国民健康保険の窓口へ届け出て

ください。

◎加入する人：職場の健康保険加入者や生活保護を受けている人を除くすべての人

★届出を忘れると：医療費の全額負担や保険料を資格発生時に遡って納めなければなりません。

◎脱退する人：会社等へ就職し職場の健康保険に加入した人や被扶養者になる人など。

★届出を忘れると：資格がなくなると、国保を使って診療を受けた時は、国保で負担した分の医療費を返還しなければならぬ場合や、保険料が二重払いになる場合があります。

※加入・脱退の届出には、資格喪失（取得）日が確認できる書類等が必要となりますので、事前に確認をお願いします。

▼週及賦課について  
ご理解ください

国保に加入し医療にかかることがなくても、国保に加入しているみなさんは保険料を納めていただかなくてはなりません。国保の大切な財源である保険料は、国保の資格が発生した月から納めていただくこととなります。つまり、加入の届出が遅れてしまった場合でも、加入した月（届け

出た月）から納めるのではなく、資格が発生した月まで遡って納めていただかなければなりません。（最高2年）

国保は万一の病気やけがにかかる医療費の負担を軽くするために、みんなで助け合う制度です。このことをご理解いただき、ご協力をお願いします。

△10月支給の年金より国民健康保険料の特別徴収（年金からの天引き）が始まります

国民健康保険料の特別徴収（年金からの天引き）の対象となっている方は、10月支給の年金が第1回目の天引きとなります。本算定決定通知書の特別徴収欄でご確認をお願い致します。

★今まで保険料を滞納なく納めていた方がいる方については保険課に申し出書を提出していただくことで口座振替の納付に変更することも可能となります。（詳しくは広報8月号に掲載）変更できる時期は届出日より異なります。

△特定健診の受診はお済みですか？（40歳～74歳の方）  
年1回の健診は病気の予防にも役立ちます。対象の方には受診券を送付していますのでぜひ健診を受けましょう。

## 国民年金

〔保険課〕

▼保険料のお支払いは口座振替がおとく

国民年金保険料のお支払い方法を口座振替にすると、振替方法によっては保険料が割引されます。しかも、口座振替だと保険料のお支払い忘れの心配もなく、金融機関に支払いに行く手間も省けて便利です。

また、通常の納付書による支払でも、一年前納や6ヶ月前納による支払方法をご利用いただく、保険料の割引がありますのでどうぞご利用ください。

【問】堺市社会保険事務所

☎072・243・7900

## 児童・子育て

〔すこやか推進課〕

▼大阪府出産育児応援事業終了のお知らせ（府の事業）

平成19年から開始した大阪府出産育児応援事業（※）は、大阪維新プログラム（案）により、平成20年度末をもって終了いたします。

対象となる出産は、平成19年11月1日から平成21年3月31日まで。手続きは1年間で有効ですが、忠岡町でお住まいの方は役場すこやか推進課（2階）で早めの手続きをお願いします。なお、平成21年4月1日以降の出産は対象となりません。ご理解のほどお願いします。

詳しくは、大阪府または忠岡町のホームページをご覧ください。左記までお問合せください。

※大阪府出産育児応援事業  
出産・子育てにのぞまれる大阪府民に対し、第3子以降を出産された家庭に、出産育児応援金5万円を給付。

【問】大阪府出産育児応援金事務センター  
☎0570・01・1023

△ひとり親家庭医療証の更新について  
現在交付されている『ひとり親家庭医療証』については、有効期限が平成20年10月31日までとなっております。11月以降のご利用はできませんので、更新申請書を左記の期間内に提出してください。新しい医療証を交付します。

提出期間  
10月27日（月）～11月14日（金）

提出書類  
①ひとり親家庭医療証交付（更新）申請書  
②「該当者には郵送」  
③ひとり親家庭医療証（既発行の医療証）  
④印鑑（認印）

## 障害者福祉

〔いきがい支援課〕

▼児童手当の支払い  
平成20年6月～9月分を10月15日（水）指定口座に振り込みます。

▼障害者医療証の更新

【提出・更新期間】

10月20日（月）～31日（金）

【提出書類】①障害者医療証交付申請書（該当者に郵送）②障害者医療証（現在発行の緑色のもの）③国民健康保険、社会保険など加入されている健康保険証④印鑑（認印）

★現在交付されている『障害者医療証』では11月以降のご利用はできません。

▼NHK放送受信料の免除基準の対象が拡大されます  
障害のある方を対象とした受信料免除基準が、10月1日から以下のとおり変更になります。

【全額免除】  
対象：『身体障害者』『知的障害者』『精神障害者』が

## 納期のお知らせ

国民健康保険料 第7期分  
介護保険料 第7期分  
納期限は10月31日です

世帯構成員であり、世帯全員が町民税（住民税）非課税の場合  
【半額免除】  
対象  
①『視覚・聴覚障害者』が世帯主の場合  
②重度の障害者（身体・知的・精神障害者）が世帯主の場合  
【問】NHK視聴者コールセンター  
☎0120・151515

## 統計調査

▼住宅・土地統計調査

10月1日から、調査員が調査票の回収にかかっていますので、よろしくご協力のほどお願いします。

【問】自治推進課  
▼特定サービス産業実態調査  
11月1日を基準に調査を実施します。10月下旬から調査員がおうかがいしますので、よろしくお願ひします。

【問】大阪府統計課  
☎06・6944・6949

## 町営葬儀

〔住民課〕

民間葬儀の多い今日ではありますが、町では、以下の町営葬儀があります。あらためてご案内します。  
なお、棺おけ料金以外は町

内・外の住民でご利用料金が異なります。  
ただし、岸和田市吉井町・磯上町の住民の場合は本町住民と同じ料金です。

【斎場使用料金】  
2日間 1・2階利用

◎町内 5万2千円  
◎町外 7万8千円  
【祭壇の種類別料金】  
◎らいこう

※斎場でのご利用はできません  
◎町内8万円 ◎町外12万円  
◆れんげ  
◎町内6万円 ◎町外9万円  
◆くじゃく  
◎町内4万円 ◎町外6万円  
◆神式  
◎町内6万円 ◎町外9万円  
【火葬料金】

◎町内 1万円  
◎町外 1万5千円  
【かんおけ料金】  
普通 1万円  
特大 2万円  
小人用 7千円  
幼児用 4千5百円

## 住民窓口

〔住民課〕

▼身分証明書提示の義務付けられています  
住民票・戸籍等交付申請については、法律に基づいて申請者の本人確認が義務づけられています。ご理解ご協力のほどよろしくお願ひします。

行政に対して困っていること、わからないことありませんか？

# 行政なんでも相談所開設

日時 10月27日(月)午後1時30分～3時  
会場 シビックセンター1階エントランス  
(住民課横)

町では、10月の行政相談週間にあわせて「行政なんでも相談所」を開設します。

国などの行政について困った点、改善してほしい点、その他苦情などがありましたらお気軽にご相談ください。

【相談は無料・秘密厳守】



!! 行政は無料・秘密厳守 !!

- 【相談参加予定機関】
- 【国政全般】近畿管区行政評価局・町行政相談委員
- 【国保・年金】堺西社会保険事務所
- 【府税関係】大阪府泉北府税事務所
- 【国税関係】泉大津税務署
- 【警察関係】泉大津警察署
- 【人権相談】町人権擁護委員
- 【福祉関係】町健康福祉部
- 【町政関係】町自治推進課

ご存知ですか！

行政相談委員は身近な相談相手です！

行政相談委員

上ノ山 幸子

住所 馬瀬1丁目7の15  
☎21・4770



行政相談委員

坊 脩

住所 馬瀬1丁目14の18  
☎33・6616



近畿管区行政評価局

☎06・6941・8358

町窓口 自治推進課

## 学校教育 【学事課】

▼平成21年度町立幼稚園

園児募集

【対象】

- ◎3歳児 平成17年4月2日～平成18年4月1日生
- ◎4歳児 平成16年4月2日～平成17年4月1日生
- ◎5歳児 平成15年4月2日～平成16年4月1日生

【保育料】

- 入園料(新人園児) 5千円
- ◎3歳児……月額1万2千円
- ◎4・5歳児……月額8千円

- ※保育料のほかに諸費として月額約4千円が必要です。
- ※保育料の減免制度もあり。
- 【保育時間】
- ◎3歳児：午前9時から午後1時50分(水曜日は午前11時30分)入園当初保育時間等変更があります。
- ◎4・5歳児：午前9時～午後2時(月・金は給食、火・木はお弁当。水曜日は午前11時40分)
- 【その他】登園は午前8時40分～9時。送迎は保護者でお願いします。
- 【手続など】
- ◎願書交付：10月8日

◎受付……10月14日

◎締切……10月17日

◎願書の交付・受付場所  
忠岡・東忠岡幼稚園  
(午前9時～午後4時)

※平成20年度現在、町立幼稚園に3・4歳児で在園中の園児は手続き不要

【問】

忠岡幼稚園 ☎32・1830  
東忠岡幼稚園 ☎32・6940  
教育委員会学事課 ☎22・1122

▼21年度小学校入学予定児  
就学相談受付  
来春に小学校に入学する特別な配慮を必要とする幼児の相談を受付けています。

## 催し・募集等

▼里親シンポジウム

知ってください里親家庭  
子どもの心によりそって  
日時 11月8日(土)  
13時30分～16時

会場 阿倍野区民センター  
(地下鉄谷町線「阿倍野」下車すぐ)

参加費 無料・保育有

【問】大阪府中央子ども家庭センター ☎072・8228・0161

▼あなたも里親に……  
私たちの身近には、さまざま事情で、家庭を離れて生活しなければならない子どもたちがいます。そのような子どもたちを引き取り、深い愛情と理解をもって育ててくださる方を里親といいます。

府子ども家庭センターでは、子どもたちを明るく健やかに育てていただける里親家庭を求めています。

【問】岸和田子ども家庭センター ☎072・445・3977

▼関西矯正展

刑務所作業製品の紹介と販売、受刑者の更正への取り組みの紹介。  
11月8日(土) 10時～16時  
9日(日) 9時～15時

ところ 大阪刑務所内敷地  
堺市堺区田出井町6の1  
JR阪和線堺市駅北へ300m

販売品 木工家具類、靴、陶器、洗剤、味噌、醤油など

【問】大阪刑務所作業部門 ☎072・2338・8261

▼忠岡ウインドアンサンブル  
第11回定期演奏会  
とき 10月19日(日)  
14時

ところ ふれあいホール

【問】多留谷里美 ☎080・1423・9790



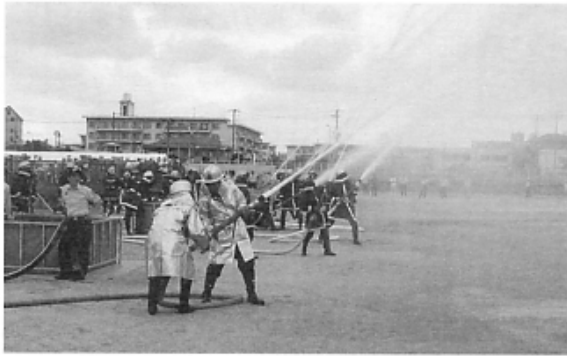

### 泉北地区支部総合訓練【8/24 高石市】

忠岡町・和泉市・泉大津市・高石市・堺市美原の各消防団が参加し、大規模な訓練を実施しました。

### 【忠岡町国際交流協会】

### 忠中生 ヒットウォーター市を公式訪問

8月21日～26日に忠岡中学生8人が本町友好提携都市のオーストラリア・ヒットウォーター市を訪問し、ホームステイを通じて交流の輪を広げました。

▶市長歓迎会にて



キックベースボール優勝の馬瀬こども会



第48回泉北ブロック  
こども会スポーツ大会

### 忠岡地区予選大会

【9/15 新浜グラウンド】

ソフト 優勝 馬瀬

準優勝 高月南

第3位 北区

キック 優勝 馬瀬

準優勝 北区

第3位 北出

★ソフト2チーム、キック2チームが11/3の本大会へ出場

ソフトボール優勝の馬瀬こども会



### 識字街頭啓発

主催 忠岡町人権協会  
(9/5 駅前)



### 注意とお願い

忠岡町青少年問題協議会より

- ◆ 子どもの安全曳行は家庭で。
- ◆ 未成年者に飲酒・喫煙をさせないように家庭で徹底。
- ◆ 子どもに外泊はさせず、午後10時には帰宅させる。
- ◆ 未成年へのたばこ、酒類などの販売はしない。
- ◆ 地車会は未成年者の飲酒や乱暴な曳行をさせないようにお願いします。
- ◆ 地車責任者の指示を守る。
- ◆ 暴力・迷惑行為は厳に慎む。
- ◆ 法被なしの曳行はできません。

### みんな集合! だんじり祭り

10月11日(土)  
午後1時30分 バレード出発  
午後2時30分 忠岡駅前  
(挨拶・記念品贈呈)

10月12日(日)  
午前10時 二宮入り(忠岡神社)



事故のない  
楽しい秋祭りを

# インフルエンザ予防接種のお知らせ

【問】保健センター ☎22-1122

希望の方は以下の町内医療機関で接種してください

■対象者：満65歳以上の町住民、及び満60歳以上64歳以下の町住民で心臓、腎臓、気管支、免疫機能に重篤な障害を持つ人。（前記の疾患で身体障害者手帳1級保持者またはそれに相当する状態を医師の診断書より証明される者）

■実施期間：10月15日（水）～12月31日（水）

■接種回数：インフルエンザワクチンを1回接種

■接種費用：1000円（接種医療機関で支払い）

★生活保護世帯に属する人は接種料を免除

該当する方は接種を受ける前に、保健センター（シビックセンター2階）で接種料免除申請を行ってください。接種をしてから申請をされても無効となります。（免除申請は10月1日から受付）

■申し込み：以下の医療機関に直接申し込み

■実施医療機関：下記のとおり

## インフルエンザ予防接種実施医療機関一覧

安藤外科整形外科医院	忠岡東1-39-29	☎22-5515
おくだ医院	忠岡東1-21-27	☎31-0728
加藤医院	忠岡中1-11-12	☎20-2600
聖祐クリニック(旧忠岡病院跡)	忠岡北1-3-7	☎20-6650
中川クリニック	忠岡東2-22-15-13	☎22-1611
広部クリニック	忠岡東1-40-25	☎32-1831
真嶋医院	忠岡東1-15-17	☎32-2481
村田内科	高月北2-16-34	☎46-3700
やき医院	忠岡東1-7-6	☎23-8864
八木レディースクリニック	忠岡東1-22-39	☎20-0312
安明医院	忠岡南1-14-3	☎33-5916

## ＝すこやか赤ちゃん訪問のご案内＝

生後2ヶ月～4ヶ月までの間に、赤ちゃんが生まれたご家庭に保健師・助産師が訪問し、保育、お母さんの健康などについて相談し、お母さんの育児不安や育児疲れが少しでも軽減され、赤ちゃんとの生活を楽しめる環境づくりのお手伝いをいたします。

※生後2ヶ月までに訪問をご希望される方は、保健センターまで電話でお申し出ください。☎22-1122



## まいど子でもカード

—子育てにゆとり 余裕の環境づくり—

大阪府では、子育て世帯を社会全体で応援するため、企業などの協賛で、シンボルマークのついた携帯電話画面などを店舗で提示することで割引・特典などのサービスが受けられる事業をH19年10月10日からスタートしています（対象は18歳未満の子どもを育てている世帯）。子育て世帯の皆様のご登録お待ちしております。また、協賛していただける企業・団体も募集中です。

★登録、サービス概要、協賛店舗の検索などの詳細は「まいど子でもカード」<http://www.maidokodemo.jp>

【問】大阪府子育て世帯応援事務局

☎06-6452-6188



大阪府では、子育て世帯を社会全体で応援するため、企業などの協賛で、シンボルマークのついた携帯電話画面

## ◆役場の各種相談◆

【法律相談】10/22(水) 13:30～  
役場3階交流センター 当日9時から  
電話受付(先着6名)

自治推進課 ☎22-1122

【行政相談】電話受付(自治推進課)  
☎22-1122

【特設一日行政なんでも相談所開設】  
10/27(月) 13:30～15:00 役場1階  
情報閲覧コーナー前 直接会場へ

【人権相談】10/21(火) 13:30～15:30  
いきがい支援課機相談室 17日までに  
電話申込 人権平和室 ☎22-1122

【労働相談】10/16(木) 13:30～15:30  
いきがい支援課機相談室 直接会場へ

【消費生活専門相談】10/7・14・21・  
28(火) 13:30～15:30 役場3階ミ  
ティングルーム 直接会場へ

【女性の悩み】10/15(水) 13:00～16:00  
文化会館3階相談室 14日(日)16:00ま  
でに文化会館事務所に電話申込

文化会館 事務所 ☎33-1151

【児童・障害児相談】  
すこやか推進課 ☎22-1122

【介護・高齢者福祉】  
地域包括支援センター ☎32-0294

## ◆総合福祉センター◆

☎22-0350

- バンパー会 10/7(水) 13:30～
- なつかしの映画会 10/14(水) 13:30～
- ミニ運動会 10/16(木) 10:30～
- カラオケ会 10/21(火) 13:00～
- 忠岡保育所交流会 10/30(木) 13:30～
- ☆民謡踊り教室 月・水・金 13:30～
- ☆囲碁・将棋 火・木 13:00～
- ☆大正琴 第1・3木 10:00～
- ☆にこにこクラブ 木 13:30～

## ◆東忠岡老人いこいの家◆

☎22-1567

- ☆カラオケクラブ 月～金 13:30～
- ☆大正琴クラブ 火 10:00～

## 編み物教室

高齢者の生きがいと健康づくり推進事業  
～かぎ編みで「カバン」をつくります～

と き 10月28日(火) 13:30～  
と ころ 総合福祉センター ☎31-1666  
材 料 代 2600円  
申 込 締 切 10月17日(金)までにお電話で

## 福祉センター寄贈品

- ・ティッシュ100箱(亡父供養)
- 神野 浩二様(忠岡中2丁目)

# 健 保 センター

役場 2 階  
tel 22-1122(内250~252)  
fax 22-8663  
メールアドレス  
hokenc@town-tadaoka.jp

## 予防接種



### ▼BCG

10/9(木)

13時30分~14時【受付】

対象：生後6ヵ月未満

★BCGは4ヵ月健診時に実施しています。(個別通知)

★4ヵ月健診までに接種を希望する方は保健センターまでお問い合わせください。

### ▼ポリオ

10/14(火)・28(火)・  
11/19(水) 13時30分~  
14時30分【受付】

## 健 診



### ▼1歳6ヵ月児健診

10/2(木)

13時15分~30分【受付】

### ▼3歳6ヵ月児健診

10/7(火)  
13時15分~30分【受付】

### ▼4ヵ月児健診

10/9(木)  
13時15分~30分【受付】

【各健診に必要なもの】

予防接種：母子手帳

健 診：母子手帳と通知書

身長・体重測定日

10/24(金)

10時~11時【受付】

## 母子の 教室



▼離乳食講習会(予約不要)

〜離乳食の作り方と試食〜

10/9(木)

13時15分~30分【受付】

▼園庭開放(雨天中止)

10/16(木) 10時~正午

忠岡保育所

▼お母さんの勉強室

おいしく食べて

〜食の安全のお話〜

10/21(火)

10時15分~正午

【予約受付は10/6から】



## 健幸教室



### ▼健康料理講座

10/20(月) 10時~

対象：60歳以上の方

ヘルシーレストラン

10/22(水) 10時~

【予約受付は10/6から】

### ▼健康相談

10/27(月)

## 子育て 支援センター

チューリップ保育園

☎ 20-0331  
fax 20-0335

育児相談やサークル活動のお手伝いもしています。ぜひご利用ください。

▼予約制の行事(電話予約)

〜ファーム

〜芋掘り&クッキング〜

保育園の「栽培体験ファーム」を利用して収穫の楽しみを

あじわいます!!

10/17(金) 10時~

(雨天延期10/20(月))

1歳以上のお子さんと保護

対象：高齢者  
13時30分~15時

### ▼歌体操

10/28(火)

13時30分~15時

対象：高齢者

▼男子厨房に入ろう教室

10/28(火) 10時~

対象：男性のみ

(年齢制限なし)

.....

者【10/9(木) 10時~13時受付※】

☆詳しくはパンフレットをご覧ください。

▼子育て広場

〜小麦粘土あそび〜

10/10(金) 10時~11時

1歳以上のお子さんと保護者【10/3(金) 10時~13時受付※】

▼10月のお誕生会

10/22(水) 10時~11時

10月生まれのお子さんと保護者【10/15(水) 10時~13時受付※】

★10月生まれ以外のお子さんはご遠慮ください。

※10時~13時に電話予約を受け付け、その後抽選ではずれた方のみ折り返し連絡。

## 和泉保健所だより

☎ 41-1342

### ★肝炎ウイルス検査

(要電話予約)

10/16(木)

受付 9時30分~10時30分

★エイズ・クラミジア検査・相談

抗体検査 10/8・22(水)

9時30分~11時

※電話相談もできます

★こころの健康相談

随時(要電話予約)

### ★住民講座

社会的ひきこもり

日時 10/27(月)

14時~15時

会場 和泉保健所講堂

テーマ ひきこもり支援の現場から

講師 金城清弘氏(NPO)

法人エルシテイオ理事

定員 30名(申込み多数の場合は抽選)

申込み 電話受付(精神保健福祉担当まで)

.....

【予約不要の行事】

▼オープンスペース

10/6(月)・9(木)

10時~11時

# 10月の行事カレンダー

日	月	火	水	木	金	土
◆平成20年10月1日から一般家庭ごみの収集・処分が有料になります。	<b>【ゴミ収集日の凡例】</b> 一般ゴミ④…馬瀬、北出、高月南、高月北 一般ゴミ⑤…新浜、忠岡南・中・北・東 ペット（西側）…南海線西側 ペット（東側）…南海線東側 資源（西側）…南海線西側 資源（東側）…南海線東側		<b>1</b> 一般ゴミ⑤	<b>2</b> ・1歳6ヵ月健診 ◎13:15～ 資源（東側）	<b>3</b> 戦没者追悼式 ◎13:30～ 一般ゴミ④ ペット（西側）	<b>4</b> ・忠岡幼稚園運動会 9:00～ ・東岡幼稚園運動会 8:30～ 一般ゴミ⑤
	<b>5</b> ・おもちゃの病院 ◎9:30～ 資源（西側）	<b>6</b> 資源（西側）	<b>7</b> ・消費生活専門相談（14P） ・3歳6ヵ月歯科健診 ◎13:15～ 一般ゴミ④ ペット（東側）	<b>8</b> 一般ゴミ⑤	<b>9</b> ・4ヵ月健診 ◎13:15～ ・BCG接種 ◎13:30～ 資源（東側）	<b>10</b> 指定ごみ袋無料引き換え期限（5P） ◆子育て広場 ◎10:00～ 一般ゴミ④ 一般ゴミ⑤
<b>12</b> だんじり祭 宮入り 13:30～ 資源（西側）	<b>13</b> 体育の日 資源（西側）	<b>14</b> ・ポリオ ◎13:30～ ・消費生活専門相談（14P） 一般ゴミ④	<b>15</b> 一般ゴミ⑤	<b>16</b> ・労働相談（14P） 資源（東側）	<b>17</b> ◆ファーム（15P） ◎10:00～ 一般ゴミ④ ペット（西側）	<b>18</b> 一般ゴミ⑤
<b>19</b> 資源（西側）	<b>20</b> ・健康料理教室 ◎10:00～ 資源（西側）	<b>21</b> ・消費生活専門相談（14P） ・人権相談（14P） ◆お母さんの勉強室 ◎10:15～ 一般ゴミ④ ペット（東側）	<b>22</b> ◆法律相談（14P） ◆女性の悩み相談（14P） ◆お誕生会 ◎10:00～ ◆ヘルシーレストラン ◎10:00～ 一般ゴミ⑤	<b>23</b> 資源（東側）	<b>24</b> ◆身長・体重測定日 ◎10:00～ ・文化祭子ども作品展 ◎9:00～（～26日） 一般ゴミ④	<b>25</b> ◆人形劇（8P） ◎10:30～ 一般ゴミ⑤
<b>26</b> ・町民体育大会 ◎9:00開会（8P） 資源（西側）	<b>27</b> 一日行政なんでも相談所 ◎13:30～ ・健康相談 ◎13:30～ 資源（西側）	<b>28</b> ・ポリオ ◎13:30～ ・消費生活専門相談（14P） ◆男子厨房に入ろう教室 ◎10:00～ ◆歌体操 ◎13:30～ 一般ゴミ④	<b>29</b> 一般ゴミ⑤	<b>30</b> 資源（東側）	<b>31</b> ・文化祭作品展 ◎9:00～（～3日） 一般ゴミ④	<b>11/1</b> 一般ゴミ⑤

- ◎役場 ◎保健センター ◎児童館 ◎ふれあいホール  
 ◎スポーツセンター ◎文化会館 ◎忠岡保育所 ◎チュールアップ保育園  
 ◎総合福祉センター ◎新浜緑地 ◎東忠岡保育所 ◎町民グラウンド
- ◆=予約が必要です。



## 粗大ごみ申込みセンター

電話  
 0800-123-5353  
 ファックス（聴覚障害者用）  
 0800-500-5300