

広報

ただおか

平成20年(2008年)

3月(No.497)

【今月のページ】

- ・ 関空旅博……………2 P
- ・ 児童館フェスティバル……………3 P
- ・ 児童教室・スイミング
 スクール募集……………10・11 P
- ・ 町・府民税の改正について……………15 P
- ・ MRワクチンの予防接種について……………16 P

編集・発行 忠岡町町長公室自治推進課

〒595-0805 大阪府泉北郡忠岡町忠岡東1-34-1 ☎(0725)22-1122

H P <http://www.town.tadaoka.osaka.jp/> Eメール koho@town.tadaoka.osaka.jp

町民音楽祭



▲フィナーレの全員合唱

メインゲストの Flower Bed (浜野千春氏・西村恵一氏) とコールアザレアの皆さん。

春の音色に
さそわれて…



◀ 児童合唱教室

春の火災予防運動

「火は見てる あなたが離れる その時を」

3月1日(土)～3月7日(金)

住宅防火 いのちを守る 3つの習慣・4つの対策

3つの習慣

- ★寝たばこは、絶対やめる。
- ★ストーブは、燃えやすいものから離れた位置で使用する。
- ★ガスこんろなどのそばを離れるときは必ず火を消す。

4つの対策

- ☆逃げ遅れを防ぐために住宅用火災報知器を設置する。
- ☆寝具や衣類からの火災を防ぐために、防炎製品を使用する。
- ☆火災を小さいうちに消すために、住宅用火災警報器を設置する。
- ☆お年寄りや身体の不自由な人を守るために、隣近所の協力体制をつくる。

消火器・住宅用火災警報器の悪徳業者に「注意

各地で消火器・住宅用火災警報器の販売、点検、詰め替え等、事業所や家庭を訪れ、高額な代金を請求する悪質業者

運動期間中の主な行事

- 消防車による火災予防広報
- 無線広報の実施
- 消防ヘリコプターによる火災予防広報
- ひとり暮らしの高齢者家庭への防火訪問
- 事業所への予防査察
- 消防水利等の調査
- 消防訓練の指導

者が横行しています。十分ご注意ください。

迷惑駐車はやめよう

町住宅街では、幅員の狭い道路が多くあります。土曜日、日曜日になると路上駐車が多く、火災など緊急車両の通行の妨げになる恐れがあります。狭い道路や消火栓付近の路上駐車はやめましょう。

火事・救急は

早く正しく

119番

関西旅博2008

～世界に一番近い旅の博覧会～



3月22日(土)・23日(日)

10時～17時

関西国際空港イベント広場ほか

— 入場 無料 —

■旅行フェスティバル：世界の観光情報が大集結！

世界各国の政府観光局や航空会社など旅のエキスパートが、とっておきの観光情報やお役立ち情報をご提供します。

会場を埋め尽くすブースを回り終えた頃にはあなたも立派な旅の達人に。

■海外旅行セミナー

旅の初心者からエキスパートまで幅広くご参加いただける各種セミナーを開催。世界各国の旅の魅力やショッピング情報など、充実のカリキュラムが世界の旅をサポートします。

特別ゲストは、テレビ番組の鉄道旅行でおなじみ関口知宏さん。関口さんが関西でおおいに語ります。

(22日(土)のみ、予約制)

お申し込み：関西ホームページより受付中

【問】関西国際空港(株)イベントグループ

☎072-455-2156 (平日10時～17時)

ホームページ

<http://www.kansai-airport.or.jp/>

■ワールドグルメ屋台

食いしん坊大集合！おなじみの民族料理、ちょっと珍しい本場の味など、世界の料理がよりどりみどり。旅行気分を屋台をめぐり、各国の美味をめしあがれ。

■ステージイベント

旅の博覧会らしい、ワールドワイドなステージパフォーマンスショーが関西に上陸！歌って笑って感動して世界旅行気分を大満喫。

■関西一周スタンプラリー

世界に一番近い関西で世界一周気分を！会場内にあるスタンプポイントを巡り、全てのスタンプを集めると航空会社のオリジナルグッ

ズなど抽選で素敵な賞品をプレゼント。(スタンプカードは旅博会場にて当日配布)

■全国学生旅クイズ王選手権「決定！タビキング」

優勝した方には、なんと！当日の深夜便で関西から海外旅行に出発していただきます。しかもしかも、行先は憧れのイタリアです!!

予選会：22日(土)10時～ 決勝：23日(日)15時～

会場：関西旅博特設ステージほか

お申し込み：関西ホームページより受付中

(定員になり次第締切)

お茶会

★10時～11時30分

★自習室 ★先着50名

こども作法教室のみんながお茶会をひらきます。みんなぜひ来てね!



マジック & バルーンアートショー

13時30分～ ふれあいホール

★宮地ダニエル秀和さんがマジックをみせてくれます。あれれっ不思議だね…みんなわかるかな? それから、風船がキリンやウサギに大変身するショーもあるよ!

おもちゃの病院

★14時～16時 ★工作室

こわれてしまったおもちゃ…もうすてちゃおかな…という前に、一度この病院に持ってきてごらん!



パソコン教室

★10時～11時30分

★コンピュータ室

★定員10名

写真を加工してみましょー! フォトスタンドにいれればとっても素敵だよ!

児童館フェスティバル

3月23日(日)

児童館・ふれあいホール

☎22-8602

※紙ねんどとパソコン教室は、定員オーバーの場合抽選です。

紙ねんど教室

★10時～11時30分

★工作室 ★先着15名

世界に一つしかない

作品を作ろう

この日に作った作品は3/30に色つけをする予定です。

ピアノ発表会

★10:00(開場) 10:30(開演) ★ふれあいホール



児童館こどもピアノ教室の子どもたちによる発表会です。

1年間、いっしょうけん

めいに練習してきました。みなさん! ききにきてください。

お待ちしております!



チャレンジ・ザ・スポーツ

とき 3/30(日)

午前10時～正午

ところ 忠岡小学校

グラウンドゴルフ、カローリング、シートザウォーキング、ファミリーバトミントン等

★体育館シューズ持参

【問】社会教育課

入選

萬野 愛佳(忠中2年)

優秀賞

三好 幸多(忠中2年)

【作文の部】「私の大切な人」

がんばろう。その一言で がんばれる

いじめなく 仲よくしよう 友だちと

つなげよう 元気なあいさつ 笑顔の輪

いい笑顔 いいあいさつの 忠岡町

いやなこと カツとならずに 一呼吸

入選【5作品】

仲間はずれなくせばみんな 笑顔だね

大切だ 信頼することされること

優秀賞【2作品】

遊びでも やってはいけないことがある

最優秀賞【1作品】

【標語の部】

小島 佑輝(忠小6年)

中谷はるか(東小6年)

萬野 絵美(忠小6年)

松山 弘美(忠小6年)

藤田 千里(忠小6年)

佐々木理香(東小6年)

山田 七海(東小6年)

猪口 拓哉(忠中1年)

忠岡すこやかネット

「安全で明るく楽しい学校や社会にするために」

標語・作文の募集の表彰

STOP! 住まいの差別

宅地建物取引で、同和地区かどうかをたずねたり、外国人・障害者・高齢者・女性であるという理由だけで入居を断ることは差別になります。みんなの力で人権が尊重できるまちをつくりましょー。

【問】大阪府建築振興課 ☎06-6941-0351代

中部負担区

東部負担区

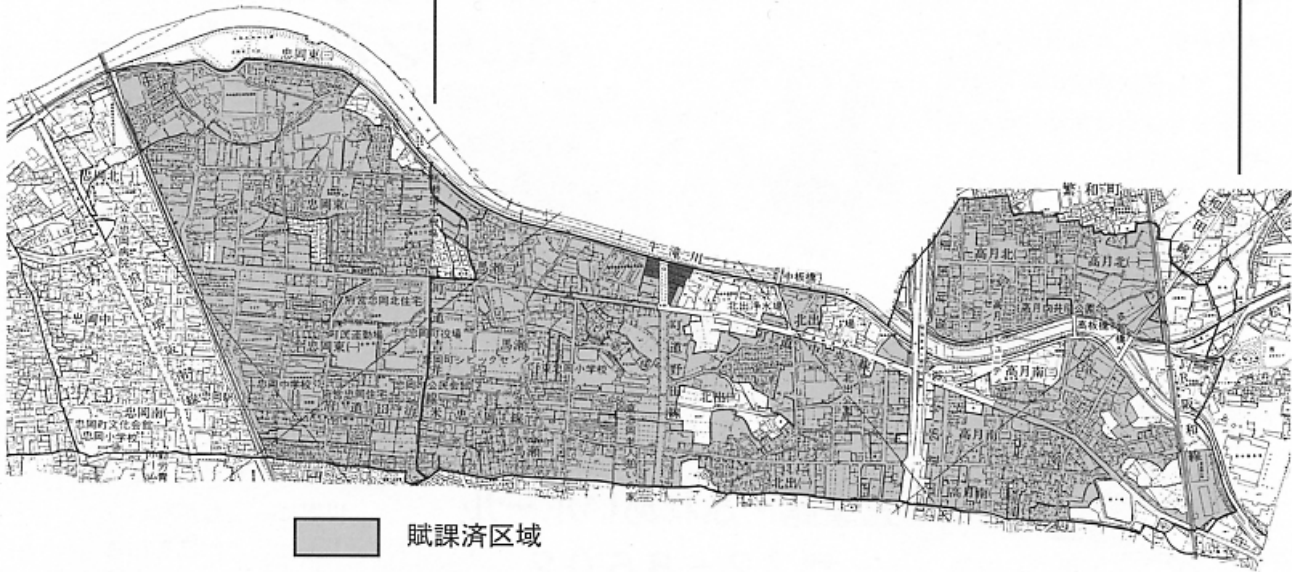

下水道事業 受益者負担金

受益者負担金を

納付しましょう

下水道事業の財源には、国費、町債（借金）とあわせて、みなさまからいただく受益者負担金があります。

これは、下水道整備がなされている地域の住民の方から町が徴収させていただくこととなっています。

下水道整備のさらなる推進のためにも、負担金を納付していただきますよう、よろしくお願いたします。

【受益者負担金とは…】

事業によって利益を受けるものがあるときは、その方々に事業費の一部を負担していただく制度です。（都市計画法第75条）

【どんな人が受益者なの？】

原則として下水道が整備された区域内に土地を所有している人が受益者となります。ただし、長期間土地を借りている人は、地主さんとの話し合いによって受益者になることができます。

<受益者はこのように>

例1 この場合の受益者はAさんです。



例2 この場合の受益者はBさんです。



※土地に地上権等の長期にわたる権利が設定されている場合

◆負担区別負担金額

負担区	負担金額
西部負担区	263円/m ² (約869円/坪)
中部負担区	298円/m ² (約985円/坪)
東部負担区	340円/m ² (約1,123円/坪)

◆納付金額の計算例と分割納付例

(例) 中部負担区に土地100m²を所有
298円 × 100m² = 29,800円

年度	納期	納付額	年度	納期	納付額
初年度	1期(7月)	3,400 ^円	2・3年度	4・7期(7月)	3,300 ^円
	2期(9月)	3,300		5・8期(9月)	3,300
	3期(12月)	3,300		6・9期(12月)	3,300

西部負担区

受益者負担金お支払いのお願い
 本町では、これまで多額の費用を投資し、下水道整備を鋭意すすめてきました。この整備の一部については、地域のみなさまに受益者負担金というかたちでお願いしております。既に下水道管を敷設している地域も含めて、今後、受益者負担金をより積極的に徴収してまいりますので、住民みなさまのご理解とご協力のほど、よろしくお願いいたします。



平成20年度賦課予定区域

水洗化の改造工事をされる方には
 「助成金・融資制度」を設けています。

くわしくは……

役場 事業部 下水道課

☎0725-22-1122 (内線323)

平成20年
 10月1日から

一般家庭ごみの収集・ 処分が有料になります

◎ペットボトルの場合
 次のマークのついたペットボ

「ごみの分別にご協力を

指定ごみ袋の種類手数料の金額

指定ごみ袋の種類	ごみ処理手数料 (ごみ袋代)
大 (45ℓ袋)	1枚45円 【10枚一組 450円】
中 (30ℓ袋)	1枚30円 【10枚一組 300円】
小 (20ℓ袋)	1枚20円 【10枚一組 200円】

一般家庭ごみは、これまで市販のごみ袋やレジ袋などに入れて出していたいただきましたが、平成20年10月から町の指定ごみ袋に入れて出してください。この指定ごみ袋以外で出されたものは、収集いたしませんのでご注意ください。
 指定ごみ袋は、町内のコンビニエンスストア、食料品雑貨店等の店舗で購入していただくこととなりますが、取扱店については今後決まり次第お知らせいたします。
 指定ごみ袋の種類、手数料の金額は次のとおりです。

毎月16日は
 『ストッフ
 地球温暖化デー』
 省エネを心がけましょう

◎繊維系ごみの場合
 衣類、ふとん、じゅうたん、カーペット、布類等の繊維系ごみは、粗大ごみ(有料)としてお出してください。
 ◎新聞・雑誌・ダンボールの場合
 粗大ごみとして出すか、地域の集団回収等に出してください。



トルだけを出してください。

 (清涼飲料水・
 醤油・酒類)
 ソース、調味料、食用油、洗剤、シャンプー、化粧品、医薬品等のボトルは出せません。
 出し方は、キャップとラベルをはずし、水洗いをして、足などで潰してお出してください。

商工会だより

忠岡中1丁目11-23
TEL 33・3208

平成19年分 確定申告相談のご案内

- 所得税の申告と納税は3月17日まで
- 個人事業者消費税は3月31日まで

商工会では、個人で事業を営んでいる皆様の平成19年分決算申告個別相談を実施しています。まだ確定申告がお済みでない皆様、本会職員がご相談にお応えいたします。

日時 土・日を除く9時～17時（正午～13時を除く）
場所 忠岡町商工会館1階

ご相談にあたって次の書類をご持参ください。

- * 18年分と今回送付されてきた19年分の申告書・決算書
- * 印鑑
- * 昨年1年間の売上（収入）
- * 仕入・経費金額のわかるもの

* 昨年中に支払った国民健康保険料・介護保険料等の額がわかるもの

* 国民年金保険料・国民年金基金掛金の控除証明書

* 生命保険・地震保険・小規模企業共済等の控除証明書

* 医療費の領収書（昨年中に支払ったもの）

* 土地・建物・株式の売買があった場合は事前にお問合せください。

* 期末商品等の棚卸在庫金額のわかるもの

詳細は、商工会事務局までお問い合わせください。

ハローワーク泉大津がご利用しやすくなります

平成20年3月下旬

リニューアルオープン!

簡単な操作で求人を探せるパソコン(45台)が、座ってご利用いただけるようになります。お気軽にどうぞ。

○求人自己検索パソコンのご利用

○お仕事探しについての相談

○就職活動に役立つセミナー
《問い合わせ先》ハローワーク
泉大津 泉大津市旭町22-19
月～金 8時30分～17時15分
☎32・5181

町の『中小企業 退職金共済制度』

加入促進補助制度

【お問い合わせ】

自治推進課 ☎22-1122

国の『中退共』への加入促進を図るため、加入事業者に対して、その掛け金の一部を補助

★対象 『中退共』に加入

(事業主負担)し、常時雇用する従業員が30人以下の町内の事業所

★交付期間・交付割合

事業所が契約した日の属する月から3年間(36ヶ月)、掛金の25%(1人当たり月額250円が限度)を補助

★申請を希望される場合、納付した掛け金の内訳書を添えて4月18日までに申請してください。(毎年4月)

翌年3月の1年単位)申請書類は役場5階『自治推進課』で配布。

忠岡川柳会 (一友)

(題)

鷹峰基秀選

(印は推薦佳句)

○ 深酒の友を氣遣う恐妻家

※ 深酒のためさんざんな目に遭った仁ならわが身と同じようにならぬことをただただ心配するものだ。

賀川 満夫

○ 大阪は友をお連れという文化

○ 宅配に励まし詰める味な友

○ 健康が友の文字から窺える

○ 喜寿祝う病比への同窓会

友持たば知恵ある友とよき医師(くすし)

酒のアテ愚痴のひとつが友となる

気は合うが友になれない資産の差

友釣りの鮎と同じの吾身かな

この私子も孫居ぬが友は居る

年少しサバを読みたい老人会

胸の内さらける友の居て感謝

同窓会逝きし友への輪が沈む

近況を賀状に一筆遠い友

無二の友同じく風邪をひいている

淋しげな友見て思う幸(さいわい)を

恋仇友はどこへ行ったやら

敵であり味方でもあるわが友よ

碁仇も盤を離れば無二の友

久々に友と語れば身は和む

彼らしい竹馬の友は愛妻家

選者

4月度題「熱」3月5日締切 (いずれも一人五句まで)

5月度題「欲」4月5日締切

ハガキまたは封書で「〒551-8600 馬瀬1丁目17-11

「忠岡川柳会」鷹峰基秀宛(☎32・4843)

※ 次回の定例「勉強会」3月16日(日)午後1時半

(於 忠岡町文化会館)

忠岡町句会

里見輝子選

日を風を水も友とし猫柳
 笹子鳴く人は黙して耳となり
 花野 昭子
 ふくらめる土の匂ひや地虫出づ
 奥野 一郎
 梅寒し絵馬からからと鳴りにけり
 前川 絹代
 すぐ帰る積りの薄着春寒し
 西谷 祥子
 春立ちて夜空の星の輝けり
 松島 信雄

待春の心は野良へ足運ぶ
 花野 久子
 ムンク展出て凍空に叫びたく
 西村 瑞穂
 浴びるほど日差し受けるて春寒し
 藤野 清子
 春寒や熱き湯舟にひとり言
 清座 晴子
 国栖奏や瀬音やさしく奏で初む
 竹中三津子
 故郷の大猫柳今いかに
 井上久美子
 恙なくこの数生きて年の豆
 佐野 栄子
 芽柳のゆれてそよ風生れけり
 高橋あい子
 闇の夜を恋一筋に走る猫
 金田 芳子

立つ湯気も熱さも味の小豆粥
 秦 宏光
 傷なめて恋の成就の猫ならん
 田辺紗登子
 したたかに生きる幸せ木の芽和
 田辺 道子
 掘り起す土より春の出でにけり
 赤松 朝子
 年の豆数へる毎に強く生く
 嶋越 寿子
 雲ぬぎし日差しに光り猫柳
 櫻井恵美子
 次回 三月六日(木) 文化会館 締切二時
 兼題 啓蟄・春塵

忠岡短歌教室詠草

講師 佐沢 邦子

秀歌二首師の朗詠に身を正し心あらたむる新年歌
 本田 率子

※忠岡短歌教室ではこれまで毎年新年歌会の折に懇親会も開き親交を深めてきた。この作品は今年の懇親会の折の様子を読まれたもので、作者の短歌に対するひたむきな思い、姿勢が一首全体から確り伝わってきて清々しい。

箸をもてちゃぶ台叩き「アリラン」を歌えばわれも一世になる
 金 忠臣

※卓袱台は、四脚の低い食器用の台の事で生活様式の変化の目まぐるしい現在、懐かしいひびきも持つ。一読して作者が在日の方である事を思わせ父上が、厳しい時代も明るくお人柄でおられた事が分かり、敬愛の念も滲む。

夫と子の出でゆきし後暖おとし値上げラッシュに少し抗(あらが)う
 山際コズエ

※現在の日本社会の不安定さをつくづく思わせられる。ガソリン、灯油ほか軒並に値上りしてゆき未だ止まる気配が無い。作者はご家族には快適にとお心をつかわれるご自身は節約なさっている。行き場のない怒りがのぞく。

憧れは今短歌(うた)にあり亡き母の九十七歳
 田中 成幸

子ら夫婦みどり児いだき宵の道を小さき福笹下げ
 横田 雅子

沖繩よりパスポート持ち来阪し働き通しし無二の
 友逝く
 原田 和子

初孫の命名「光優(みゆ)」としたためて年の初
 めに心のふくる
 中村ハルミ

稲刈られ緑の畔にたんぼぼの斜陽に映ゆるかくし
 味めづ
 武津 富子

雪国の清楚に咲ける寒ばたんやさしき花びらふれ
 てみたしや
 清水 一恵

生いたちを語る七十五の夫を撮る家族そろいて笑
 顔の新年
 金 寿子

冷凍肉解凍すれば生き生きす内外どちら並べ料理

す
 岩井 泉華

いよかの郷に來たりてゆったりと憂さも疲れも
 湯に溶かさなん
 山本アイ子

元旦に一つの風の揚がりいて懐かしむかに空を泳
 げり
 中野 忠和

木枯しの早吹く秋の日の暮れに眉月白く見え隠れ
 せり
 矢尾 武四

小春日に夫のお墓はいだかれてうから待つがに十
 七回忌
 三平 静子

雄々しくも雪をかぶれる大山に出逢いて我は気の
 引きしまる
 伴 美都子

三学期声あげ駈けてゆく子らの息の真白し朝光の
 道
 宮里 英彦

大阪に希望もたらす人ならんいのりを籠めて不在
 投票
 佐沢 邦子

本との出会い

忠岡町図書館

☎33・1153

【開館時間】
水～日曜日 10時～18時

新着図書案内

《一般書》

遺したい言葉 瀬戸内寂聴

運命の書(上・下) フラッド・メルツァー

哀れなるものたち アラスター・グレイ

世話焼き長屋 池波正太郎
ほくの絵本わたしの絵本 石川 道子

「ケータイ・ネット時代」の子育て論 尾木 直樹

被害者だって笑うんです！ 半田亜季子

シニアサイン 近藤 禎子

地球カレンダー 清水 伴雄

昭和天皇 原 武史

一人暮らしの教科書 〓引越し編〓 毎日コミュニケーションズ

一人暮らしの教科書 〓トラブル対策編〓 毎日コミュニケーションズ

《児童書》
ホネホネたんけんたい 西澤真樹子
あめだまをたべたライオン

今江 祥智

3月						
日	月	火	水	木	金	土
						1
2	③	④	5	6	7	8
9	⑩	⑪	12	13	14	15
16	⑰	⑱	19	⑳	21	22
23	⑳	㉑	㉒	27	28	29
⑳	㉑					

(○印は休館です)

ねこのセーター おいかわけんじ
るるちゃんのがっこう
ドテラウルス すごめくみ
とんでいったりんこ ふくだとしお
ぶたさんちのひなまつり
小学生きもんランキング 板橋 敦子
学研

今月の特集!

「入園・入学」「就職」
新生活スタート特集……!
「春を見つけに野へ山へ！」
一足早く春を探してみましょ
う!

お知らせ……

おはなし会
毎週水曜日、午後3時から
図書館で行っています。
《5日・12日・19日・26日》
ぜひ、来てくださいね!

文化会館	
【開館時間】	水～土曜日 9時～21時
水曜日	10時～18時
日曜日	
休館日	月・火・祝
☎33・1151	

キムチ作り
とき 3/16(日)
13時30分～15時

ところ 3階料理実習室
定員 24名
材料代 800円
準備日 3/15(土)
申込み 3/5～12に材料代
を添えて事務所まで

ブラジル料理
〓パステル
ブラジル風揚げ餃子〓

とき 3/30(日)
10時30分～13時

ところ 3階料理実習室
定員 24名
講師 鈴木ビビアン氏
材料代 300円
申込み 3/5～23に材料代
を添えて事務所まで

健康講話と体操
とき 3/27(木)
13時30分～15時

正木美術館開館40周年記念展

【利休に捧ぐ】
3月22日(土)～4月13日(日)
【国宝・重文展】
4月19日(土)～5月5日(日)

休館日/水曜日
開館時間/午前10時～午後4時30分(入館は午後4時まで)
入館料/一般 500円 高大生 300円 小人 100円
(団体20名以上各50円引き)
交通/南海本線忠岡駅から徒歩約15分
南海本線泉大津駅からタクシー約5分
(収蔵品: 国宝3点、重要文化財12点を含む1200点)
〒595-0812 泉北郡忠岡町忠岡中2丁目9-26
TEL 0725-21-6000 FAX 0725-31-1773
http://www1.biz.biglobe.jp/~masaki-m/

申込み 3/5～16に文化会館事務所または役場保険課
(☎22・1122)まで
(電話可)

ごみ減量化に向けて……
EMほかし(ごみ発酵資材)
の無料配布のお知らせ
期間 3/6(木)から
配布 役場生活環境課窓口
★数に限りがあります。なくなり次第終了しますのでご了承ください。
【問】忠岡町文化会館

第30回 忠岡町マラソン大会
【泉北地域生涯スポーツ推進事業】
とき 3月9日(日) 発走10時
ところ 大津川河川公園
コース 2km・3km・8km
みなさんのご声援お願いします!!
【問】社会教育課



2007年度ファイナルカップ球技大会
ソフトボール優勝 馬瀬こども会
キックベースボール優勝 北出子供会
【1/13 新浜緑地公園】



▼式典で挨拶する今田会長

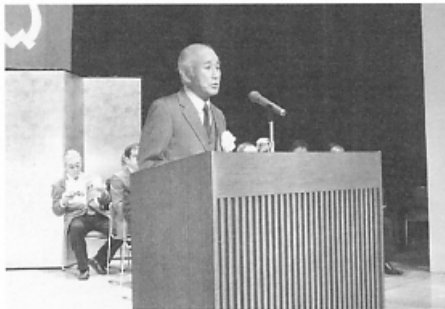

昭和32年に設立された同協議会の記念式典が1月20日、ふれあいホールで盛大に行われ、会の発展に尽力されたみなさんに町長、会長から表彰状などが贈られました。

忠岡町子ども会育成者協議会
創立50周年記念式典を挙げる



忠中の生徒もお手伝いに

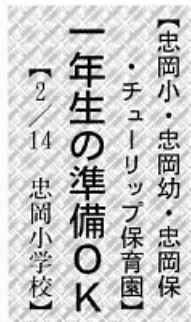

【忠岡小・忠岡幼・忠岡保
・チュールリップ保育園】
一年生の準備OK
【2/14 忠岡小学校】

【忠岡町国際交流協会】

ピットウォーター市ランナーを歓迎

泉州国際市民マラソンのランナーとして、本町友好都市からグレッグ・グージー、リサ・グージー夫妻が来町しました。2月18日に行われた忠岡町国際交流協会（小島保洋会長）主催のウェルカムパーティーでは、同協会の会員、園児らがグージー夫妻と親善を深めました。

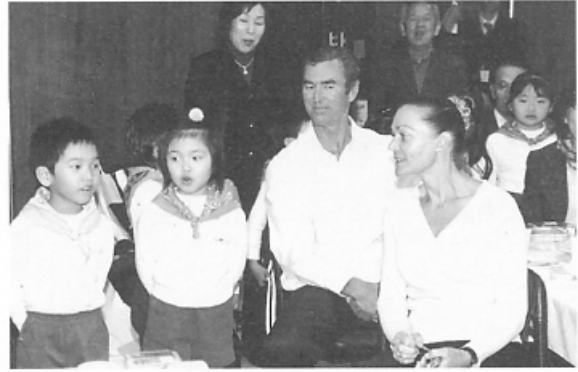

【忠岡町社会福祉協議会】
子どもたちと
昔あそびを楽しむ

【2/8 東忠岡小学校】



▶忠岡ウインドアンサンブル

町民音楽祭から



▶ひこうせん

受講生募集

【お問い合わせ先 忠岡町児童館 TEL22-8602】

平成19年度 児童教室

●申込締切 3月14日(金)必着

- 対象者 町内在住の新小学1年生～新6年生(4月1日現在の学年で申し込み)
※こども合唱教室のみ、幼稚園児～中学3年生が対象です。
- 開講期間 平成20年4月～平成21年3月
- 教材費 各教室とも1年前納をお願いします。
- 申込方法 往復はがきに下記の要領で申し込み[重複申込不可]

教室名	内 容	曜 日	時 間	定員	教材費(年)
こども作法	お茶や食事、公共のマナー等を楽しみながら学ぶ	第1・2・3 水 曜 日	15:00～17:00	10	9000円
かき方習字	かき方・毛筆の基礎を学ぶ	第1・2・3・4 水 曜 日	14:30～16:30	15	6000円 要別途送料
こども絵画	絵を描くポイントを学ぶ	第2・4土曜日 (9・3月は休み)	14:00～16:00	20	1000円
ピ ア ノ	ピアノに親しむ	毎週水曜日	15:00～17:00	6	4000円
		毎週木曜日	15:15～17:15	6	
		毎週金曜日	15:15～17:15	6	
		毎週土曜日	14:00～16:00	6	
こども合唱	コーラスの基本を学ぶ	第1・3土曜日	10:15～12:00	30	3000円

春休み

パソコン教室



- 対象者 町内在住の小学生[3月末までの学年でお申し込みください。新小学1年生は対象外]
- 会 場 児童館コンピュータ室
- 申込方法 往復はがきに下記の要領で申し込み[重複申込不可]
- 申込締切 3月14日(金)必着
- 講習内容 お絵画き・文字入力・インターネットなどを学びます。

コース名	対象者	定員	時 間	教材費	実施日
Aコース[初心者]	小学1～6年	10	10:00～11:30	600円	3/28
Bコース[初心者]	小学1～6年	10	13:15～14:45	600円	3/29
Cコース[初心者]	小学1～6年	10	15:00～16:30	600円	3/30

往復はがき記入例

児童教室とパソコン教室はそれぞれ1通ずつ別の往復はがきで申込みください。

※児童教室、春休みパソコン教室とも応募多数の場合は抽選。結果は返信用はがきで通知します。

<p>往復はがき</p> <p>50</p> <p>往信</p> <p>5 9 5 0 8 0 5</p> <p>忠岡町児童館 忠岡東1の34の1</p> <p>泉北郡忠岡町</p> <p>「〇〇〇〇教室」係</p> <p>(表)</p>	<p>往復はがき</p> <p>50</p> <p>返信</p> <p>□□□□□□</p> <p>ご自分の名前</p> <p>ご自分の住所</p> <ul style="list-style-type: none"> ・希望コース、教室名 ・住所 ・氏名<small>ふりがな</small> ・保護者名 ・学校名 ・生年月日 ・学年 ・電話番号 ・ファックス番号 <p>(裏)</p>
---	---

幼児スイミング

対象 H14年4月2日～H16年4月1日生まれの方

クラス	募集人員	時間	内容
Y2(火)クラス	30人	15:15～16:30	★水と友達になることを目的とし、子どもの成長に合わせて無理なく練習 <時間配分> 練習 45分間 水遊び 15分間
Y3(水)クラス	22人		
Y4(木)クラス	23人		
Y5(金)クラス	16人		

学童スイミング

対象 小学生・中学生

クラス	募集人員	時間	内容
G2(火)クラス	2人	16:15～17:30	★水なれからクロールまでを練習し、水泳の基礎を学びます。
G3(水)クラス	14人		
G4(木)クラス	8人		
G5(金)クラス	9人		

★募集については、継続会員を差し引いた人数となります。

★ただし、スクールについては火曜日も実施します。

★準備体操について……………全クラスとも時間には15分の準備体操時間を含みます。

【受講料】 1ヶ月3,000円(月4回練習 振替え制度なし)申込時に4月～7月分(12,000円)を前納(8月は全クラス休講となります)

※指定用品 男女とも水着が指定になります。申込みはがきに水着のサイズを明記してください。(期間中は指定の水着で練習に参加となります)

■男子水着 1,785円 女子水着 3,465円【税込】 サイズは男女とも 110cm 120cm 130cm 140cm

■SSサイズ以上 男子1,890円 女子4,095円【税込】 ★キャップの指定はありません。

【申込方法】 ・申込みは往復はがき(電話や窓口申込は不可)

・はがき1枚で1名分(複数申込みの方は無効)

・消印のないものは無効

◆あて先 〒595-0805 泉北郡忠岡町忠岡東1-34-1

忠岡町スポーツセンター『スイミングスクール』係

◆記入方法(往復はがき)

・返信はがき(表)に受講者の住所、氏名を記入

・返信はがき(裏)に希望クラス、受講者氏名とふりがな、水着のサイズ、生年月日、年齢、住所、電話番号、保護者氏名を記入。

・平成18年以前に受講した経験者は『級』を記入

※忠岡町の住民の方を優先受付します。なお、町外の方も、定員に満たないコースの場合は受付します。

【申込締切】 3月14日(金)消印有効

各コースとも定員を超えた場合は抽選を行い、結果を返信します。

公開抽選日…3月18日(火)午後1時 スポーツセンター1階スタジオで実施

★公開抽選の参加・不参加は抽選の当落には関係ありません。

お問い合わせ先
忠岡町スポーツセンター

☎0725-22-8622

火～土 12時～21時

日・祝 12時～18時

★クラスの募集状況等についてはお答えできません。



行政 ファイル



☎22-1122

国民年金

【保険課】

▼学生納付特例制度

20歳以上の学生の方は、国民年金に加入しなければなりません。国民年金保険料の納付が困難で、所得が一定以下の学生であるならば学生納付特例制度を申請することができます。承認されると保険料の納付が猶予されます。申請は、学生納付特例申請書に必要事項を記入のうえ、学生であることを証明できるもの（学生証等）を添付し役場の年金窓口へ提出してください。

また今回申請から平成19年度の学生納付特例の承認を受けられた方で、平成20年4月以降も引き続き在学予定であることをあらかじめ把握できた方に対しては社会保険庁から3月下旬（2月下旬）において在学予定の把握できている方を対象としています。もしハガキがお手元に届かない場合は

合は堺西社会保険事務所にお問い合わせください。基礎年金番号等の事項を印字した学生納付特例申請書（ハガキ）をお送りします。

引き続き在学中の場合は必要事項を記入のうえ、返送していただければ、平成20年4月（平成21年3月）についても学生納付特例申請を行うことができます。ハガキ形式の申請書については学生であることを証明できるもの（学生証等）を添付する必要があります。

ただし在学される学校等に変更がある方はハガキ形式申請書により申請はできませんので、役場の年金窓口へ申請していただけますようお願いいたします。

▼保険料のお支払いは

平成20年4月分から月々の保険料が310円引き上げられ、月額14,410円（平成20年度）となります。国民年金保険料のお支払い方法によってはお支払方法が異なります。しかも、口座振替だと保険料のお支払い忘れの心配もなく、金融機関に支払いに行く手間も省けて便利です。

★早割（当月末振替）

税金

【税務課】

☎072・243・7900

▼固定資産土地・家屋価格等

縦覧帳簿と固定資産課税台帳がご覧になれます。町内に固定資産をお持ちの方に、平成20年度の土地・家屋価格等縦覧帳簿の縦覧を行います。また、固定資産税・都市計画税の計算基礎になります。固定資産課税台帳の閲覧も行いますので、ぜひご覧ください。

■期間 4/1（火）～6/2（用）

午前9時～午後5時30分（土・日・祝日は休み）

■場所 役場税務課

■必要なもの 印鑑と運転免許証など本人確認ができるもの

▼軽自動車の廃車手続きは4月1日（火）まで

軽自動車税は毎年4月1日現在で登録している車両の所有者に「1年分全額」が課税されます。故障や検査切れなどで使用しなくなったり、譲ったり、廃車・盗難で使えなくなった場合は、4月1日（火）までに

廃車・盗難で使えなくなった場合は、4月1日（火）までに

受付場所	車種	廃車をするとき	名義変更するとき
忠岡町役場 税務課	原付 50cc以下 原付 90cc以下 原付 125cc以下 小型特殊 フォークリフト ミニカー	★町外への名義、住所変更を含む 販売証明書 ナンバープレート 印鑑 (本人及び代理人)	販売証明書 印鑑 (新旧両方及び代理人)
軽自動車検査協会 大阪支所 和泉事務所	軽四乗用車 軽四貨物車 軽三輪車	電話 072-273-1561 所在地 堺市西区山田2丁190の3	
和泉自動車検査 登録事務所	軽二輪 250cc以下 二輪 小型 250cc超	電話 050-5540-2060 所在地 和泉市上代町官有地	

この日までに届出がない場合は、平成20年度も課税されます。（4/2以降に廃車しても還付はありません）

★確定申告はお済みですか？

★平成19年分申告・納税

【所得税・贈与税】

3月17日（月）まで

【個人事業者の消費税 及び地方消費税】

3月31日（月）まで

申告会場 テクスピア大阪
（3月17日（月）まで）

◎3/2（日）は開設します。

開催時間 9時～17時

泉大津市旭町22-45

会場は大変混み合いますので、ご自身で作成し郵送などにより早期に提出ください。

また、申告書は国税庁ホームページ「確定申告作成コーナー」を参考にいただければ、大変便利です。

(http://www.nta.go.jp)

【問】泉大津税務署

☎33・5601

▼振替納税をご利用ください

所得税と消費税及び地方消費税（個人事業者）の納税には、便利・安心・確実・手続き簡単な振替納税がご利用いただけます。新たにご希望の方は、『預貯金口座振替依頼書』を税務署と金融機関に提出してください。

★振替納税の納付日

【所得税・贈与税】

4月22日（火）

【消費税及び地方消費税】

4月24日（木）

【問】泉大津税務署

☎33・5601

納期のお知らせ

国民健康保険料 第12期分
介護保険料 第12期分
納期限は3月31日です

福祉「いきがい支援課」

▼平成20年度

福祉タクシー助成券交付
対象 身体障害者手帳1
・2級及び療育手帳A
を所持の方

交付内容 タクシー乗車基本
料金を助成・年間24枚
(年度途中の申請は月
2枚で計算)

申込受付 3月26日(水)～
持ち物 平成19年度分のタ
クシー助成券と手帳と
印鑑

※ご注意：使用できるのは、
4月1日から

【申請窓口】いきがい支援課
▼老人福祉農園利用者
(新規募集)

～農園での作業をとおして
心身の健康増進を～

場所 忠岡東2丁目309の
1

対象 町内在住65歳以上の方
区画数 32区画
負担金 1年あたり20000
円(水道料)

利用期間 平成20年4月1日
～平成22年3月31日
(2年間)

申込用紙配布及び申込期間
平成20年3月3日(月)
～12日(水)

持ち物 印鑑・健康保険証等

身分を確認できるもの
※申込多数の場合は抽選とな
ります
抽選日 3月18日(火)
用紙配布及び問合先
いきがい支援課

児童保育「教育委員会」

▼義務教育就学援助申請受付
◆申請書配布期間
3月6日～4月30日
・役場4階の教育委員会で
配布。

◆受付期間
3月17日～4月30日

◆認定・支給 教育委員会が
審査の上、決定します。

★昨年認定された方も、改め
て申請が必要です。

【問】 学事課
▼講師等希望者登録

①平成20年度小・中学校養護
学級介助員希望者登録

②平成20年度小・中学校講師
《常勤講師(産休臨時講師
等)、非常勤講師》希望者
登録

受付場所
①忠岡町役場秘書室(5階)
②教育委員会学事課(4階)

※いずれも履歴書に必要事項
を記載し提出
■受付時間 午前9時～12時
・13時～17時
(土・日・祝日は除きます)

△注意▽

いずれも必要が生じたとき
に採用しますので、登録され
た方すべてが採用されるもの
ではありません。また、採用
は所有免許状や教科などの条
件によるため、登録の順番は
関係ありません。

②は他の府県や大阪市・堺
市などで登録されているも、
登録できます。

★資格など詳しくは町ホーム
ページまたは学事課まで

募集

▼策定委員募集
『第4期介護保険事業計画』
『第5次老人保健福祉計画』

忠岡町では、65歳以上の高
齢者が5人に1人となり、超
高齢社会の到来も間近に迫っ
てきました。住みなれた地域
の中でお互いを支えあいなが
ら、いきいきとした生活を持
続できるように、本計画を策定
していきます。

ご意見・ご関心のある方、
策定委員としてご参加くださ
い。

■応募人数 2名程度
■応募資格 忠岡町在住の満
40歳以上の方

■応募方法 官製はがきに住
所、氏名、年齢、性別、電

話番号を明記の上、次まで
応募ください。

【応募先】
〒595-1080 忠岡
町忠岡東1の34の1 忠岡
町役場いきがい支援課あて

★直接窓口までお越しいただ
いても結構です。

■応募期間 3月25日(火)
まで(当日消印有効)

【問】役場いきがい支援課
ライオンズクラブ
大津川クリーンアップ作戦

「きれいな水辺で
未来につなぐ」
とき 3月16日(日)
午前9時～11時

【雨天中止】
地域のみなさん!
ぜひご協力ください。

【お問い合わせ先】
忠岡ライオンズクラブ
☎21・6700

▼春休みキッズテニス教室
△忠岡町テニス連盟主催▽
とき 3/22(土)・23(日)
・29(土)・30(日)

ところ 新浜テニスコート
対象 6～12歳児(保護者同伴)

Aコース 6～8歳：10名
(ミディアムボール使用)
Bコース 硬式使用：10名

参加費 1000円
申込締切 3/18(火)必着
ラケットレンタル料
別途500円必要

応募方法 ハガキに住所、保
護者氏名、児童氏名・生年
月日、連絡先を記載し、忠
岡北2丁目1の16 『NP
O法人 忠岡町テニス連盟
事務局キッズテニス申込』
あてへ

【問】担当役員(坂井) ☎0
90・8524・3831

パブリックコメント

▼忠岡町耐震改修促進計画
(素案)パブリックコメント
忠岡町耐震改修促進計画
(素案)を作成しましたの
で、本案に対するご意見等を
募集。

・閲覧場所 役場1階情報閲
覧コーナー・図書館

・募集期間 3月3日(月)
～21日(金)

・提出先 自治推進課
(シビックセンター5階)

【問】自治推進課

寄附・寄贈

愛の福祉基金へ2388円
横田 登様
(忠岡東3丁目)

忘れないで...

飼い犬の 狂犬病予防接種



★★★ 狂犬病って...

狂犬病ウイルスの 感染で発症

発症後は治療手段がなく死亡率はほぼ100%という極めて恐ろしい病気です

狂犬病は日本において1957年以降発生していませんが、近年海外滞在中に犬に咬まれ、帰国後狂犬病を発症し死亡するという例が報告されました。狂犬病は近隣のアジア諸国をはじめほとんどの国で発生し、年間約4〜6万人が死亡しています。

飼い犬登録や狂犬病予防注射は、狂犬病予防法に定められた義務です。必ず接種させましょう。

平成20年度 飼い犬登録と 狂犬病予防注射のお知らせ

ご都合にあわせて、もよりの会場へ
お越しください。

※4/9・10は午前9時で雨天の場合は中止します。

実施日	時間	会場
4月9日 (水) ※雨天中止	9:30~10:30	高月北集会所前
	10:50~12:00	高月コミュニティセンター前
	13:30~14:30	北出2丁目集会所前
	14:50~16:00	青空集会所前
4月10日 (木) ※雨天中止	9:30~10:30	北区集会所前(南3丁目)
	10:50~12:00	総合福祉センター前
	13:30~14:30	文化会館駐車場前
	14:50~16:00	忠岡町公民会館前
4月12日 (土) ※雨天決行	13:30~16:00	忠岡町役場正面玄関前

【問】生活環境課 ☎22-1122 (内193)

左表の日程で、町と獣医師が各会場を巡回しますので、ご都合のよい会場までお越しください。

なお、体調不良の犬は接種できない場合があります。予定日に注射を受けることができない場合は、後日、最寄りの動物病院で注射を受けてください。

料金 6,200円

【内訳】登録料 3,000円 注射料 2,650円
済票交付 550円

★平成7年度以降に飼い犬登録済みの場合は、登録料3,000円は必要ありません。

★当日はつり銭のいらぬようご用意ください。

★注射のときに犬が暴れますので、首輪等が抜けないよう、また、なるべく大人の飼い主が連れてくるようお願いします。

町営葬儀(祭壇)料金

祭壇の種類	町内の住民	町外の住民
らいこう (斎場でのご利用はできません)	80,000円	120,000円
れんげ	60,000円	90,000円
くじゃく	40,000円	60,000円
神式	60,000円	90,000円

※祭壇・斎場使用料については、町外の方は、条例により1.5倍の料金を適用。

町営葬儀(住民課)

民営葬儀が多い昨今ではありますが、本町でも以下の町営葬儀がありますので改めてご案内します。

【斎場使用料金】

2日間 1・2階使用

◆町内の住民

52,000円

◆町外の住民

78,000円

【火葬料金】

◆町内の住民

10,000円

◆町外の住民

15,000円

岸和田市吉井町と磯上町の住民の場合は本町住民と同一料金

【棺おけ料金】

◆普通(180×48×38cm)

10,000円

◆特大(190×56×42cm)

20,000円

◆小人用(135cm)

7,000円

◆幼児用(75cm)

4,500円

※町内・外の区分はありません。

車上ねらい注意報!

・社内にカバンや衣類をおかない!
・車のガラスを割られても7万円の損害!
・車上ねらいの被害にあわないため

『車内からつば宣言!』

泉大津警察署 泉大津警察管内防犯協議会 忠岡町防犯委員会

平成20年度

町・府民税の主な改正点について

【問】役場 税務課 ☎0725・22・1122

前年に比べ所得が減少した人への経過措置

平成19年中の所得が平成18年中に比べて減少し、平成19年の所得税が課税されなくなった時、税源移譲による所得税での負担調整が出来ない場合があります。その場合、平成19年度町・府民税(平成18年中所得)に限り、税源移譲前の税率で再計算し、納付済みの額に応じて還付します。

対象となる方は、平成19年度町・府民税所得割額(平成18年中所得・分離課税所得を除く)の課税があり、平成19年中の所得が減る等で、平成19年の所得税が課税されない人。

★住宅ローン控除等で所得税が非課税の人、平成20年度町・府民税(平成19年所得)の課税所得(分離所得を含む)が所得税と住民税の人的控除の差の合計額を超える人、平成19年中に死亡したり、海外に転出したりし、平成20年1月1日現在に日本国内に居住していない人は対象外となります。
平成20年7月中に減額申請書を平成19年度住民税が課税された市区町村(平成19年1月1日にお住まいの市区町村)に提出してください。

老年人者非課税措置廃止に伴う

税額軽減措置がなくなります

65歳以上の方で、昭和15年1月2日以前に生まれた方に適用されていた非課税措置(前年中の合計所得が125万円以下)が、平成18年度町・府民税課税分以降廃止されました。

また、急激な税負担を軽減する経過措置として、平成18年度には税額の3分の2、平成19年度分には税額の3分の1が本来の税額より軽減されていましたが、平成20年度よりこの経過措置がなくなります。

平成20年度町・府民税の申告書を発送致しました

平成20年度町・府民税の申告書を発送致しましたが、申告はお済みですか。

平成20年1月1日現在に忠岡町にお住まいで、平成19年中に所得(公的年金等を含む)のあった方で、社会保険料控除、生命保険料控除、地震保険料控除(旧長期損害保険料)、医療費控除等を受けようとする場合は、所得税の確定申告書、町・府民税申告書の提出、または会社での年末調整時に申告をする必要がありますので、申告してください。なお、各控除の内容につきましては、20年1月の町広報をご参照ください。

★平成19年中の所得が平成18年中に比べて減少し、平成19年の所得税が課税されなくなった場合、税源移譲によって負担増となった平成19年度町・府民税(平成18年中所得)を減額する措置があります。この措置を受けるには、平成19年所得税の確定申告書または、平成20年度の町・府民税の申告が必要になりますので、対象と思われる方は3月17日(月)までに申告してください。

平成20年度町・府民税の住宅ローン控除の申請はお済みですか

住宅ローン控除(平成11年1月1日から平成18年12月31日までの入居者が対象)の申告書を平成18年分の「給与支払報告書」または「確定申告書」において「住宅ローン控除」を申告されている方に送付させて頂きましたが、本町税務課または税務署に申請はお済みですか。

★平成20年度の申請期限は3月17日となり、期限を過ぎますと適用できませんので、本町ホームページの住宅ローン控除申告書作成ツール等をご利用頂き申告してください。なお、給与所得のみの方で、本町に申告書を提出される方につきましては、必ず源泉徴収票を添付してください。

★住宅ローン控除とは別に、医療費控除等がある方につきましては、確定申告をして頂き、平成20年度町・府民税の住宅ローン控除の申請書を確定申告受付場所にて提出してください。

お知らせ

申告書発送と府民税の住宅ローン控除

下水道職員をよそおった不審者にご注意を!

下水道職員を装った不審者による下水道受益者負担金の集金詐欺にご注意ください。

不審に感じたら、役場下水道課までお問い合わせください。【問】下水道課 ☎22-1122

【問】泉大津警察署 ☎21・1234

住民一人ひとりが気をつけて、事故のない明るい町をつくりましょう!

『交通事故死ゼロを目指す日』

2月20日は

★優良運転者表彰の対象は毎年1回以上講習を受ける必要があります。【問】建設課

★安全運転講習カードを持参してください。

とき 4月2日(水) 3日(木) (受付 午後6時30分)

安全運転者講習会

麻しん風しん混合ワクチン (MRワクチン) 予防接種について

以下に該当するお子さんで、麻しん風しん混合ワクチン (MRワクチン) 予防接種をまだ受けておらず、接種を希望される方はできるだけ早く接種を済ませましょう。

●対象となるお子さん

- (第1期) 満1歳～2歳未満のお子さん
- (第2期) 平成20年4月に小学校入学を控えたお子さん
(平成13年4月2日～平成14年4月1日に生れたお子さん)



★1回の接種で、麻しん(はしか)と風しん(3日はしか)の免疫をつける予防接種です。どちらかにかかったことのあるお子さんは、MRワクチンか、かかっていない方のワクチンを接種します。麻しん風しん両方にかかったことのあるお子さんは接種を受ける必要はありません。

★第1期の対象のお子さんは2歳のお誕生日の前日まで、第2期の対象のお子さんは、平成20年3月31日までに接種を済ませてください。これをすぎると公費で接種することはできません。

●費用：無料 母子手帳と予診票を持参してください。(予診票がない場合は、保健センターか接種医療機関にて配布しますので、申し出てください。)

※事前に下記の医療機関にご連絡のうえ直接医療機関に来院ください。

麻しん風しん混合ワクチン予防接種実施医療機関一覧

安藤外科整形外科医院	忠岡東1-39-29	☎22-5515
おくだ医院	忠岡東1-21-27	☎31-0728
中川クリニック	忠岡東2-22-15-13	☎22-1611
広部クリニック	忠岡東1-40-25	☎32-1831
真嶋医院	忠岡東1-15-17	☎32-2481
村田内科	高月北2-16-34	☎46-3700
やぎ医院	忠岡東1-7-6	☎23-8864
八木レディースクリニック	忠岡東1-22-39	☎20-0312

大阪府が実施する
肝炎ウイルス検査

◎検査場所 大阪府の各保健所または、府内医療機関
(町内の医療機関でも検査できます)

◎期間(予定) 平成21年3月31日まで

◎費用 無料

◎項目 B型・C型肝炎検査

◎対象 過去に肝炎ウイルス検査を受けたことがない20歳以上40歳未満の府民

★詳しいことは、保健所にお問い合わせください。

大阪府和泉保健所
大阪府地域保健福祉室
☎06・6942・9888

募集中！ 子育て世帯の皆様のご登録

企業・団体のご協賛

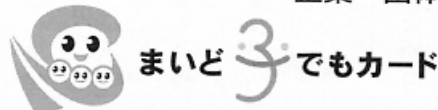

大阪府では、子育て世帯を社会全体で応援するため、企業などの協賛で、シンボルマークのついた携帯電話画面などを店舗で提示することで割引・特典などのサービスが受けられる事業をスタートしています。

(対象は18歳未満の子どもを育てている世帯)

「まいど子でもカード」 <http://www.maidokodemo.jp>

【問】大阪府子育て世帯応援事務局 ☎06-6452-6188

◆役場の各種相談◆

【法律相談】 3/26(火) 13:30～
役場3階交流センター 当日9時から
電話受付(先着6名)

自治推進課 ☎22-1122

【行政相談】 電話受付(自治推進課)

☎22-1122

【人権相談】 3/18(火) 13:30～15:30

いきがい支援課横相談室 14日(金)までに電話申込 人権平和室 ☎22-1122
※人権相談については5階人権平和室で随時相談に応じています。

【労働相談】 3/27(木) 13:30～15:30

いきがい支援課横相談室 直接会場へ

【消費生活専門相談】 3/6・13・27(木)

13:30～15:30 役場3階ミーティングルーム 直接会場へ

【女性の悩み】 3/19(火) 13:00～16:00

文化会館3階相談室 14日(金)16:00までに文化会館事務所に電話申込

文化会館 事務所 ☎33-1151

【児童・障害児相談】

すこやか推進課 ☎22-1122

【介護・高齢者福祉】

地域包括支援センター ☎32-0294

◆総合福祉センター◆

☎22-0350

●なつかしの映画会 3/4(火) 13:30～

●バンパー会 3/11(火) 13:30～

●カラオケ大会 3/18(火) 13:00～

☆民謡踊り教室 月・水・金 13:30～

☆囲碁・将棋 火・木 13:00～

☆大正琴 第1・3木 10:00～

☆にこにこクラブ 木 13:30～

☆ハワイアン・フラ教室 金 10:30～

◆東忠岡老人いこいの家◆

☎22-1567

●なつかしの映画会 3/14(金) 10:30～

☆カラオケクラブ 月～金 13:30～

☆ビーズクラブ 月 10:00～

☆大正琴クラブ 火 10:00～

☆ハワイアン・フラ教室 木 10:30～

和泉保健所だより

☎41-1342

★一般健康相談・循環器検診

3/10・24(月) 受付9時30分～10時30分 有料・要電話予約

★エイズ・クラミジア検査・相談

抗体検査 2/10・24(月)

受付14時～16時 ※電話相談可

★こころの健康相談 随時(要電話相談)

保健センター

役場 2 階
tel 22-1122(内250~252)
fax 22-8663
メールアドレス
hokenc@town-tadaoka.jp

予防接種



▼BCG

3/13(木) 13時30分~14時【受付】

対象：生後6ヵ月未満

★BCGは4ヵ月健診時に実施しています。(個別通知)

★4ヵ月健診までに接種を希望する方は保健センターまでお問い合わせください。

健診



▼1歳6ヵ月児健診

3/6(木)

13時30分~14時【受付】

▼2歳6ヵ月児歯科健診

3/4(火)

13時~13時15分【受付】

▼4ヵ月児健診

3/13(木)

13時15分~30分【受付】

▼3歳6ヵ月児健診

4/1(火)

13時30分~14時【受付】

【各健診に必要なもの】

▼予防接種：母子手帳

健診：母子手帳と通知書

▼身長・体重測定日

3/28(金)

10時~11時【受付】

母子の教室



▼離乳食講習会(予約不要)

3/13(木)

13時30分~14時【受付】

▼お母さんの勉強室

3/11(火)

10時15分~正午

【予約受付中】

▼マタニティー・クラブ

3/7(金)

お産の話

3/14(金)

沐浴の実習と歯のお話

3/21(金)

心と体のリラックス体操



健幸教室



▼機能訓練教室

3/12・26(水)

13時30分~15時

対象：心身に障害のある方

▼歌体操

3/18(火)

13時30分~15時

対象：高齢者

子育て支援センター

チューリップ保育園

☎ 20-0331
fax 20-0335

育児相談やサークル活動のお手伝いもしています。ぜひご利用ください。

【予約制の行事(電話予約)】

▼子育て広場

3/10(月) 9時30分~11時

2歳以上のお子さんと保護者【3/4(火) 10時~13時 受付※】

▼子育て広場

▼健康相談

3/10・24(月)

13時30分~15時

▼健康料理教室

3/17(月) 10時~

対象：60歳以上の方

▼男子厨房に入ろう教室

3/25(火) 10時~

対象：男性(年齢制限なし)

▼ヘルシーレストラン

3/26(水) 10時~

【予約受付は3/5から】

▼3月のお誕生会

3/12(水) 10時~11時

3月生まれのお子さんと保護者【3/6(木) 10時~13時 受付※】

※10時~13時に電話予約を受け付け、その後抽選ではずれた方のみ折り返し連絡させていただきます。

【予約不要の行事】

▼オープンスペース

3/18(火)

10時~11時

▼一緒に遊ぼう

3/26(水)・27(木)

10時~11時

▼0歳児以上

10時~11時

▼1歳以上のお子さんと保護者(雨天中止)

10時~11時

10時~11時

出前保育(予約不要)

パネルシアター・ふれあい遊び
体操・親子ゲームなど! 楽しいよ!!

■ 3月5日(水) ■ 忠岡町児童館ふれあいホール

■ 0歳児以上のお子さんと保護者

【問】チューリップ保育園 ☎20-0331

ひとの動き

人口 18,489人(-18人)
男 9,004人(-14人)
女 9,485人(-4人)
世帯 7,475(-5)

《2008年1月末現在》

安心・安全のまち 忠岡町

天候や諸事情により行事の中止や内容が変更になる場合がありますのでご了承ください。

3月の行事カレンダー

日	月	火	水	木	金	土
<div style="display: flex; justify-content: space-between;"> <div style="width: 45%;"> <p> ②役場 ③保健センター ④児童館 ⑤ふれあいホール ⑥スポーツセンター ⑦文化会館 ⑧忠保保育所 ⑨チューリップ保育園 ⑩総合福祉センター ⑪新浜緑地 ⑫東忠保保育所 ⑬町民グラウンド </p> <p>◆=予約が必要です。</p> </div> <div style="width: 45%; border: 1px solid gray; padding: 5px;"> <p>【ゴミ収集日の凡例】</p> <p>一般ゴミ⑭…馬瀬、北出、高月南、高月北</p> <p>一般ゴミ⑮…新浜、忠岡南・中・北・東</p> <p>ペット(西側)…南海線西側</p> <p>ペット(東側)…南海線東側</p> <p>資源(西側)…南海線西側</p> <p>資源(東側)…南海線東側</p> </div> </div>						1
2	3	4	5	6	7	8
	 <p>・2歳6ヵ月歯科健診 ◎13:00～</p> <p>・スキップ ◎10:30～</p>	<p>・2歳6ヵ月歯科健診 ◎13:00～</p> <p>・スキップ ◎10:30～</p>		<p>・1歳6ヵ月健診 ◎13:30～</p> <p>・消費生活専門相談(16P)</p>	<p>・マタニティクラブ ◎13:30～</p>	
	資源(西側)	一般ゴミ(A) ペット(東側)	一般ゴミ(B)	資源(東側)	一般ゴミ(A) ペット(西側)	一般ゴミ(B)
9	10	11	12	13	14	15
町民マラソン大会 大津川河川公園 8:30～	<p>・健康相談 ◎13:30～</p>		<p>・機能訓練教室 ◎13:30～</p> <p>◆お誕生会 ◎10:00～</p>	<p>・忠中卒業式 9:30～</p> <p>・4ヵ月健診 ◎13:15～</p> <p>・BCG接種 ◎13:30～</p> <p>・消費生活専門相談(16P)</p>	<p>◆子育て広場 ◎10:00～</p> <p>・マタニティクラブ ◎13:30～</p>	
	資源(西側)	一般ゴミ(A)	一般ゴミ(B)	資源(東側)	一般ゴミ(A)	一般ゴミ(B)
16	17	18	19	20	21	22
	<p>・忠幼、東幼卒園式 9:30～</p> <p>・健康料理教室 ◎10:00～</p>	<p>・忠小、東小卒業式 9:30～</p> <p>・人権相談(16P)</p> <p>◆歌体操(17P)</p>	<p>◆女性の悩み相談(16P)</p>	春分の日	<p>◆園庭開放 ◎10:00～</p> <p>・マタニティクラブ ◎13:30～</p>	
	資源(西側)	一般ゴミ(A) ペット(東側)	一般ゴミ(B)	資源(東側)	一般ゴミ(A) ペット(西側)	一般ゴミ(B)
23	24	25	26	27	28	29
<p>・児童館フェスティバル(3P)</p> <p>・おもちゃの病院 ◎14:00～</p>	<p>・チューリップ保育園卒園式 10:00～</p> <p>・健康相談 ◎13:30～</p>	<p>・忠保、東保卒園式 10:00～</p> <p>◆男子厨房(17P)</p>	<p>◆法律相談(16P)</p> <p>◆ヘルシーレストラン ◎10:00～</p> <p>・機能訓練教室 ◎13:30～</p>	<p>・消費生活専門相談(16P)</p> <p>・労働相談(16P)</p>	<p>・身長・体重測定日 ◎10:00～</p>	
	資源(西側)	一般ゴミ(A)	一般ゴミ(B)	資源(東側)	一般ゴミ(A)	一般ゴミ(B)
30	31	 <p>粗大ごみ申込みセンター</p> <p>電話 0800-123-5353</p> <p>ファックス(聴覚障害者用) 0800-500-5300</p>				<p>◆平成20年10月1日から一般家庭ごみの収集・処分が有料になります。</p>
	資源(西側)					