

# ただおか

【今月のページ】

- ・当初予算……………4・5P
- ・ブロック塀等の撤去補助創設…13P
- ・役場の組織が変わります……………14P
- ・あすなろ未来塾……………19P
- ・スポーツ少年団/スポーツ連盟……………20・21P

編集・発行 忠岡町町長公室人権広報課

〒595-0805 大阪府泉北郡忠岡町忠岡東1-34-1 ☎(0725)22-1122

H P <https://www.town.tadaoka.osaka.jp/> Eメール [tadaokajinken@town-tadaoka.jp](mailto:tadaokajinken@town-tadaoka.jp)



▲健康・長寿はここから！(4月リニューアルオープンするスポーツセンター)

夢がひろがります

(4月オープンの認定こども園)



いよいよ4月から、水道事業が広域事業団としてスタートします。無理・無駄を省き、持続可能なまちをつくるために、今後も生活に密着する分野での広域化を積極的に推進するとともに、更なる行財政健全化を実施して参ります。

第三に『防災・減災対策』の推進です。昨年、本町に甚大な被害をもたらした台風21号や過去の大震災を教訓に、「伝えるから伝わる」を目指した減災対策に、取り組んでまいります。

これら諸施策に取り組む中、「安全で安心なまち」「健康・長寿のまち」の実現と共に「皆様と共働できるまち」を目指して参りたいと考えております。住民皆様には、今後ともなお一層のご支援とご協力を賜りますようお願い申し上げます。

いよいよ新元号とともに新たな時代の幕開けとなる中、住民皆様もさまざまな場所で希望を胸に、心新たにスタートされていること存じます。

本町も10月に忠岡村から130年、町制施行から80周年という佳節を迎えます。これも多くの住民皆様方のご尽力の賜物と深く感謝致しております。

このパトンを次の未来に繋げるため、持続可能なまちづくりに取り組み、『小さなまちの大きな夢・希望』の実現を目指して参りたいと決意しております。そのため、今年度は特に次の三点を柱に様々な施策を展開して参りたいと考えております。



忠岡町長  
和田吉衛

### 『小さなまちの』

### 大きな夢・希望』

## 『さあ投票 選挙の主役は あなたです』

大阪府知事及び大阪府議会議員選挙

2019年 4月7日(日)

午前7時～午後8時

忠岡町議会議員選挙

2019年 4月21日(日)

午前7時～午後8時

# 祝 ご卒業



▲いよいよ忠岡から旅立ちます（忠岡中学校）



▲懐かしい校庭で（忠岡中学校）



▼元気いっぱいに園歌を歌いました（東忠岡幼稚園）



▼いつまでも忘れないよ（忠岡幼稚園）



▲ちょっぴり緊張してるかな（東忠岡小学校）



▲お別れの歌を合唱  
（忠岡小学校）  
▼卒業証書をしっかりと手に！  
（東忠岡小学校）

▶園前で仲良しの友だちと：  
（忠岡幼稚園）



未来をつくる

# 「認定こども園開園」

## ピープル忠岡チャイルドスクール



いよいよ4月から、忠岡小学校区内で認定こども園が開園します。

発達段階に応じた質の高い教育・保育環境の提供を図るとともに地域子育て支援の機能、病児保育、一時預かりなどを実施します。

また、育児相談や情報交換の場としてもご利用いただけます。お気軽にご利用ください。

☎ 0725・20・0555

▲ 見学会の様子 ▲

### 新しいまちづくりが始まります！



▼年間を通じて利用できる温水プール



## ～健康・長寿と交流の場～ スポーツセンター リニューアル・オープン



温水プールを再開し、指定管理者㈱コパンによる、民間事業者のノウハウを活用した、多彩なスタジオプログラムをご用意して、皆さまのお越しをお待ちしています。

【問】コパンスポーツセンター忠岡  
☎ 0725・22・8622

## 持続可能なまちづくり 水道事業が広域化

【忠岡水道センターは役場4階】

4月から、水道事業は大阪広域水道企業団と統合します。なお、引き続いて、より安全・安心な水の供給を行っていきます。

## 一人ひとりが 色々な思い出を胸に…



▲ 想いのこもったお花をもって…  
(東忠岡幼稚園)  
▲ 在校生の祝福をうけて  
(忠岡小学校)





# 当初予算

2019年度

## 忠岡町予算総額

118億2,186万円

2019年度当初予算は、一般会計については前年度当初比2.7%増の66億7,700万円となり、特別会計を加えた総額は、前年度当初比1.8%減の118億2,185万7千円となりました。

### 一般会計予算の概要

一般会計の増の要因は、幼保連携型認定こども園が開設することに伴い、町立忠岡保育所及び忠岡幼稚園に係る維持管理経費等が減となったものの、認定こども園開設に伴う施設型給付費や補助金の増、及び忠岡小学校空調等整備事業などの過去に発行した起債の元金償還発生による公債費の増などを計上したことによるものです。

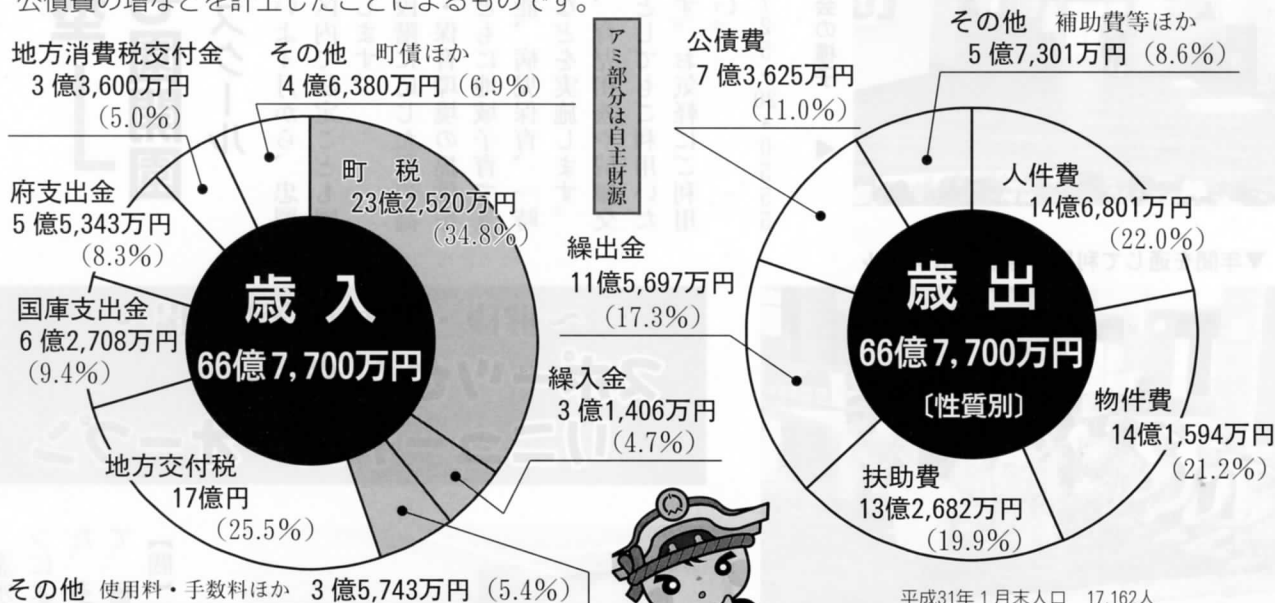

住民1人当たりの歳出予算額

〔目的別〕

389,057円/人

総務費  
59,746円  
〔56,614円〕

民生費  
141,659円  
〔131,026円〕

公債費  
42,900円  
〔39,870円〕

衛生費  
44,256円  
〔45,460円〕

土木費  
37,316円  
〔36,109円〕

教育費  
35,835円  
〔40,601円〕

消防費  
18,589円  
〔18,639円〕

議会費ほか  
8,756円  
〔8,660円〕

### 会計別予算額

水道事業会計での皆減については、大阪広域水道事業団への統合によるものです。

(単位: 千円; %)

会計名	予算額	前年度予算額	増減額	増減率
一般会計	6,677,000	6,501,000	176,000	2.7
特別会計	5,144,857	5,183,000	△38,143	△0.7
国民健康保険事業勘定特別会計	1,970,725	2,008,000	△37,275	△1.9
介護保険特別会計	1,604,426	1,590,000	14,426	0.9
後期高齢者医療特別会計	461,499	447,000	14,499	3.2
下水道事業特別会計	1,108,207	1,138,000	△29,793	△2.6
企業会計	0	352,023	△352,023	皆減
水道事業会計	0	352,023	△352,023	皆減
合計	11,821,857	12,036,023	△214,166	△1.8

#### 自主財源、依存財源とは……

「自主財源」は町が自主的に収入できる歳入のことで、町に納められる税金や施設の使用料、住民票の交付手数料などがあります。

「依存財源」は町が自主的に収入できない歳入のことで、国から交付される地方交付税や国・府補助金、町債などがあります。

#### 目的別、性質別予算とは……

「性質別」は、人件費、物件費、普通建設事業費など「経済的性質ごとに分類」して表す方法のことをいいます。「目的別」は議会費、総務費、民生費など「町がどんな行政目的のためにどれくらいの支出をするのか」という視点から分類する方法です。

2019年度当初予算に計上した主要な事業を、「子育て支援の充実、安心・安全なまちづくり、その他重点事業」の3つに区分して紹介します。



## 2019年度予算の主な施策

### 子育て支援の充実



- (仮称) 東忠岡地区認定こども園整備事業 (実施設計等)

【新規：42,188千円】

東忠岡地区において幼保を一本化し、2021年4月こども園の開園に向け、実施設計等を行う

- 就学前施設給食費無償化事業

【新規：9,794千円】

保育所の給食費無償に加え、就学前施設の3歳以上の給食費を無償化し、子育て世帯に係る支援の充実を図る

- 小中学校教育用コンピュータ更新事業

【39,399千円 (うち拡充分17,280千円)】

2020年度からの新学習指導要領に対応するため、小中学校のコンピュータを更新し、ICT教育の推進を図る

- ブロック塀等の安全確保事業補助金

【新規：3,000千円】

震災時、倒壊の危険性がある民間所有のブロック塀の撤去に補助金を交付することにより、通行人の安全確保を図る

- 災害情報伝達システム導入事業

【新規：944千円】

災害情報等を確実、迅速に伝達し、円滑な行動につなげるためシステム導入する

- スポーツセンターエレベーター耐震化整備工事

【新規：25,650千円】

指定避難所に指定されているスポーツセンターのエレベーターの耐震化等を実施し、スポーツセンター利用者の安全確保及び災害時に避難者の生活環境改善を図る



### 安心・安全なまちづくり

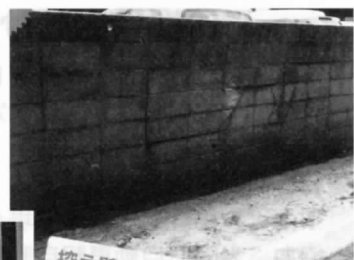

### その他重点事業



- 都市公園遊具等整備事業

【新規：2,600千円】

都市公園の老朽化した遊具等の更新を実施する

- 英語教育関係事業

【6,294千円】

就学児童等を対象に、体験セミナーやレッスンを実施する

- あすなろ未来塾事業

【4,993千円】

学習機会の拡充を図るため、『あすなろ未来塾』を実施する

### 地方交付税って…?

地方交付税は、団体間の財源の不均衡を調整し、すべての地方団体が一定の水準を維持しうるよう財源を保障する見地から、国税として国が代わって徴収し、一定の合理的な基準によって再配分するものです。

地方交付税の原資は法定されており、所得税、法人税、酒税、消費税の一定割合及び地方法人税の全額とされています。

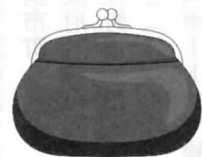

# 大阪府 消防表彰式

【忠岡町防火協力会】

大阪府知事表彰

【一般消防功労表彰】

忠岡町防火協力会

奥 肇 理事



(忠岡東1)

【消防団員】

・日本消防協会会長表彰

## 春の全国火災 予防運動を実施



本町においても、防災行政無線を用いた広報や消防車による巡回宣伝、高齢者家庭への防火訪問、事業所へ立入検査を行い、防火意識の高揚を図りました。

【精績章】

橋本 正義 分団長

・大阪府知事表彰

【消防功労章】

森野 良一 班長

・大阪府消防協会会長表彰

【永年勤続章】

新城 正俊 部長

・大阪府消防協会会長表彰

【精勤章】

佐藤 憲三 団員

岩田 光平 団員

山本 孝頼 団員

村田 耕平 団員

川野 祐司 団員

田中 一人 団員

田中 志人 団員

【消防職員】

・消防庁長官表彰

【功労章】

森野 博志 消防司令長

【永年勤続功労章】

花野 勝也 消防司令

・大阪府知事表彰

【消防勤続功労章】

柏木 忠司 消防司令

### 忠岡消防本部

消防庁長官

並びに大阪府知事より

### 緊急消防援助隊表彰

(平成30年7月豪雨災害の活動)

### 《防犯講演会》

#### 「笑いで防犯！」

3月16日ふれあいホールにおいて、防犯委員会(花野淳一会長)主催の落語家・笑福亭松枝氏による防犯落語を開催。多数の参加者は、楽しく防犯を学びました。



▲楽しく学ぶ落語で防犯

亭松枝氏による防犯落語を開催。多数の参加者は、楽しく防犯を学びました。

《忠岡町防犯委員会

からお願い》

### 一戸一灯運動

#### にっこり協力を!

一軒一軒が門灯や玄関灯を点灯することによって、犯罪を減少させる運動です。点灯時間は「就寝まで」・「夜通し」など、ご協力いただける範囲でお願いします。

犯罪者は人の目と明るい所をきらいます!

### 高齢者体験・実践型

#### 交通安全教室

高石自動車スクールで、走行時の安全確認などの点数を競う「体験・実践型交通安全教室」が開催されます。参加者に粗品・入賞者には賞品! 対象 65歳以上の有免許者 日時 5月17日(金) 8時45分役場前集合(車で送迎) 12時頃終了予定 申込締切 5月10日(金) (定員があります)

申込み 建設課

## のびのびパス ポートを配付

本町と連携市町(※参照)の小中学生を対象に、連携市町内の対象の教育関連施設や民間施設などに原則として無料で入場できる『のびのびパスポート』を配付しています。

- 町立学校に通学する児童や生徒には学校を通じて配付
- 町内在住で連携市町以外の学校に通学する児童や生徒については個別に配付しますので、次の2つの書類を持参の上教育総務課(4階)までお越しください。

①町内在住を

確認できる書類:

窓口にお越しの保護者の住民票・運転免許証・健康保険証のいずれか

②お子さんの通学先の学校が確認できる書類:  
入学許可証または学生証

※連携市町

《大阪府》堺市、岸和田市、泉佐野市、田尻町、忠岡町など(詳しくは『のびのびパスポート』で検索!)

【問】教育みらい課

対象世帯	申請時に必要なもの
①在宅にて紙おむつを常時使用している 要介護3以上の方を介護している世帯	●印鑑 ●介護保険証
②在宅にて腹膜透析をおこなっている方 がいる世帯	●印鑑 ●障害者手帳
③障害者総合支援法により、ストマ用装 具（蓄便袋、蓄尿袋）、または紙おむ つの給付を受けている身体障がい者が いる世帯	●印鑑 ●障害者手帳

減量したくても  
減量できない世帯の方へ  
**「ごみ指定袋を配布**

本町では一般家庭ごみの有  
料収集を行っており、みなさ  
まにはごみ減量にご協力いた  
だいておりますが、減量した  
くても減量できない左表の世  
帯に、ごみ指定袋を無料で一  
定量配布しています。

2019年4月1日から、

2020年3月31日までの申  
請で、対象の世帯の方は、生  
活環境課まで申請してくださ  
い。

【配布枚数】

1年間で45リットル袋60枚

※配布枚数は、対象となる期

間により変わります。

【申請窓口】生活環境課

※いずれも在宅の方が対象と

なります。病院、施設等に

入院（所）の方は対象外と

なります。

## 愛犬に愛情一本!! 犬の登録と狂犬病予防注射

### ●狂犬病予防注射

持参するもの：事前に郵送された案内状

注射料金：3,250円

### ●犬の登録

登録と注射料金：6,250円

(内訳：登録手数料3,000円+注射料金3,250円)

実施日	時間	会場
4月8日(月)	10:30~11:30	①福祉センター
	13:30~14:30	②北区集会所前
	15:00~16:00	③高月北集会所前
4月9日(火)	10:30~11:30	④忠岡町役場正面玄関前
	13:30~14:30	⑤福祉センター
	15:00~16:00	⑥青空集会所前

## 古紙・古布の集団回収 にご協力ください

各地区の子ども会、自治会では古紙・古布の集団回収を実施しています。子ども会等に加入していない世帯の方も無料で回収していますので、家庭ごみの減量のためにご協力をお願いいたします。

【回収対象】・古紙（段ボール、新聞、雑紙、紙パック等）

・古布（古着等）

【回収日】 ※(子)は子ども会

第1日曜日	高月北(子)、北出(子)、 青空(子)、南区(子)
第2日曜日	高月南(子)、北区(子)
第3日曜日	馬瀬(子)、西区(子)
第4土曜日	東区(子)
第4日曜日	若竹自治会、中央(子)
毎週月曜日	アステージ忠岡
毎週火・金曜日	ライオンズマンション 泉北忠岡

## 商工会だより

### 新規学卒者を 採用された企業

のみなさまへ

忠岡町新規学卒就職者  
激励委員会（町内企業、  
忠岡町、商工会で構成）  
では、毎年忠岡町内事業  
所に就職された新規学卒  
者に就職応援記念品をプ  
レゼントしています。こ  
れは、忠岡町の企業に新  
しく社会人として就職さ  
れた皆様に歓迎し応援す  
るため実施しているもの  
です。  
プレゼントの実施は、

該当事者把握の関係上5月  
下旬を予定。該当する方  
がありましたら、委員会  
まで企業名、氏名、性別  
等をご連絡（登録）くだ  
さい。

登録締切

4月12日(金)

【問】忠岡町商工会

(激励委員会事務局)

TEL 33・3208

このマークを見かけ  
たら、援助と配慮を  
お願いします。



ヘルプマーク

毎月16日は  
『ストップ。地球温暖化デー』  
省エネを心がけましょう

## 後期高齢者医療 人間ドック費用の一部助成

費用の助成を受けるには、役場の担当窓口に必要な書類をお持ちいただき、申請する必要があります。

なお、各年度中（4月1日～翌年3月31日）1回の受診に対し、26,000円を上限として費用の一部を助成します。

《申請に必要なもの》

1. 人間ドックの領収書の写し
2. 検査結果通知書の写しなど
3. 被保険者証
4. 口座情報がわかるもの
5. 印かん

《注意事項》

人間ドックを受診された方は、申請されるまでの間、領収書等を大切に保管願います。



## 後期高齢者医療の助成 〔健康診査・歯科検診〕

### ①健康診査

「健康診査受診券」を、4月下旬～5月上旬にお送りします。（年度中に新たに75歳になる方は誕生月の翌月上旬から順次送付）

指定する医療機関等において、年度中（翌年3月31日まで）に1回、無料で受診することができます。受診の際は、事前に医療機関等にご連絡の上、受診券と被保険者証を忘れずにお持ちください。

ただし、以下に該当する方は対象外となります。

- ①病院・診療所に6カ月以上継続して入院中の方
- ②特別養護老人ホーム、介護老人保健施設、護養

- ②特定不妊治療を受けた  
していること
- ①助成金の交付を申請する  
年度の4月1日から  
申請日に至るまで、夫  
婦の両者が本町に居住  
していること

特定不妊治療（体外受精等）にかかる費用の一部（1回の助成につき上限5万円）を助成。  
対象となるのは左記の①②③を満たすご夫婦です。

③大阪府特定不妊治療費助成事業実施要綱に基づく大阪府特定不妊治療費助成事業承認書の交付を受けていること

【問】保健センター  
☎22・1122

## 特定不妊治療費助成金交付事業

老人ホーム、障害者支援施設などの施設に入所または入居している方

※退院・退所したなど事情変更があった場合は、受診券を発行いたしますので、お問い合わせください。

### ②歯科検診

平成30年4月から、口腔機能の低下や肺炎等を予防するため、歯科健診を実施しています。4月下旬頃に「歯科医院リスト」をお送りします。

広域連合が指定する歯科医院において、年度中（4月1日から翌年3月31日まで）に1回、無料で受診することができます。受診の際は、事前に歯科医院へお問い合わせのうえ、被保険者証を忘れずにお持ちください。

ただし、以下に該当する方は、歯科健診の対象外となります。

- ①病院または診療所に6ヶ月以上継続して入院中の方
- ②特別養護老人ホーム、介護老人保健施設、養護老人ホーム、障害者支援施設などの施設に入所または入居している方
- ③介護予防事業における口腔ケア等の歯科保健事業の対象となる方



### 【問】◎大阪府後期高齢者医療広域連合給付課

☎06-4790-2031

※受付時間：月～金曜日（祝日を除く）

9時～17時30分

◎忠岡町健康福祉部保険課 ☎0725-22-1122

## ゴールデンウィーク中の泉州北部 小児初期救急広域センター診療時間

月日	診療時間	【問】泉州北部小児初期救急広域センター ☎072・443・5940
4月27日(土)	17時30分～22時	
4月28日(日)	9時30分～12時 13時30分～16時	
4月29日(月)	17時30分～22時	
4月30日(火)	17時30分～22時	
5月1日(水)	9時30分～12時 13時30分～16時 17時30分～22時	
5月2日(木)	17時30分～22時	
5月3日(金)	9時30分～12時 13時30分～16時	
5月6日(月)	17時30分～22時	



# ご存知ですか？ 福祉医療費助成制度

町では、下記のとおり医療費助成制度を実施しており、医療費（保険診療分）の一部を助成しています。詳細については、下記担当課へお問い合わせください。 [☎ 22-1122・FAX 22-1129]

区分	重度障がい者等医療 【問】地域福祉課 (※)	ひとり親 家庭医療 【問】健康こども課	子ども医療 【問】健康こども課
対象者	<ul style="list-style-type: none"> <li>●精神障がい者保健福祉手帳1級所持者</li> <li>●指定難病（特定疾患）受給者証所持者で障がい年金（または特別児童扶養手当）1級該当者</li> <li>●身体障がい者手帳1・2級所持者</li> <li>●重度・中度の知的障がい者（中度の方は町単独制度）</li> <li>●中度の知的障がい者で身体障がい者手帳所持者</li> </ul> <div style="border: 1px solid black; padding: 2px; display: inline-block;">(注)所得制限あり</div>	<ul style="list-style-type: none"> <li>●ひとり親家庭の18歳に達した年度末日までの子</li> <li>●上記の子を監護する父または母</li> <li>●上記の子を養育する養育者</li> </ul> <p>ひとり親家庭には裁判所から配偶者暴力等（DV）に関する保護命令が出されたDV被害者を含みます。</p>	<p>中学校卒業年度末までの児童</p> 
一部自己負担額	1日当たりの負担額	1つの医療機関・訪問看護ステーション当たり入院・入院外1日500円以内	
	1つの医療機関等あたりの上限日数	なし	あり（月2日まで）
	院外調剤への自己負担	1つの調剤薬局当たり1日500円以内	なし
	複数の医療機関等を受診した場合の月額上限額	3,000円 月額上限額を超えた場合は、忠岡町の窓口で手続きを行うことで、超えた額をお返し（自動償還払い）します。対象者には、申請書等を送付します。	2,500円
対象医療	<p>医療保険が適用される医療</p> <ul style="list-style-type: none"> <li>・訪問看護ステーションが行う訪問看護（医療保険分）も対象</li> <li>・精神病床への入院は対象外</li> </ul> <p>ただし、平成30年3月31日時点での福祉医療費助成制度対象者（法別番号90の助成対象者を除く）については、経過措置として2021年3月31日まで引き続き助成対象となります。</p>		

平成30年3月31日時点での老人医療対象者については、経過措置として2021年3月31日まで引き続き助成対象となります。

一部自己負担額対象医療については、重度障がい者等医療（※）に同じです。

【問】保険課

# 今日から始める認知症予防！

認知症とは、成人になり脳が十分に発達してから、何らかの原因で記憶や思考等の認知機能が低下し、日常生活に支障をきたすようになる状態のことです。

物忘れと認知症の違いって？

	加齢による物忘れ	認知症による物忘れ
体験したこと	一部を忘れる (例：ご飯のメニューを忘れる)	全部忘れる (例：ご飯を食べたこと自体忘れる)
物忘れの自覚	自覚あり	自覚なし
日常生活	支障なし	支障あり
症状の進行	1～2年で大きな変化なし	1～2年で大きな変化あり

※加齢による物忘れと認知症による物忘れの初期症状は、区別が付きにくいところがあります。以前と比べておかしいと思ったら、専門機関に相談することをオススメします。

## 《認知症を予防するための5つの秘策！》

- ① バランスの取れた食生活。
- ② 人と積極的に交流する。
- ③ 新聞や本を読む、囲碁や将棋をする、日記や絵を描く等の簡単に毎日行える趣味を見つける。
- ④ 週2～3日の30分程度の有酸素運動（ウォーキング等）
- ⑤ 6～8時間を目標に十分な睡眠をとる。

……いかがだったでしょうか？

普段の生活に少し意識をするだけで認知症予防へと繋がります。いきなり5つも取り入れると大変なので、今日からできるものを1つずつ行っていきましょう！

## 認知症カフェ

## オレンジカフェ チャムール忠岡を開店します！

ゆったりとした空間でお茶を飲みながらほっと一息つきませんか？ 最近物忘れが気になる方、認知症の方や家族の方、地域住民のみなさん、誰でもお気軽にご来店ください！

- ◆日時：4月19日（金）毎月第3金曜日 14時～15時30分
- ◆参加費：1000円
- ◆場所：サービス付き高齢者向け住宅 リーブル忠岡（忠岡東1-17-8）

【問】忠岡町地域包括支援センター ☎32-0294

## 介護保険料の減免について

次の要件に該当する人は、介護保険料の減免を受けることができます。

### 【対象者】

- 本年度の介護保険料の段階が、第2または第3段階の人で、左の①～④すべてに該当する方。ただし生活保護を受けている方は除く。
- ①世帯の年間収入が次の額以下
- ・世帯人数
  - 1人：120万円
  - 2人：174万円

※以降は1人増えるごとに54万円を加算

- ②減免申請者が他の世帯に属する者の税または医療保険の扶養親族になっていないこと。
- ③居住用以外の処分可能な土地または家屋を所有していないこと。

- ④銀行預金等（含む国債・地方債）の元本の合計額が350万円以下であること。

### 【減免額】

申請月から介護保険料第2または第3段階を第1段階の額に減免

これら以外に、災害や世帯の生計を主として維持する者の死亡、失業等で、収入が著しく減少した場合など、保険料の徴収猶予や減免を受けられる場合があります。

### 【問】高齢介護課



## 介護保険料仮徴収額通知書を発送します

今回65歳以上の方（既に年金から天引きされている方を除く）へお送りする通知書記載の保険料額等は、4月1日現在で、平成31年度の町民税額等が決定しておりますので、前年度と同じ所得段階とし、仮徴収致します。

なお、今年度の町民税額等の決定をもとに算定した所得段階および年間保険料額は、7月に「介護保険料納入通知書」でお知らせします。

### 【問】高齢介護課

**特別障がい者手当・障がい児福祉手当  
・経過的福祉手当の手当額改定**

～本年4月分から手当額が改定されます～

対象 特別障がい者手当・障がい児福祉手当  
・経過的福祉手当を受給している方

金額 特別障がい者手当  
26,940円 → 27,200円  
障がい児福祉手当・経過的福祉手当  
14,650円 → 14,790円

①特別障がい者手当

〔支給対象〕 満20歳以上の在宅の方で、身体または精神に著しく重度で永続する障がい（知的障がいを含む）があるため、日常生活に常時特別の介護を必要とする方

〔支給制限〕

- ・病院等に3カ月を超えて入院している方
- ・施設に入所している方
- ・本人、配偶者、扶養義務者の所得が一定金額以上ある方

②障がい児福祉手当

〔支給対象〕 満20歳未満の在宅の方で、身体または精神に重度で永続する障がい（知的障がいを含む）があるため日常生活に常時の介護を必要とする方

〔支給制限〕 ・障害年金などの障がいを支給理由とする年金を受給されている方

- ・施設に入所している方
- ・本人、配偶者、扶養義務者の所得が一定金額以上ある方

【問】地域福祉課

～2019年4月分から～  
**児童扶養手当・特別児童扶養手当  
の月額が変わります!!**

◎児童扶養手当

2019年 3月分まで	区分	全部支給(月額)	一部支給(月額)
	児童1人目	42,500円	42,490円～10,030円
	児童2人目	10,040円	10,030円～ 5,020円
	児童3人目以上	6,020円	6,010円～ 3,010円

2019年 4月分から	区分	全部支給(月額)	一部支給(月額)
	児童1人目	42,910円	42,900円～10,120円
	児童2人目	10,140円	10,130円～ 5,070円
	児童3人目以上	6,080円	6,070円～ 3,040円

◎特別児童扶養手当

2019年 3月分まで	区分	支給月額	2019年 4月分から	区分	支給月額
	1級	51,700円		1級	52,200円
	2級	34,430円		2級	34,770円

【問】健康こども課

児童扶養手当・特別児童扶養手当

平成30年12月～平成31年3月の4ヵ月分について、児童扶養手当は大阪府から、特別児童扶養手当は厚生労働省から、4月11日（木）に指定口座に振込みます。

お知らせ

陸上自衛隊信太山駐屯地創立62周年記念行事

日時 4月21日（日）

8時40分～15時

場所 陸上自衛隊信太山駐屯地（大阪府和泉市伯太町官有地）

内容 観閲式、体験試乗、音楽・太鼓演奏、子供広場等

※一般来場者駐車場はありません。公共の交通機関をご利用ください。

・JR阪和線信太山駅より徒歩15分（9時より信太山駅よりシャトルバス運行）

（入場無料）

【問】陸上自衛隊信太山駐屯地広報室 ☎41-00090

関空ニュース

◆国際線がますます充実!

3月28日（木）に、タイ・ライオン・エア（SL）が、関西⇨バンコク（ドンムアン）線を新規就航し、週5便運航を開始。タイ・ライオン・エアは、タイのバンコクが拠点のLCC（格安航空会社）。今回の就航により、関西⇨バンコク線は週49路線となりさらにバンコク線が充実します。今後の旅行の選択肢として、ぜひご検討ください。

広告

/// ヒーブルデイサービスセンターただおが

楽しく遊び・美味しい食事を食べて  
一日を有意義にすごしましょう♪♪♪

**無料体験随時 実施中!!!**

お友達同士で

お気軽にご参加ください!!!

☎ 0725-46-3333 【担当：古松】



/// 社会福祉法人光生会 ヒーブルハウス忠岡

《お気軽にご相談ください》

- ・介護保険の手続きは？
- ・施設を利用するには？
- ・介護サービスを受けるには？
- ・費用はどれくらいかかるの？



《介護スタッフも、随時募集中》

初心者の方も、親切丁寧に指導させていただきます。

☎ 0725-46-3333 【担当：土井】

広告

# 行政 ファイル



☎22-1122

## 国民年金

【保険課】

### ▼2019年度の学生納付特

#### 例申請書について

2018年度において、学生納付特例制度により、保険料の納付を猶予されている方で、2019年度も在学予定の方に「国民年金保険料学生納付特例申請書」を送付します。

必要事項を記入してポストに投函することで、2019年度の学生納付特例を申請することができます。

この場合は、在学証明書または学生証の写しの添付は不要です。（ただし、在学している学校等に変更がある場合は、このハガキで申請書できません）

#### （手続きに必要なもの）

- マイナンバーカード（個人番号）、または年金手帳
  - 学生証（コピーして持参する場合、裏面に有効期限、学年、入学年月日の記載がある場合は裏面も含む）
- 〔注意事項〕

・学生納付特例の申請が遅れると、申請日前に生じた不慮の事故や病気による障害について、障害基礎年金を受け取ることができない場合があります。

・学生納付特例は、原則として申請日にかかわらず、4月～翌年3月（申請日が1月～3月の場合は前年4月～3月）の期間を対象として審査します。ただし、保険料の納付期限から2年を経過していない期間（申請時点から3年1か月前までの期間）についても、さかのぼって申請することができます。

※複数年度の申請を希望される場合は、複数枚の申請書の提出が必要です。

▼保険料の前納について  
2019年度の国民年金保険料額は、月額16,410円です。

口座振替・クレジットカード納付による2019年4月から前納申込みは終了しましたが、現金納付は可能ですのでご利用ください。

- 2年前納（4月分～翌々年3月分）
- 1年前納（4月分～翌年3月分）
- 6ヶ月（4月分～9月分、10月分～3月分）
- 毎月（早割は口座振替のみ）

## 税金

【税務課】

▼固定資産土地・家屋価格等縦覧帳簿と固定資産課税台帳がご覧になれます

町内に固定資産をお持ちの方に、2019年度の土地・家屋価格等縦覧帳簿の縦覧を行います。また、固定資産税・都市計画税の計算基礎になります固定資産課税台帳の閲覧も行いますので、ぜひご覧ください。

・期間 4/1～5/31  
9時～17時30分  
（土・日・祝日は休み）

・場所 税務課  
・必要なもの 印鑑と運転免許証など本人確認ができるもの

▼固定資産税・都市計画税の減免について  
高齢者等に係る固定資産税

固定資産税・都市計画税の納税が困難である方が次の要件をすべて満たした場合、申請により自ら住んでいる自己居住用資産（土地・家屋）の固定資産税・都市計画税を減免します。

#### 【要件】

### 納期のお知らせ

介護保険料 第1期分  
納期限は5月7日です

①所有者が寡婦（寡夫）、特別障害者（1級・2級）または65歳以上（1月1日現在）のいずれかであること。

②所有者及び所有者と生計を一にするすべての方の前年中の所得金額が、住民税均等割非課税限度額以下であること。

③自己居住用家屋の延床面積が70㎡以下であること。

④固定資産税・都市計画税額が5万円以下であること。

【減免額】固定資産税・都市計画税の2分の1相当額を減免します。

【申請・問合せ】納期限までに税務課固定資産税係に提出してください。

※ただし、納付済の税額については還付いたしません。

▼固定資産税の減額措置について

住宅の耐震改修に伴う固定資産税の減額措置・住宅バリアフリー改修に伴う固定資産税の減額措置・省エネ（熱損失防止）改修に伴う減額措置については、税務課固定資産税係までお問合せください。

▼軽自動車税の減免制度について

・対象者：①身体障がい者等の方が所有・使用する場合  
②身体障がい者等の方と生計を同じにする人が所有し、もっぱら障がい者のために

③生活保護法の扶助を受けている方が所有・使用する場合

④公益のために使用する場合  
申請に必要なもの  
納税通知書、印鑑、障がい者手帳や生活保護証明書等、免許証、車検証

・減免申請書にはマイナンバーの記載が必要です。申請書提出時に番号確認（申請書記載のマイナンバーの真正性）と本人確認（成りすまし等の防止）を実施しますので、個人番号カード、またはそれに代わる確認書類をご提出ください。

★昨年減免を受けた方は継続申請のみで可（申請書は納付書と同封郵送）

★車を買替えた方は再申請が必要です。

★自動車税（普通車）との重複減免はできません。

・受付締切日：納期限まで

※申請期限を過ぎると、減免申請を受付できません。

#### 【問】税務課

### 学校

【教育みらい課】

- ▼2019年度義務教育就学援助費申請受付
- 申請書受付期間 4月26日（金）
- 申請・問合せ 役場4階 教育みらい課

※申請書は町ホームページからダウンロードできます。  
○認定・支給 教育委員会が審査の上、決定します。  
★昨年認定された方も、改めて申請が必要です。

## 住宅

【建設課】

▼4月より耐震補助の受付を開始します！

南海トラフ巨大地震について、今後30年以内の発生確率が「70%程度」から「70〜80%」に引き上げられました。地震が発生した場合、本町では震度5強から6弱程度の揺れが発生すると予想されています。また、当初の強い地震動に加え、何度も続く強い余震にも注意が必要です。まずは耐震診断を実施し、ご自宅の耐震性をご確認ください。

### 《補助対象》

・昭和56年以前に建築確認を受け建築された住宅で適法なもの（詳細は問合せ）

▼空き家の適正管理のお願い  
少子高齢化などにより、空き家は今後も増える見込みです。空き家を放置すると思われぬトラブルに見舞われる可能性があります。そのため、日頃から建物の適正管理をお願いします。

◆放置されたままの空き家及びほす危険性

・老朽化による倒壊  
・空き家の倒壊で人が出た場合、所有者が賠償責任を問われる可能性があります。

## 全国町村議会議長会

### 自治功労者表彰

#### 是枝綾子議員



〔27年以上在籍〕

#### 河野隆子議員



〔15年以上在籍〕

## 大阪府町村議会 特別表彰

#### 前田長市議員



・草木の繁茂・害虫の発生  
庭木の手入れをしていないと、草木が生い茂り、害虫や害獣が発生し、まちの景観も損なわれます。

・不審者の侵入  
割れた窓等から不審者が侵入し、住みつく危険があります。

・その他  
ごみの不法投棄による悪臭や放火等の危険性も高まる等、まちの治安が悪化する可能性があります。

## 交通

【建設課】

▼安全運転者講習会

・日時 4月9日（火）19時〜

・会場 ふれあいホール  
※講習者受講カードをご持参ください。  
※当日参加いただいた方の中

## 《ブロック塀補助分》 危険なブロック塀 等の撤去補助制度 を創設

地震発生時ブロック塀等の倒壊による被害を防止するため、道路に面した倒壊の恐れのあるブロック塀等の撤去費用の一部を補助します。

（最大15万円）

## 農政

【産業振興課】

から抽選で「交通安全啓発物品等」をプレゼント！

▼農業だより

平成31年2月の忠岡町農業委員会活動状況

●2月27日（水）定例農業委員会を開催  
・報告第2号 農地法第4条の規定による届出の受理について

・報告第3号 農地パトロールについて

## 労働

【産業振興課】

▼忠岡町在住者正規雇用支援補助金

忠岡町では、町内中小企業者による町在住者の雇用促進及び雇用機会の増大を図るため、町内在住者を新規に正規雇用した場合に補助金を交付

### ■補助対象工事

・忠岡町の補助要綱に定めるブロック塀等の点検表において、不適合項目が1以上あるもの

・道路に面する高さ60センチ以上のブロック塀を全て撤去する工事

（詳細は町ホームページ建設課に記載）

【問】建設課 ☎22・1122

します。

### 【対象者】

忠岡町内に事業場を有する事業所で、忠岡町に住所を有する者を新たに1年以上継続して雇用し就労させた場合。

### 【補助額】

新・正規雇用者1名につき5万円（1回限り）で、同一事業所については年度内に2名まで。

シルバー人材センター

### 会員を募集！

《年会費10000円》  
詳しくは事務局まで  
☎22・2256

社会福祉法人光生会

ヒールケアハウスいずみ

軽費老人ホーム

低予算で安心・ゆとりのある暮らしを楽しんでみませんか

1人部屋 71,756円〜

（管理費・食事代込）

◆対象：60歳以上の方ならOK

お気軽にお問合せ  
ご相談下さい

☎ 0725-46-3693



広告

# 4月から 役場の組織が変わります

福祉・子育て  
・教育に重点

これまで

これから

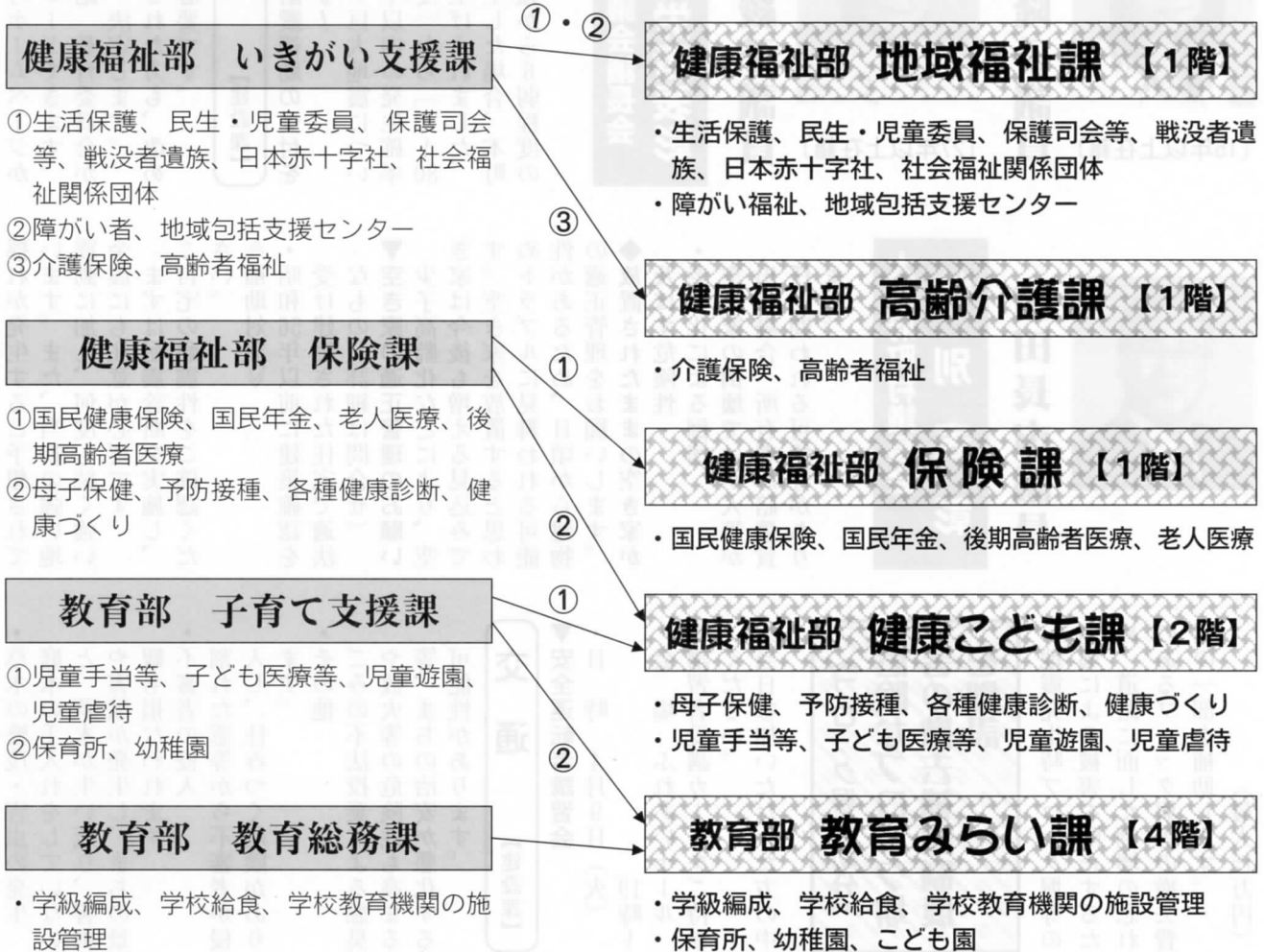

所在地 忠岡町忠岡中2丁目  
「忠岡保育所」  
「忠岡町西区集会所」

●期日前投票所  
「役場3階研修室」  
↓「役場1階ホール」  
対象 忠岡町内の全区域  
※住所の変更はありません。  
●第5投票区の投票所  
「忠岡保育所」↓

平成31年4月7日(日) 執行予定の  
統一地方選挙(大阪府議会議員選挙)から

期日前投票所及び  
第5投票所変更のお知らせ

広告

介護保険サービス及び障害福祉サービスのご利用の事なら何でもきららケア忠岡へご相談くださいませ。当事業所ホームページ：[www.society.co.jp](http://www.society.co.jp)  
訪問介護職員【ヘルパー】募集中

きららケア忠岡【担当：朝野 舜】  
〒595-0804  
大阪府泉北郡忠岡町馬瀬3-12-15  
☎0725-33-2775 FAX0725-33-6061  
Email: info@society.co.jp



【問】 忠岡町選挙管理委員会 (総務課)  
22番17号  
対象 忠岡北、忠岡中、忠岡南の各2丁目にお住いの方  
☎ 22・1122

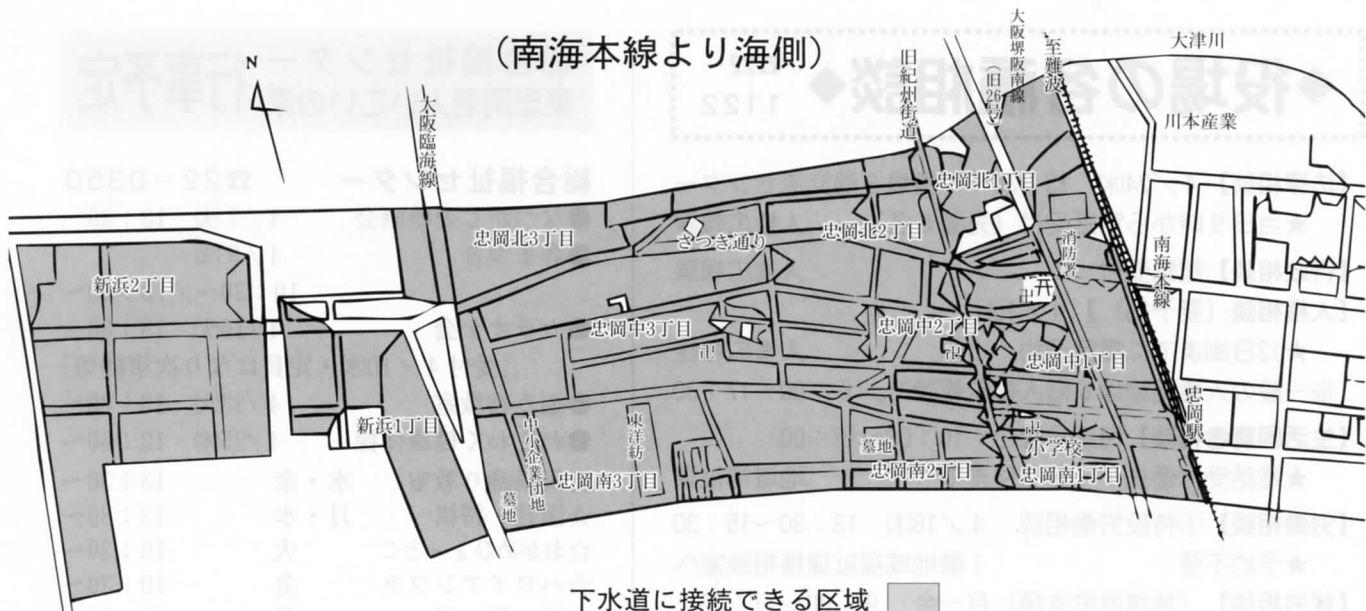

# 水洗化で

# より快適な生活を

4月1日公示により、図中の濃アミ部分の地域で水洗化が可能になっています。既に公示済の地域（薄アミ部分）と併せ7457世帯が対象区域になります。この地域のご家庭では、下水道法等により次の時期までに排水設備工事をして頂かなければなりません。  
※図面は縮尺の都合上、概略です。詳細については、下水道課で確認してください。

- ① くみ取り便所 ↓ 公示の日から3年以内
- ② 浄化槽・風呂・台所などの排水 ↓ 公示の日からおおむね1年以内

町では、水洗化策として融資のあっせん制度や助成金制度を設けています。ただしいずれか一方の制度しかご利用いただけません。  
【水洗化融資あっせん】  
・融資限度額 70万円  
・融資に係る利息、保証会社の保証料は町が全額負担  
☆詳しくは下水道課までお問い合わせください。  
下水道（汚水）供用開始区域を公示、縦覧します。

縦覧期間  
4月1日(月)～15日(月)  
(土・日除く9時～17時30分)  
縦覧場所 下水道課

### 【水洗化助成金】

- ・個人の家（くみ取り・し尿浄化槽）  
↓ 水洗化）2万円
- ・集合住宅（くみ取り）  
↓ 水洗化）1万円
- ・集合住宅（し尿浄化槽）  
↓ 水洗化）2万円

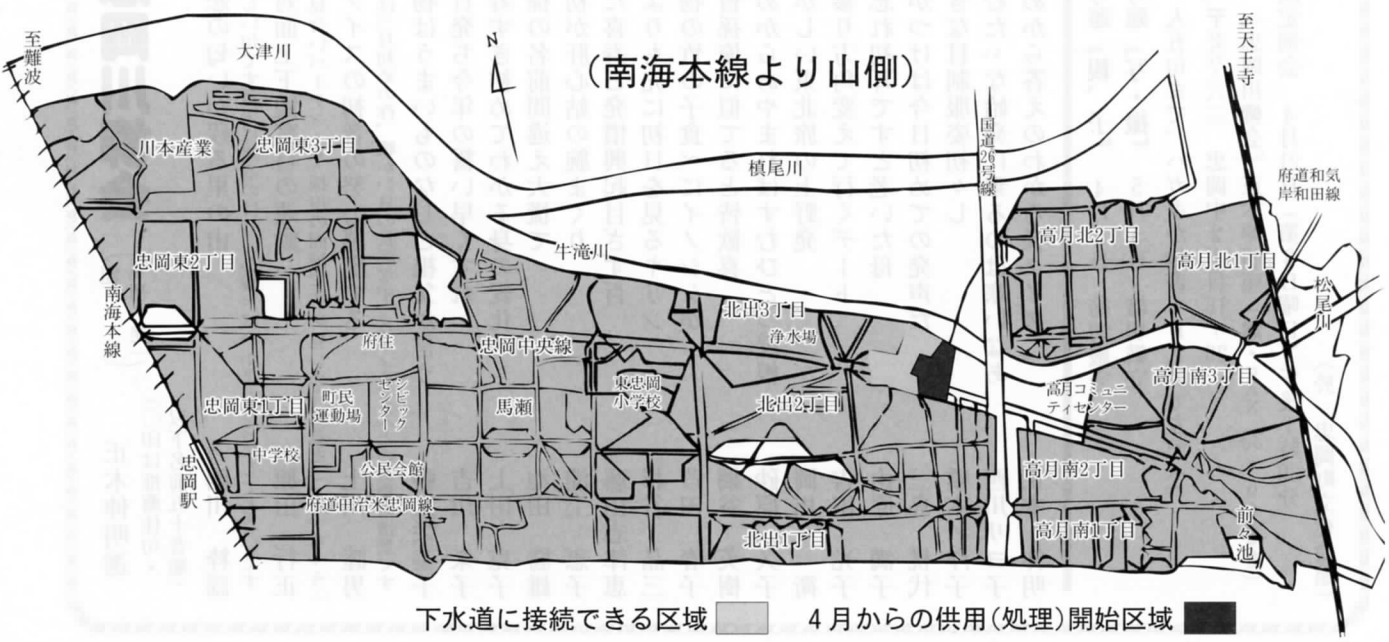
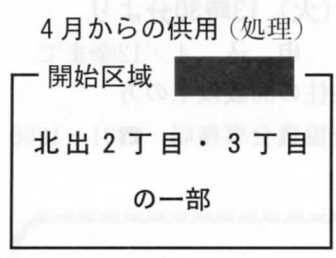

# ◆役場の各種相談◆

☎22-1122

- 【法律相談】 4/24(水) 13:30~ 役場3階交流センター  
★当日9時から電話受付(先着6名) 人権広報課
- 【行政相談】 電話受付 人権広報課
- 【人権相談〔要予約〕】 4/16(火)  
★12日(金)までに電話予約 人権広報課  
※一般の人権相談は5階人権広報課で。9:00~17:30
- 【生活困窮者相談】 毎週月曜日 10:00~12:00  
★電話受付優先・1日2件まで 地域福祉課
- 【労働相談】 ①特設労働相談 4/18(木) 13:30~15:30  
★予約不要 1階地域福祉課横相談室へ
- 【就労相談】 (地域就労支援) 月~金 9:00~17:30  
★予約不要 役場4階産業振興課へ
- 【消費生活相談】 火・金 13:00~16:00 (受付15:30まで) 当日4階産業振興課へ 【問】産業振興課
- 【進路相談】 (奨学金相談)  
①月~金曜日 9:00~17:30 学校教育課へ  
②土~日曜日 9:00~17:00 児童館事務所へ ☎22-8602
- 【女性電話相談】 4/17(水) 13:30~15:30  
文化会館相談専用ダイヤル ☎33-2323
- 【児童相談】 健康こども課
- 【老人介護支援センター】 24時間対応の相談・助言  
ピープル老人介護支援センターただおか(特別養護老人ホームピープルハウス忠岡内) ☎46-7200

# 総合福祉センター 行事予定 東忠岡老人いこいの家

- 総合福祉センター ☎22-0350
- なつかしの映画会 4/2(火) 13:30~
  - 春まつり 4/9(火) 10:30~/13:30~
  - カラオケ会 4/16(火) 13:30~  
〔受付4/10(水)・定員になり次第締切〕
  - 編み物教室 4/23(火) 13:30~
  - わくわく健康体操 4/25(木) 13:30~
  - ☆民謡踊り教室 水・金 13:30~
  - ☆囲碁・将棋 月・水 13:30~
  - ☆おかめひょっとこ 火 10:30~
  - ☆ハワイアンフラ 金 10:30~
  - ☆新 舞 踊 月 13:30~
  - ☆吹 き 矢 金 13:30~
- 東忠岡老人いこいの家 ☎22-1567
- ☆カラオケクラブ 月~木 13:00~
  - ☆音楽クラブ 火 10:00~
  - ☆健康体操クラブ 月 10:00~

## 高齢者の生きがいと健康づくり推進事業

### 編み物教室 『ストラップ2種』

(イチゴ・キノコ)

4月23日(火) 13時30分より

材料費 600円 申込 4/12(金)まで

対 象 忠岡町在住の60歳以上の方

【問】社会福祉協議会事務局 ☎31-1666

## 忠岡川柳会

〔初・発〕

正木伸明選

(○印は推薦佳句・以下名前五十音順)

- 初恋の匂いが残る里の山  
※美しい句ですね里に残るのは甘い酸っぱいか?どちらにしても若いです  
西川 粹謡
- 初対面上下観察目の運動  
※お見合いパーティー?採用の面接ですか見つめられると「こまっちゃう」  
原田 行正
- ウグイスの初音の努力感動する  
※句は三月初めの作、暖かい日の長閑な中でウグイスと人との対象の情景です  
上川 睦男
- 初物はうまいものなしと祖父が言う  
勝又栄美子
- 三日発ち今年の誓い早くずれ  
吉川 栄子
- 傘寿すぎ初めてわかる身の変化  
上田 克子
- 初孫の名前間違え大慌て  
池田 勝雄
- 最初が肝心姑の腕まくり  
浦上 恵子
- まだ喜寿と発憤興起目ざす百  
藤田志津恵
- 誰よりも先に初日を見るキリン  
杉谷 晶三
- 初物の竹の子食べにイノシシが  
芦田 春子
- 初曾孫俺に似てると皆歡喜  
網谷 英樹
- 初めからあやまればすむひとつ屋根  
砂原 久子
- 懐かしい東北旅の上野発  
岡川 衛
- 初参り方角変えて行くデート  
吉田 光子
- 物忘れ初耳ですと老いた母  
山原 満子
- 気がつけば今日初めての発声だ  
三島 桃代
- 大きな目制服姿初々し  
橋本 洋子
- ねむたいな始発に乗るのは寒いなあ  
西川リヨ子
- 初めから答えのわかる孫クイズ  
正木 伸明

5月号題 『親、子』 4月5日 締切厳守  
6月号題 『写・撮』 5月5日 締切厳守

※一人五句まで。ハガキか封書・FAXで左記へ。

〒551-083 忠岡中2丁目16-20

「忠岡川柳会」正木伸明宛(☎・FAX 33・6629)

次回定例会 4月21日(第3日曜日) 午後1時30分

(於 忠岡町文化会館)



生集 42期募  
生涯学習の  
岸和田健老大学

入学資格 55歳以上で通学が可能な方  
募集要項 50名  
学生数 404名  
授業日 毎週火曜日  
10時30分～16時  
32種(毎曜日開催  
・実践)  
クラブ

市民公開講座/年3回  
費用/4000円  
(自治会費含)入  
学金5000円

※クラブ費は別途必要  
場 所 本学本部及び岸和田市立福祉総合センターなど

【問】NPO法人 岸和田健老大学  
072・431・1575  
岸和田市野田町1-12-7

手話入門講座開催

手話に興味がある方  
いっしょに勉強しませんか  
5/8・15・22・29  
6/5・12・19・26  
7/3・10・17・24・31  
8/7・14・21・28  
9/4・11 (計19回)  
時間 10時～12時  
【問】忠岡町社会福祉協議会  
031・1666

水道【忠岡水道センター】  
変更のお知らせ

水道料金・下水道使用料の補助制度(旧福祉減免)に係る、申請窓口につきましては、2019年4月1日より健康福祉部・高齢介護課(役場1階)に変更となりましたので、お知らせいたします。

ひとの動き

人口 17,148人 (-14人)  
男 8,260人 (-1人)  
女 8,888人 (-13人)  
世帯 7,701 (+3)

《2019年2月末現在》

安心・安全のまち 忠岡町

忠岡短歌会詠草

講師 佐沢 邦子

寄り添うて人は成り立つ優しさを陛下示され平成の閉ず

投函の手伝いよろこぶ四歳の自転車りんりん風光るなか

土砂投入、潮騒たかく轟きて悲史沖繩に新基地はいらぬ

節分の豆を数える孫の指口に運びつつふふっと笑まう

台風でたおれし梅の木そのままに寒き公園に最後の花を

認知症ドキュメントなる「わすれな草」市のとりくみに人ら満席

捜し物ひとつ見つかれば又ひとつ思いがけない所にひょっこり

金 寿子

スキップし母のまわりを飛び跳ねるその幸せよ並(な)べて子供に 堀 スミエ

思ほえば如何なる花も散るときは侘しきの見ゆ淋しさも見ゆ 矢尾 武四

赤ワイン、カカオ多めのチョコレートポリフェノールで頭冴えるや 古河大三郎

牛滝の山よりくだる加守川浜風すさみペタルの重なり 福井恵美子

歌ごころ何処にゆきしと思う日の春の夕つ陽はんなり優し 佐沢 邦子

(寸評)

★「寄り添うて」の歌。平成の年月天皇陛下と妃殿下がお見せ下さったお姿はいつ迄も私たちの心に残るでしょう。

★「投函の」の歌。作者のお孫さんへの愛が溢れている。四句結句の表現で作者の弾むような気持も確り伝わる。

★「土砂投入」の歌。沖繩を愛する作者の居た堪れない思いが切なく伝わってくる。轟く潮騒は祈りか怒りか。★「節分の」の歌。結句の表現でお孫さんは女の子だと感じさせる。大きくなってゆく孫と節分の楽しい時間。

(小学二年生のうた)

三学期カルタ大会ゆうしょうし表しようされててもうれしい 中村なのは

がんばったマラソン大会二年生いっぱい走って女の子の一位で 横田 凜

(課題詠) 「茶」  
早口の九九そらんずる孫の声ききつつしばし一服のお茶 中村ハルミ

パートより茶房経由で帰り来る妻の明るき「ただいま」の声 田中 成幸

百円の日当求めて山ひとつ越えて茶摘みに精出し母 堀 スミエ

這いずりて草ひく夫に声をかけ二人でお茶をひだまりの午後 原田 和子

小津映画「お茶漬の味」又もみる佐分利、小暮の滋味ある夫婦 宮里 英彦

冬の夜一段落に茶を点てば女孫そろりと「お点前したい」 横田 雅子  
「割らぬように！」有田の陶器市巡りやあつと見つけた薄手の茶碗 古河大三郎

# 本との出会い 忠岡町図書館

☎ 33・1153

【開館時間】

水・日曜日 10時～18時

## 新着図書案内

《一般書》

多様性のレッスン 安積 遊歩  
生活者の平成30年史 日本経済新聞

医師が教えるゼロポジ座り 中村 格子

「脱使い捨て」でいこう！ 瀬口 亮子

ベイビーレポリューション 奈良 美智

魔眼の匣の殺人 今村 昌弘

姑の遺品整理は、迷惑です 垣谷 美雨

家康に訊け 加藤 廣

人工知能 幸田 真音

ノースライト 横山 秀夫

生まれ変わリ ケン・リュウ

《児童書》  
「文系？」「理系？」に迷ったら読む本 竹内 薫

ちびしろくまのねがいごと 小林 深雪

たのしいまきばのイースター  
ロイス・レンスキー  
魔法使いマリーンの犬  
エリック・カーン・ゲイル

4月						
日	月	火	水	木	金	土
	①	②	3	4	5	6
7	⑧	⑨	10	11	12	13
14	⑮	⑯	17	18	19	20
21	⑳	㉑	24	25	㉒	27
28	㉙	㉚				

(○印は休館です)

おいせまいりわん(ろう)

長谷川 義史

ちゃのまのおざふん

かね(まき)

クマゲラ 竹田津 実

※新着図書はほかにもあります。パソコンや携帯電話から検索できます。図書館HPをご覧ください。

## お知らせ

●子どもの読書週間行事

・人形劇

日時 5月18日(土)

10時30分～11時30分

場所 ふれあいホール

※4月3日(水)10時より、

図書館カウンター及び電話

で受付を開始します。

(無料・先着200名)

※小学2年生以下は、保護者

の方同伴でお願いします。

■4月のおはなし会

水曜日15時から約15分

4/3・10・17・24

## 文化会館

【開館時間】  
水・土曜日 9時～21時  
日曜日 10時～18時  
休館日 月・火・祝  
☎ 33・1151

★対象 町内在住在勤及び

当館クラブ生

## デコ巻き寿司教室

～春の行楽や遠足にいかが

ですか？お花の柄の巻き

寿司を作ります！

日時 5月9日(木)

10時30分～12時30分

ところ 3階料理室

定員 12名(申込順)

受講料 1500円

講師 うずまきこ氏

申込み 4/3～24に受講料

を添えて事務所まで

※保育有(2歳～就学前の子

ども若干名)

母の日に贈る

## 花束風フラワー

アレンジメント

とき 5月12日(日)

13時30分～15時

ところ 3階講習室

対象 小学5年生～おとな

定員 20名(申込順)

参加費 2000円

講師 桜井 順子氏

## 男の料理塾

《初心者対象》

日時 5月～9月の毎月第

4日曜日(全5回)

10時30分～13時

ところ 3階料理室

定員 12名(申込順)

参加費 2500円

申込み 4/17～5/17に参

加費を添えて事務所まで

## 文化会館

クラブ生絵画展

## ひまわり会

(油彩画)

4月12日まで展示中!

## 第22回 わんぱく相撲泉大津場所

目指すは両国国技館。最近

は、忠岡の子どもたちも大活

躍!!おずみん・ただお課長も

やってくる!豪華景品抽選会

もあります。

日時 5月6日(月・祝)

12時～(受付11時)

場所 泉大津市立総合体育

館(泉大津市宮町2

150)

出場資格 忠岡町・泉大津市

内の男女児童

募集人数 男子・女子

計280名

内容 各学年別トーナメン

ト(勝ち抜き)

※お楽しみ抽選会もあります

参加費 無料

【問】公益社団法人 泉大津

青年会議所 ☎21・1090

HP <http://www.izumi>

otsu-jc.or.jp

2月8日～11日、羽田空港国際ターミナルにおいて、本町親善大使、赤井 勝氏の監修による展示会が開催され、イタリア・デンマーク・エジプトなど20カ国の大使・大使夫人の参加の中、花に平和の想いが託されました。

## 忠岡町親善大使の活躍 花人 赤井 勝氏が 羽田ターミナルで 平和の花展



## 少年団野外活動地引網&漁師めし体験

地引網を体験し、泉州沖の生き物を知り、漁師めし、バーベキューを食べながら交流します。

【日 時】 5/26 (日) 雨天決行 【場 所】 岡田浦漁港

【集合場所・時間】

忠岡町シビックセンター正面駐車場 (時間厳守)  
8:30 (集合・出発) 15:30 (解散)

【参加費】 ¥1000 (当日徴収)

【定 員】 50名 (申込み多数の場合抽選)

※忠岡町在住の中学生であれば誰でも参加できます。

【申・問】 各地区少年団育成者連絡協議会会長、もしくは忠岡町少年団育成者連絡協議会事務局 (生涯学習課) ☎22-1122

第41回

## ただおか マラソン大会



(3/10・新浜)

参加者

308人の



第8回

泉北ブロックこども会

オセロ大会

## 本町が準優勝!

田中 光輝さん (東小6)

《児童館》

おもちゃの病院

ボランティア募集

子どものおもちゃの修理

毎月第1日曜日

9時30分～11時30分

児童館工作室にて

【問】 児童館 ☎22・8602

町立小学校校庭開放

4月より、月1回第2土曜

のみとなります。

【時間】 9時～正午

## 2019年度 第1回英語検定試験申込み

～補助は当該年度に1人1回～

〔忠岡中学生への英検受験補助について〕

- 検定日 6月1日(土) ●会 場 忠岡中学校
  - 申込期間 4月9日(火)～26日(金)
  - 申込用紙 忠岡中学校を通じて全校生徒に配布
  - 申 込 先 忠岡中学校 教頭先生に英検申込用紙を直接提出
- ※検定を実費受験希望の方も学校を通じて配布する申込用紙に記入し学級担任に提出してください。



〔町内在住の中学生・高校生・専門学校生・大学生への英検受験補助について〕

- 検定日 6月2日(日) ●各本会場
- 申込期間 4月9日(火)～26日(金)
- 申 込 先 役場学校教育課で申込書に記入の上申請してください。

忠岡町教育委員会 学校教育課

## 2019年度 受講生募集!

### 『忠岡あすなる未来塾』

～基礎学習の定着をめざして～

- 対 象 忠岡町立小学校4・5・6年生/忠岡町立中学校1・2・3年生
- 教 科 小学校:算数(予習中心)/中学校:数学・英語(予習中心)
- 場 所 忠岡町文化会館
- 実施日時 毎週土曜日 小学生:午前、中学生:午後
- 費 用 受講料…小学生 年1万円/中学生 年2万円(年4回徴収)  
年間教材費…小学生1,250円/中学生2,500円  
《受講料免除制度もあります》
- 講 師 全国学習塾協会派遣塾講師
- 申込締切 小学生～4/10(水)・中学生～4/17(水)
- 定 員 小学生…各60名/中学生…各20名
- ※申込者多数の場合はできる限り調整。  
※詳しくは学校を通じてお知らせします。
- 【問】 学校教育課 ☎22-1122



## 2019年度 忠岡町スポーツ教室

### 健康づくり！ 体カづくりに挑戦!!

教室名及び主催団体	開設期間	回	開講日時	会 場	対 象 者	受講料	保険料
バレーボール	5/8～7/10	10	毎水曜日 18:50～20:50	忠岡中学校体育館	16歳以上の男女	1,000円	1,850円 ※中学生以下の保険料は800円
ソフトテニス (軟式庭球)	5/9～7/11	10	毎木曜日 19:00～21:00	新浜テニスコート	小学1年生以上及び一般男女	1,000円	
テニス	5/4～6/22	8	毎土曜日 19:15～20:45	新浜テニスコート	中・高生及び一般男女	2,000円	
整 美 体 操	5/9～7/18	10	毎木曜日 19:15～20:30	文化会館運動室	一 般 女 子	2,000円	
剣 道	5/11～6/29	8	毎土曜日 17:00～19:00	東忠岡小学校体育館	幼稚園年長以上の男女	1,000円	
少 林 寺 拳 法	5/9～6/11	10	毎火曜日 毎木曜日 19:00～20:30	忠岡中学校体育館 忠岡小学校体育館	小学校1年以上及び一般男女	1,000円	
健 康 体 操	5/9～6/27	8	毎木曜日 13:30～15:30	文化会館運動室	一 般 女 子	2,000円	
空 手 道	5/8～5/29	10	毎月・水・金曜日 18:50～20:50	忠岡中学校武道場	小学校1年以上及び一般男女	1,000円	
卓 球	5/9～7/11	10	毎木曜日 19:00～20:45	忠岡中学校武道場	一 般 男 女	1,000円	
ソフトバレーボール	5/8～7/10	10	毎水曜日 18:50～20:50	東忠岡小学校体育館	16歳以上の男女	1,000円	
バドミントン	5/7～7/9	10	毎火曜日 18:50～20:50	忠岡小学校体育館	中・高生及び一般男女	1,000円	

■申込期間…4月1日(月)～19日(金)

※各種目定員になり次第締切

■申込方法…所定の申込用紙に記名・捺印の上、受講料・スポーツ障害保険料を添えて、生涯学習課へ

■申込用紙…生涯学習課・児童館・スポーツセンター

・文化会館

主催 忠岡町体育協会

共催 忠岡町スポーツ少年団

後援 忠岡町教育委員会

【問】生涯学習課 ☎22-1122 (役場4階)

【参加費】 無料  
 【全員に参加賞】 Aコース、Bコース共に参加賞と抽選で素敵な景品  
 【申込配布場所】 生涯学習課窓口または町ホームページからダウンロード  
 【申込期間】 4月5日(金)まで  
 【申込方法】 生涯学習課窓口に参加(土、日除く)、または郵送、FAX  
 【問】生涯学習課  
 TEL 22・1122  
 FAX 22・1855

【参加資格】  
 Aコースは高校生以上の健康で歩ける方。  
 Bコースは健康で歩ける方で、小学生以下は保護者または責任者の同伴が必要。  
 【定員】  
 ◎Aコース(6・5km) 2000人  
 ◎Bコース(3・5km) 2000人  
 ※先着順で受付、定員になり次第締切

【コース】  
 Aコース 町民いきいの広場～新浜緑地～新浜テニスコート～町民いきいの広場  
 Bコース 町民いきいの広場～新浜テニスコート～町民いきいの広場



4月14日(日) / 小雨決行  
 9時スタート

ただおがウォーク  
 ファイナル

# スポーツ少年団

おもに小学生を中心に活動しています  
(一部中学生・小学生以下も対象としています)

生涯学習課  
☎22-1122

団名	練習会場	練習日・時間	申込方法
少林寺拳法	①忠中体育館 ②忠小体育館	①毎週火曜日 18:50~20:50 ②毎週木曜日 18:50~20:50	 保護者同伴で 練習場へ 
空手	忠中武道場	毎週月・水・金曜日 18:50~20:50	
バスケット	①東小体育館 ②忠小体育館	①毎週月曜日 18:50~20:50 ②毎週水曜日 18:50~20:50	
忠岡テットシリアス(軟式野球)	大津川河川公園等	毎週土・日曜日 9:00~17:00	
サッカー	①忠小運動場 ②町民グラウンド ③東小運動場	①毎月第1日曜日 9:00~13:00 ②毎月第2・3日曜日 9:00~13:00 ③毎月第4日曜日 9:00~13:00	
剣道	①東小体育館 ②忠小体育館 ③東小体育館	①毎週火曜日 18:50~20:50 ②毎週金曜日 18:50~20:50 ③毎週土曜日 17:00~20:50	
ソフトテニス	新浜テニスコート	毎週月・火・木 19:00~21:00	
忠岡ボーイズ (中学・硬式野球)	町民第2グラウンド等	毎週水・金曜日 16:00~ 毎週土・日曜日 9:00~	
アジャタ	忠中体育館	毎週火曜日 18:50~20:50	
ボクシング	①忠小体育館 ②東小体育館	①毎週月曜日 18:00~20:00 ②毎週水曜日 17:30~19:30	

# スポーツ連盟

スポーツをつうじて、心と体をリフレッシュ!

お気軽にご参加ください

種目	練習会場	練習日・時間	申込方法
バドミントン	忠小体育館	毎週火曜日 18:50~20:50	 練習会場へ 
少林寺拳法	①忠中体育館 ②忠小体育館	①毎週火曜日 18:50~20:50 ②毎週木曜日 18:50~20:50	
空手道	忠中武道場	毎週月・水・金曜日 18:50~20:50	
剣道	①東小体育館 ②忠小体育館 ③東小体育館	①毎週火曜日 18:50~20:50 ②毎週金曜日 18:50~20:50 ③毎週土曜日 17:00~20:50	
バレーボール	①忠中体育館 ②文化会館軽運動室	①毎週水曜日 18:50~20:50 ②第1・2・3土曜日 9:30~ 第4土曜日 13:30~16:30	
健康体操	文化会館軽運動室	毎週水曜日 13:30~15:30 毎週金曜日 9:00~11:00	
ソフトボール	各チーム随時		
整美体操	文化会館軽運動室	毎週木曜日 19:15~20:30	
卓球	①忠中武道場 ②文化会館軽運動場	毎週火・木曜日 19:00~20:45 毎月第1・3水曜日 19:00~20:45	
テニス	新浜テニスコート	毎週水~土曜日 9:00~17:00 日・祝 10:00~17:00	
サッカー	①忠中体育館 ②東小体育館	①毎週木曜日 18:50~20:50 ②毎週金曜日 18:00~20:50	
ゲートボール	現地………【会員外でも参加自由】		
ソフトバレーボール	東小体育館	毎週水曜日 18:50~20:50	
バスケットボール	①東小体育館 ②忠中体育館	①毎週木曜日 19:00~20:50 ②毎週金曜日 19:00~20:50	

# 保健センター

あそぶ まなぶ  
ふれあう



シビックセンター 2階  
TEL.22-1122(内251~252)  
FAX.22-8663

・特定不妊治療費  
助成金交付事業  
8Pに掲載

## 予防接種



▼麻しん(はしか)・風しん  
第2期予防接種

麻しん・風しんの予防接種は1〜2歳未満で1回、その後追加接種として1回の計2回接種が必要です。

・接種対象 来年度小学校に入学するお子さん(平成25年4月2日〜26年4月1日生)

・接種期間 2019年4月1〜2020年3月31日

・接種方法 医療機関に予約のうえ、接種を受けてください。予約票は今月中旬個別通知をいたしますが予約票がない場合でも保健センター、医療機関にもありますので、来院時

## 健診



に記入してください。  
費用 無料(接種医療機関で予約が必要です)  
※実施医療機関は左ページの表を参照。

▼1歳7・8ヵ月健診  
4/4(木)  
13時〜13時15分【受付】

▼4ヵ月児健診  
4/11(木)  
13時〜13時15分【受付】

【各健診に必要なもの】  
母子手帳と通知書

▼身長・体重測定日  
4/26(金)  
10時〜11時【受付】

## 親子の教室



▼ちくちくサロン ●要予約  
4/16(火) 10時〜11時30分  
フェルトや布を使ってお子

さんのおもちゃをつくる  
▼もぐもぐキッチン ●要予約  
4/11(木)  
10時30分〜11時30分  
離乳食のつくりかた(調理実習)とお話、試食

▼マタニティクラブ ●要予約  
〜妊娠・産後のお話〜  
5/20(月)  
10時〜11時30分

▼ベビマクラブ “すくすく” ●要予約  
4/9(火)  
10時〜11時30分  
対象:5ヶ月〜1歳未満

▼ベビマクラブ “びよびよ” ●要予約  
対象:1歳以上のお子さん  
【受付4/12(金)※】

### 子育て支援センター

チュウリップ保育園

☎ 20-0331  
fax 20-0335

★予約はインターネットから  
ホームページアドレス  
<http://yoiko-net.jp>

▼【予約制の行事】(ネット予約)  
4/19(金) 10時〜11時

5/10・17(金)  
10時〜11時30分  
対象:2〜4ヶ月(2回)

## 健幸教室



▼健康相談  
月〜金(祝日除く)  
9時〜17時30分

▼歌体操 ●要予約  
4/23(火)  
13時30分〜15時

▼親子ヨガ  
4/23(火) 10時〜11時  
1歳以上のお子さん

▼4月のお誕生会  
4/9(火) 10時〜11時  
4月生まれのお子さん

▼【受付4/2(火)※】  
10時〜15時にネット予約を受付け、その後抽選ではずれた方のみ折り返し連絡。  
※予約日を超えていても定員に達しない場合がありますのでまずはお電話を。  
(キャンセルする場合も必ずご連絡ください)

▼【予約不要の行事】  
オープンスペース

### 和泉保健所だより

☎ 41-1342

★風しん抗体検査 ●要電話予約

★大阪府ホームページを閲覧ください。

★肝炎ウイルス検査 ●要電話予約

4/10(水)  
受付13時30分〜14時30分

★HIV・クラミジア・梅毒検査/相談(電話相談可)  
4/10(水) 午後  
受付9時30分〜11時

★こころの健康相談 ●要電話予約

★骨髄バンクドナー登録受付  
4/10(水) 午後

①0歳以上  
4/4(木) 身体測定  
8(月)・16(火)

②あかちゃん広場 出生後歩行が完了していないお子さん  
4/17(水) 10時〜11時30分

▼一緒に遊ぼう(雨天室内)  
4/11(木)・18(木)・25(木)  
1歳以上 10時〜11時30分

天候や諸事情により行事の中止や内容が変更になる場合がありますのでご了承ください。

## 高齢者の肺炎球菌ワクチン定期接種

【対象者】忠岡町に住民票を有する、①60歳以上65歳未満の方で、心臓・腎臓・呼吸器・免疫機能に障がいがある方（身体障害者手帳1級相当）②下記に該当する方。 ☎22-1122（内線251・252）

★2019年4月1日～2020年3月31日の定期接種対象者

65歳：S29年4月2日生～S30年4月1日生の方

70歳：S24年4月2日生～S25年4月1日生の方

75歳：S19年4月2日生～S20年4月1日生の方

80歳：S14年4月2日生～S15年4月1日生の方

85歳：S9年4月2日生～S10年4月1日生の方

90歳：S4年4月2日生～S5年4月1日生の方

95歳：T13年4月2日生～T14年4月1日生の方

100歳：T8年4月2日生～T9年4月1日生の方

100歳以上：T8年4月1日以前生の方

・すでに肺炎球菌ワクチンの接種を受けたことがある

方は対象外です。

【費用】3,000円〔無料ではありません。接種した医療機関窓口でお支払い願います。〕

※生活保護世帯に属する方は費用免除があります。事前に保健センターへ申請が必要です。

【方法】・②に該当する方については、4月中にハガキにて接種券を郵送しますので、接種券を持参のうえ実施医療機関で接種を受けてください。

・①に該当する方で、接種を希望される場合は保健センターにお問い合わせください。

【接種場所】

・町内医療機関（下表を参照・要事前予約）  
・泉大津市内の受託医療機関（直接医療機関か保健センターにお問い合わせください）

※接種については直接医療機関にお問い合わせを。

## 高齢者用肺炎球菌ワクチン接種費用助成事業

【対象】65歳以上の方

（上記の定期接種対象となる方は除く）

※すでに肺炎球菌ワクチンを接種したことがある方は対象外です。

【費用】3,000円

※接種した医療機関の窓口でお支払い願います。

※生活保護世帯に属する方は費用免除があります。

事前に保健センターへ申請が必要です。

【方法】助成事業での接種を希望する方は、事前に保健センターへ申請が必要です。保健センターの窓口

にお越しいただき、助成の申請をお願いします。

保健センターより接種券を発行しますので、接種券を持参のうえ医療機関に来院ください。

【接種場所】定期接種と同様です。

※定期接種、助成での接種ともに、町外の医療機関や施設に入院または入所中・遠隔地に長期滞在中

・慢性の疾患によりかかりつけ医での接種が必要

・在宅医療を受けている等の理由で、やむを得ず

町外の医療機関で接種を受ける場合は、保健センターまでご連絡ください。

## 麻しん風しん混合ワクチンの予防接種費用助成

【助成対象】①、②を満たし、ア～ウのいずれかに該当する方。（ア～ウの書類を持参）

【必須】①忠岡町に住民票がある方 ②風しん抗体検査の結果、抗体価がない、または抗体価が低いと判明した方

ア. 妊娠を希望する女性（既婚・未婚を問わず）

〔要住所証明〕

イ. 妊娠を希望する女性の配偶者〔要住所証明〕

ウ. 妊娠している女性の配偶者（住所を証明するもの及び父親欄を記載した妻の母子手帳）

【期間】2019年4月1日～2020年3月31日

【場所】町内医療機関（下表を参照・要事前予約）

【助成額】7,000円（医療機関の支払額より7,000円を差し引いた額が自己負担額）

【方法】町内医療機関に直接申し込み

（注）風しん抗体検査は自己負担です。

予防接種実施医療機関一覧

医療機関名	所在地	電話	高齢者用肺炎球菌	麻しん風しん(助成事業)	麻しん・風しん2期
安藤外科整形外科医院	忠岡東1-39-29	22-5515	○	○	○
おくだ医院	忠岡東1-21-27	31-0728	○	○	○
加藤藤医院	忠岡中1-11-12	20-2600	○	-	-
聖祐病院	忠岡北1-3-7	20-6650	○	-	-
中川こどもクリニック	忠岡東2-22-15-13	22-1611	○	○	○
広部クリニック	忠岡東1-40-28	32-1831	○	○	○
真嶋医院	忠岡東1-15-17	32-2481	○	○	-
村田内科	高月北2-16-34	46-3700	○	○	○
やぎ医院	忠岡東1-7-16	23-8864	○	○	○
八木レディースクリニック	忠岡東1-22-39	20-0312	○	○	○
安明医院	忠岡南1-14-3	33-5916	○	○	-

### ★風しんの追加的対策について

昭和37年4月2日～54年4月1日に生まれた男性を対象に実施。

※詳しくは町ホームページをご覧ください。

# 4月の行事カレンダー

① 役場      ② 保健センター  
 ③ チューリップ      ④ 児童館  
 ◆ = 予約が必要です

日	月	火	水	木	金	土
	<b>1</b> ・入園式 チューリップ 9:30～ ビーブル忠岡チャイルドスクール 10:30～ 東保 10:00～	<b>2</b> ・消費相談(16P)	<b>3</b>	<b>4</b> ・忠中入学式 9:30～ ・1歳7・8か月健診 ③13:00～	<b>5</b> ・忠小、東小入学式 10:00～ ・消費相談(16P) ◆ベビマびよびよ ③10:00～ ・のびのびサロン ③10:00～	<b>6</b>
	缶・ビン(西) プラ(東)	一般ゴミ(A)・ペ(東) プラ(西)	一般ゴミ(B)	缶・ビン(東)	一般ゴミ(A) ペ(西)	一般ゴミ(B)
<b>7</b> 大阪府知事・大阪府議会議員選挙投票日〔各投票所〕 7:00～20:00 ・おもちゃの病院 ④9:30～11:30 【集団回収】 高月北・北出 青空・南区	<b>8</b> ・東忠岡幼入園式 10:00～ ・公立幼・小・中 始業式 ・狂犬病(7P)	<b>9</b> ・消費相談(16P) ・狂犬病(7P) ◆ベビマすくすく ③10:00～ ◆お誕生日会 ③10:00～	<b>10</b>	<b>11</b> ・4か月健診 ③13:00～ ◆もぐもぐキッチン ③10:30～	<b>12</b> ・消費相談(16P)	<b>13</b>
	缶・ビン(西) プラ(東)	一般ゴミ(A) プラ(西)	一般ゴミ(B)	缶・ビン(東)	一般ゴミ(A)	一般ゴミ(B)
<b>14</b> 【集団回収】 高月南・北区	<b>15</b>	<b>16</b> ・消費相談(16P) ◆人権相談(16P) ◆ちくちくサロン ③10:00～	<b>17</b> ◆女性電話相談 (16P) ・こども食堂 ④・⑤ 17:30～19:00	<b>18</b> ・労働相談(16P) ◆子育て親サロン ③9:30～	<b>19</b> ・消費相談(16P) ◆ベビマびよびよ ③10:00～	<b>20</b>
	缶・ビン(西) プラ(東)	一般ゴミ(A)・ペ(東) プラ(西)	一般ゴミ(B)	缶・ビン(東)	一般ゴミ(A) ペ(西)	一般ゴミ(B)
<b>21</b> 忠岡町議会議員選挙投票日〔各投票所〕 7:00～20:00 【集団回収】 馬瀬・西区	<b>22</b>	<b>23</b> ・消費相談(16P) ◆歌体操 ③13:30～	<b>24</b> ◆法律相談(16P)	<b>25</b>	<b>26</b> ・消費相談(16P) ・身長・体重測定日 ③10:00～ ・園庭開放 東保 10:00～	<b>27</b> 【集団回収】 東区
	缶・ビン(西) プラ(東)	一般ゴミ(A) プラ(西)	一般ゴミ(B)	缶・ビン(東)	一般ゴミ(A)	一般ゴミ(B)
<b>28</b> 【集団回収】 若竹・中央	<b>29</b> 昭和の日	<b>30</b> 国民の休日 【退位の日】	<b>5/1</b> 即位の日	<b>2</b> 国民の休日	<b>【ゴミ収集日の凡例】</b> 一般ゴミ(A)…馬瀬、北出、高月南・北、忠岡東の一部 一般ゴミ(B)…新浜、忠岡南・中・北・東 ★ペ … ペットボトル回収 ★プラ … その他プラ回収 ★(西) … 南海線西側 ★(東) … 南海線東側	

**【お知らせ】**  
 10連休中のごみ収集は通常通りです。但し、クリーンセンターへの直接持込み及び粗大ごみ申込センターはお休みです。



**粗大ごみの処分** (受付は時間内をお願いします)

**収集申込…粗大ごみ申込センター** ・受付時間 月～金 9時～17時  
 (土・日・祝日、年末年始は休み)  
**0800-123-5353** 携帯からは0725-23-8525へ(有料)

**直接持込み…忠岡町クリーンセンター** ・受付及び 月～金 9時30分～16時  
 搬入時間 土 9時30分～12時  
 (日・祝日、年末年始は休み)