

【今月のページ】

- ・ブロック塀の点検を!! 3 P
- ・ただおか甲子園/各地区盆踊り日程 4 P
- ・介護保険制度が変わります..... 7 P
- ・図書館だより.....10 P
- ・麻疹/風しん第2期予防接種13 P

編集・発行 忠岡町町長公室人権広報課

〒595-0805 大阪府泉北郡忠岡町忠岡東1-34-1 ☎(0725)22-1122

H P <https://www.town.tadaoka.osaka.jp/> Eメール tadaokajinken@town-tadaoka.jp



元気一杯の
水遊びです

忠岡幼稚園



▲東忠岡幼稚園



暑い夏には 負けないぞ!!

忠岡町民 盆踊り大会

18:30~22:00
忠岡小学校校庭

- ◆ビンゴゲーム大会：18：30～19：10
18：15からやぐら前でビンゴカードを子どもに配布。スタートは18：30～。【先着300枚】
- ◆開会式：19：10～ ◆泉州音頭：19：30～
【泉州音頭保存会民謡さつき会】

◎雨天等で盆踊り大会が開催できない場合は、大会は中止となります。

主催 忠岡町民盆踊り大会実行委員会
主管 忠岡町青年団体協議会

墓店

17:00~22:00
忠岡本通り線ほか

- ◆当日は、出店の関係で下の図の区間を中心に車両通行止となります。(通行禁止 17:00~22:00)
- ◆周辺のみなさまには大変ご迷惑をおかけいたしますが、ご協力のほどお願いいたします。

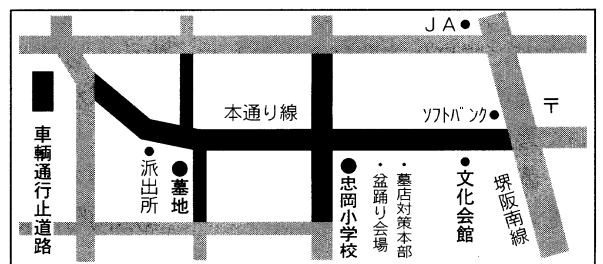

8月13日(月)

西日本豪雨／大阪北部地震

◆義援金受付

役場いきがい支援課窓口
総合福祉センター（社会福祉協議会）

～皆様からの温かいご協力をお願いいたします～

◆人員派遣

〔7/20現在〕

町職員（枚方市へ） 2名
消防職員（広島県安芸郡熊野町等） 8名

月に一度は 家族防災会議

- ・家具などを留め具で固定し、「安全空間」を作りましょう。
- ・非常持ち出し品（懐中電灯などは電池も点検）を、玄関に準備しましょう。
- ・避難後に再会する場所を、あらかじめ決めておきましょう。



▲大阪府職員による防災講演会
（東忠岡小学校）

6月16日（土）に行われた馬瀬フェスタにおいて、防災について考える講演会を開催しました。

馬瀬フェスタで講演会

大阪880万人訓練

災害時の行動を確認しましょう！

9月5日（水）11時 開始！！

携帯電話の訓練緊急速報が一齐に鳴ります！

◆11時3分頃：大津波警報発表（訓練用のエリアメール／緊急速報メールを発信）

【訓練前】

地震や津波が発生したときに、どのような行動をするかを考えましょう。

【訓練当日】

考えておいた訓練行動をしましょう。

【訓練後】

地震や津波が発生したときに、命を守る行動ができるか再確認しましょう。

HP

大阪880万人訓練

検索

【問】府民お問合せセンター ☎06-6910-8001

交通安全啓発物品を寄贈

▶西川地区長・辻理事より町に寄贈

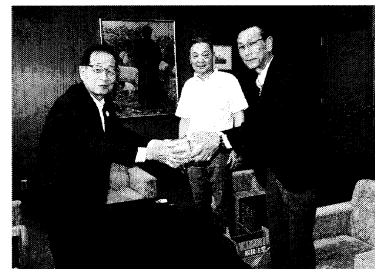

7月17日、大阪府トラック協会泉大津地区より、交通安全のために、反射材が1000枚寄贈されました。

空き家の適正な管理 をお願いします

全国的に空き家が増加しています。空き家を放置すると倒壊や崩壊、放火など犯罪の誘発、ごみの不法投棄、環境衛生の悪化など、周辺に悪影響を及ぼす恐れがあります。所有者または管理者は、住宅等を適正に管理しましょう。

忠岡町空家等対策計画は、町ホームページで閲覧できます。

【問】建設課 ☎22-1122



『一戸一灯運動』に参加しましょう！

夜間に門灯や玄関灯を点灯して、町内から暗がりもなくし、痴漢・ひったくり・盗難事件等の犯罪を、減少させていく運動です。点灯時間は、「就寝まで」や「夜通し」など、皆様のご協力いただける範囲で結構ですので、ご協力をお願いします。
〔忠岡町防犯委員会〕

ルールを守って 楽しい花火を！

きれいな花火を安全に楽しむために、次の注意事項を必ず守りましょう。

〔注意事項〕

- ・花火に書いてある遊び方をよく読んで必ず守りましょう。
- ・花火を人や家に向けたり、燃えやすい物のある場所で遊んだりしないようにしましょう。
- ・水バケツを用意し、大人と一緒に遊びましょう。
- ・正しい位置に正しい方法で点火しましょう。
- ・花火をほくしたり、たくさん花火を束ねて点火したりしない。
- ・風の強い時は、花火遊びはやめましょう。
- ・途中で火が消えても、絶対に覗き込んだりしない。
- ・火の始末はきちんと行い、ゴミは必ず持ち帰りましょう。

6月18日に発生した、大阪府北部を震源とする地震（M6.1）では、ブロック塀の倒壊が発生し、改めて基準を満たさないブロック塀の危険が認識されたところです。ブロック塀には、法律で定められた基準があり、その安全性の確保は所有者の責任です。「たかがブロック塀」などと安易に考えることなく、しっかり点検を行いましょ。右図の点検項目（①～⑧）について、点検表を参考に実施してください。

点検表 ※わからない場合は不適合にチェックしてください

▶コンクリートブロック塀の場合

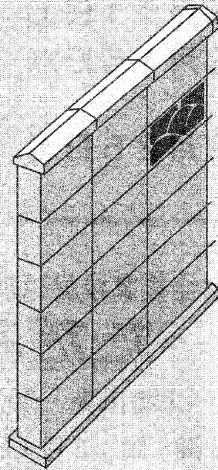

| 点検項目 | 点検内容 | 点検結果 | |
|--------------------------------------|---|------|-----|
| | | 適合 | 不適合 |
| ① 高さ | 2.2m以下 | はい | いいえ |
| ② 壁の厚さ | 高さ2mを超える塀で15cm以上 | はい | いいえ |
| | 高さ2m以下の塀で10cm以上 | はい | いいえ |
| ③ 鉄筋 | 壁内に直径9mm以上の鉄筋が、縦横とも80cm間隔以下で入っており、縦筋は壁頂部および基礎の横筋に、横筋は縦筋にそれぞれかぎ掛けされている | はい | いいえ |
| ④ 控壁 <small>(高さ1.2mを超える時)</small> | 塀の長さ3.4m以下ごとに、直径9mm以上の鉄筋が入った控壁が塀の高さの1/5以上突出してある | はい | いいえ |
| ⑤ 基礎 <small>(高さ1.2mを超える時)</small> | 丈が35cm以上で根入れ深さが30cm以上の鉄筋コンクリート造の基礎がある | はい | いいえ |
| ⑥ 傾き、ひび割れ | 全体的に傾いていない、1mm以上のひび割れがない | はい | いいえ |
| ⑦ ぐらつき | 人の力でぐらつかない | はい | いいえ |
| ⑧ その他 | 塀が土止め壁を兼ねていない、玉石積み擁壁等の上でない | はい | いいえ |

▶組積造の場合（鉄筋が入っていないコンクリートブロック塀を含む）

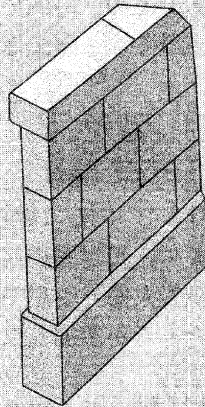

| 点検項目 | 点検内容 | 点検結果 | |
|-----------|--|------|-----|
| | | 適合 | 不適合 |
| ① 高さ | 1.2m以下 | はい | いいえ |
| ② 壁の厚さ | 各部分の厚さがその部分から壁頂までの垂直距離の1/10以上ある | はい | いいえ |
| ③ 鉄筋 | — | — | — |
| ④ 控壁 | 塀の長さ4m以下ごとに壁面からその部分の②の1.5倍以上突出している、又は②が必要寸法の1.5倍以上ある | はい | いいえ |
| ⑤ 基礎 | 根入れ深さが20cm以上ある | はい | いいえ |
| ⑥ 傾き、ひび割れ | 全体的に傾いていない、1mm以上のひび割れがない | はい | いいえ |
| ⑦ ぐらつき | 人の力でぐらつかない | はい | いいえ |
| ⑧ その他 | 塀が土止め壁を兼ねていない、玉石積み擁壁等の上でない | はい | いいえ |

▶評価

点検結果はいかがでしたか？ 8項目のうち、1つでも不適合があれば、ブロック塀の安全対策が必要と考えられますので、専門家にご相談ください。

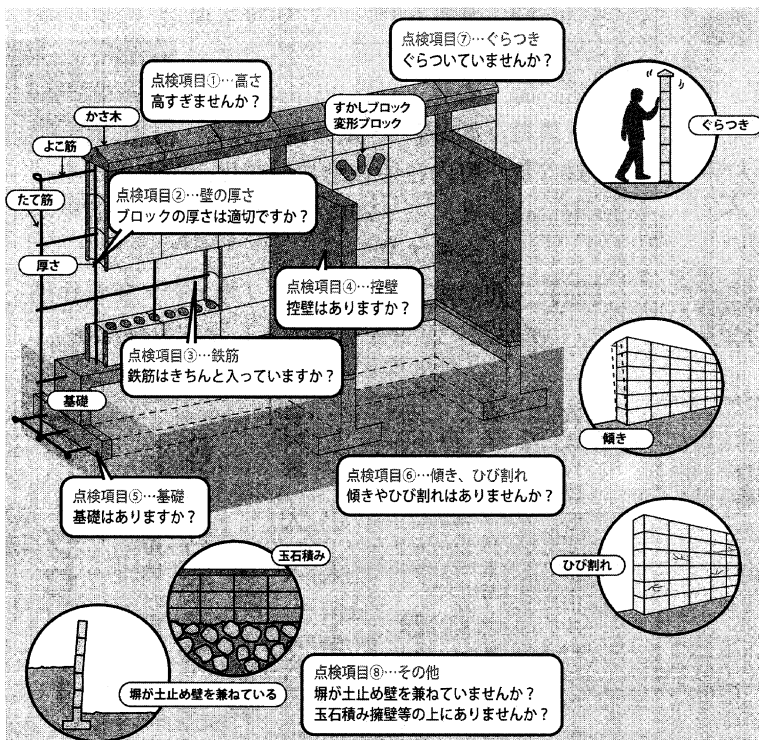

ブロック塀の安全確保について

不適合項目が確認された場合は、ブロック塀上部を撤去するなど倒壊を防止するための応急的な措置や、補修・撤去等が必要です。ブロック塀の詳細な点検や対策方法等については、建築士などの専門家や、次の機関に相談してください。

| | |
|--------------------|--|
| 一般財団法人 大阪建築防災センター | ☎06-6942-0190 平日 10:00~16:30 |
| 一般社団法人 大阪府建築士事務所協会 | ☎06-6946-7065 平日 10:00~17:00 |
| 公益社団法人 大阪府建築士会 | ☎06-6947-1966 平日 13:00~16:00 |
| 公益社団法人 日本建築家協会近畿支部 | ☎06-6229-3371 平日 10:00~17:00 ※要予約 |

非核・平和パネル展『ヒロシマ・ナガサキ』

期間 8月3日(金)～15日(水)
場所 児童館前サブエントランスホール

非核・平和図書コーナー

期間 8月4日(土)～12日(日)
場所 忠岡町図書館

手をつなごう 非核で世界の人々と

～平和の鐘の打ち鳴らし～

町では、恒久平和と先の大戦で亡くなられた尊い生命への思いを込めて、8月15日正午に町長の「平和のメッセージ」を広報無線でお知らせするとともに、1分間の黙とうを行います。また、これにあわせて庁舎『平和の鐘』の打ち鳴らしを行います。

＝住民の皆様もぜひご参加ください＝

打ち水大作戦 in ただおが2018

むし暑い夏 すずしいひとときを!

- ・日時 8月3日(金) 15時～16時30分
- ・会場 シビックセンター西側入口
(町民グラウンド側)

子どもたちの発表もあります
みなさん ぜひお越しください!!

【問】生活環境課 ☎22-1122〔雨天中止〕



キャラグランプリ2018

日本一小さなまち「忠岡町」のキャラクターとして、『ただお課長』は今年もエントリーしています。毎日1回投票できますので、携帯・PC・スマホ等から投票してください!応援よろしくお願ひします。

【問】産業振興課

投票期間: 8/1(水)10時～11/9(金)18時



《忠岡町文化会館》

夏休み! 学生自習室開放

- ◆対象 町内在住の小学生～大学生
(予備校生を含む)
- ◆場所 1階第4会議室
- ◆時間 10時～17時(土・月・火・祝除く)
※24日まで開放しています。暑い夏…集中して勉強できますよ!

各地区盆踊り日程【 】は雨天の時

8月4日(土) 北出 タコ公園【5日(日)】
8月11日(土) 高月南 高月神社 雨天中止
8月15日(水) 馬瀬 東忠岡小学校 雨天中止
8月25日(土) 北区 北区ちびっこ広場【26日(日)】

<全国高校野球選手権大会第100回記念>

ただおが甲子園

～本町出身・在住の甲子園出場選手を紹介～

期間: 8月1日(水)より甲子園大会最終日
会場: 役場エントランス他

- ①本町出身、町内少年野球チーム出身の甲子園出場選手を紹介



- ②前田健太(ドジャーズ)・藤本博史(ソフトバンク)等の選手紹介

★8月1日(水)10時からオープニング式典を開催します。元忠岡中学校野球部の赤井氏(花人、本町親善大使)や忠中野球部をはじめ、町内少年野球チームが参加します。【問】人権広報課

観て、書いて、感じる ～「書」の世界～ 開館50周年の

正木美術館鑑賞と書道・呈茶体験

- ・日時 9月6日(木)10時～正午
- ・場所 正木美術館
- ・講師 安明 青婉氏
- ・受講料 300円・定員 16名
- ・対象 町内在住在勤及び文化会館クラブ生
- ・申込 8/8～29に受講料を添えて忠岡町文化会館まで

【問】文化会館 ☎33-1151〔月・火・祝日休館〕

《協力/ (公益財団法人) 正木美術館》

泳ごう遊ぼう!
スポーツセンター
プール
〔期間中は休みません〕
8月31日(金)まで
10時～18時

◆料金 大人 200円
小人(中学生以下) 100円

※60歳以上の方、障がい者の方は無料

★スイミングキャップが必要です。

★乳児は必ずプールパンツを着用。

2018年 第2回英語検定試験申込み

～忠岡中学生への英検受験補助～

- 受験日 10月7日(日) ■受験会場 近郊の大学等
- ・申込期間 8月27日(月)～9月7日(金)
- ・申込用紙 忠岡中学校を通じて全校生徒に配付
- ・申込先 忠岡中学校 学級担任に英検申込用紙を直接提出

※検定料補助は、当該年度に1人1回。(第1回検定を町の全額補助で申込をした人は対象外)

町内在住の中学生・高校生・大学生

・専門学校生への英検受験料補助

- 受験日 10月7日(日) ■受験会場 案内書を参照
- 申込 8月13日(月)～9月7日(金)
- 申込先 役場4階 学校教育課

(願書、案内は学校教育課に配置)

※補助は1人年間1回のみです。【問】学校教育課
～この機会に挑戦しよう!～

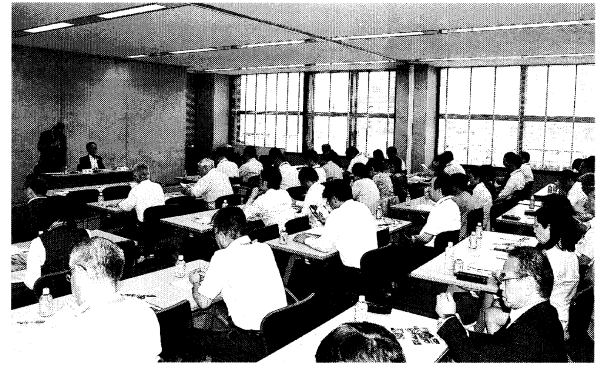

《忠岡町国際交流協会総会》

友好都市に中学生を派遣

7月5日、役場3階研修室で開催された総会では、奥会長、和田町長の挨拶に続き、平成30年度の事業等について審議されました。

30年度は8月に、本町友好都市『ノーザン・ビーチーズ市』に、8名の忠岡中学生を派遣することが予定されています。

忠中マイワークで英語力アップ!!

教育委員会では、忠岡中学校に配布した「忠岡おもてなしガイドブック(国際交流協会作成)」にもとづいた「忠中マイワーク」を作成しました。

上野校長は、「自分の住むまちの紹介を通じて英語の表現力、語い力の向上につながるものと期待しています」とのべています。

8月28日には、スペリングコンテストに全学年の忠岡中学生が挑戦します。

▶CD付のマイワークも
誇らしげに



《国際交流協会・文化会館共催事業》
世界の家庭料理PART1
メキシコ料理
日時 9月5日(水)
10時～13時30分
場所 文化会館3階料理室
受講料 800円
講師 毛谷マリアルルデス氏
24名(申込順)
対象 町内在住在勤及び文化会館クラブ生
申込 8/8～29に受講料を添えて文化会館事務所まで

ふれあいと
対話で築く
明るい社会

社会を

明るくする運動

町民集会

7月5日、忠岡中学校体育館で、中学生を対象に大阪府警察本部少年課・堺少年サポートセンターによる犯罪非行防止教室が開催されました。

▼男女がともに輝く社会づくりを
訴える(6/25・駅前)



女性フォーラム実行委員会
男女共同参画
推進月間啓発



▲熱心に講義に聴き入る

女性相談専門ダイヤル
0725・33・2323
毎月第3水曜日・13時30分
～15時30分(予約不要)



国民年金

【保険課】

▼5年後納制度のお知らせを送付します

9月30日で終了することから、より多くの方に利用していただくため、後納可能な未納期間（平成25年8月から平成28年4月）がある対象者にお知らせを7月から8月にかけて送付しています。お知らせが届いた方は、ご確認ください。



▲町長よりご親族へ伝達

故松井秀次氏が
〔町議会議員〕
旭日章光章
を授章

【問】ねんきん

加入者ダイヤル
0570・003・004
※050から始まる電話でおかけになる場合は（東京）
03・6630・2525

水道

【水道課】

▼水道料金・下水道使用料の減免申請及び更新について
【対象世帯】

- ①母子家庭の母、父子家庭の父であって、満18歳に達する日以後の最初の3月31日までにある児童を監護または養育している家庭
- ②満65歳以上のひとり世帯

【要件】

①②ともに町民税非課税世帯（生活保護世帯は減免対象外）
【必要な書類】

※継続の方は④の書類のみ。
④上下水道料金等減免申請書
（4階水道課）

⑤町民税非課税証明書（1階
税務課・印鑑と本人確認書
類・証明書発行手数料300円が必要）

【注】現在減免を受けている

方には個別に申請書を郵送
期間 8月1日（水）～31日
（金）9時～17時30分
（土・日・祝除く）

※申請のない場合は減免できません。

◆新規に対象の方：随時受付

【問】水道課

農業だより

【産業振興課】

▼6月の忠岡町農業委員会活動状況（6月22日）

・定例農業委員会を開催
議案第1号：相続税の納税猶予に関する適格者証明額について

大阪府より

個人事業税

☆第1期分の納期限は

8月31日（金）です

納期のお知らせ

国民健康保険料 第3期分
介護保険料 第5期分
町民税 第2期分
後期高齢者医療保険料 第2期分
納期限は8月31日です

商工会だより

忠岡中1丁目11-23
☎33-3208

新規開業を 応援します 中小企業経営力強化資金

商工会では、日本公庫の中小企業経営力強化資金融資を活用して、新規開業を含む新事業分野の開拓等を行う皆様の経営力や資金調達力の強化のお手伝いをさせていただきます。

【対象となる方】

★次の条件をすべて満たしている方。

- ①経営革新または異分野の中小企業と連携した新事業分野の開拓等により市場の創出・開拓（新規開業を行う場合も含む）を行うとす
- ②自ら事業計画の策定を行い、中小企業等経営強化法に定める認定経営革新等支援機関による指導及び助言を受けている方

【融資限度額】7200万円
（うち運転資金4800万円）

※2000万円までは無担保・無保証人で利用可。
【返済期間】

中小企業診断士による経営・省エネ相談

工場や店舗の省エネや売上アップのために何ができるかを、直接事業場に出向いてマンツーマンで丁寧に具体的な改善策を提案いたします。

日時 8月23日（木）午後2時～5時

※相談は無料です。お申し込みは忠岡町商工会まで。☎33-3208

新規開業にあたって、ご不明な点等詳細につきましては、商工会まで。

（平成30年7月11日現在）
【担保・保証人】
ご融資に際しての保証人、担保（不動産、有価証券等）などにつきましては、お客様のご希望を伺いながらご相談させていただきます。

【利率】2000万円以内で無担保・無保証人の場合
2・1152・4%

交通 【建設課】

▼交通安全全運転者講習会
日時 9月7日(金) 19時

会場 忠岡町

ふれあいホール

※講習者受講カードをご持参
ください。

関空ニユース

★「たち吉」商品を展示!

8月21日(火)〔予定〕ま
で、関西国際空港第1ターミ
ナルビル3階中央エスカレー
ター横展示スペースにて展示
します。

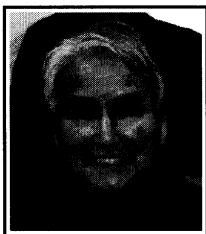

元町議会議員
吉田米一氏
(馬瀬3)

ご冥福を心より
お祈り申し上げます



元町議会議員
新田末一氏
(中1)

8月から介護保険制度が変わります

●現役並みの所得のある方は、介護保険サービスまたは、
介護予防・生活支援サービス事業を利用した時の負担割
合が3割になります。

介護保険サービスまたは、介護予防・生活支援サービス
事業を利用する場合には、費用の一定割合を利用者の方に
ご負担いただくことが必要です。

この利用者負担割合について、平成30年度の介護保険制
度の改正により、平成30年8月から65歳以上の方(第1号
被保険者)であって、現役並みの所得(※1)のある方に
は、費用の3割をご負担いただくこととなります。

※1…高齢者医療においては、若年世代と同程度の所得が
ある方について、窓口負担を3割としています。介
護保険についてもこの所得区分を踏まえて基準を設
定しています。

| | |
|-------------------------|---|
| 平成30年 8月から 3割 | ①②に該当する場合 ①本人の合計所得金額が220万円以上 ②同じ世帯の65歳以上の人の「年金収入+そ の他の合計所得金額」が、単身世帯の場合 340万円以上、2人以上世帯の場合46 3万円以上 |
| | 3割に当てはまらない人で ①②に該当する場合 ①本人の合計所得金額が160万円以上 ②同じ世帯の65歳以上の人の「年金収入+そ の他の合計所得金額」が、単身世帯の場合 280万円以上、2人以上世帯の場合34 6万円以上 |
| | 1割 上記以外の人 |

「たち吉」は、江戸時代に
京都で創業した老舗和食器ブ
ランドで、和食文化を支えて
います。今回は、南部鉄瓶や
銅商品の急須・茶筒などをは
じめ、ハローキティとの初の
コラボレーション商品も展示
されますので、ぜひお立ち寄
りください。

★夏旨涼麺特集!

8月21日(火)〔予定〕ま
で、「夏旨涼麺」と題し、冷
たい麺料理をご紹介します。
冷たいラーメンや冷製ス

パゲッティ、冷やし中華な
ど、一部の店舗にてお召し上
がりいただけます。
また一部の商品につきまし
ては、本期間限定販売となっ
ていますので、この機会にぜ
ひお試しください。

★わくわく関空見学プラン!

「新・関空の裏側探検コー
ス」では、通常は立ち入るこ
との出来ない保安区域に入っ
て、空港を支える裏方の施設
を車窓見学できます。また、
団体のお客様向けに機内食の

人事

公平委員会委員

谷野富洋氏(再)
(中2)

製造過程を見学できる「機内
食工場コース」や、「スカイ
ミュージアムツアー」もご用
意しています。

**生産性向上特別措置
法に基づく「導入促**

**進基本計画」が策定
されました**
平成30年6月6日に「生産
性特別措置法」が施行され、
忠岡町は、同法に基づく「導
入促進基本計画」を策定し、
国の同意を得ました。町内の
中小企業者が、本計画に基づ
く「先端設備等導入計画」を
作成し、本町に認定を受けた
場合、固定資産税の特例を受
けることができます。

詳細については、役場ホー
ムページをご覧ください。
【問】産業振興課

広告

介護保険サービス及び障害福祉サービスのご利用
の事なら何でもきららケア忠岡へご相談ください
ませ。当事業所ホームページ：www.society.co.jp
訪問介護職員【ヘルパー】募集中

きららケア忠岡【担当：朝野 舜】
〒595-0804
大阪府泉北郡忠岡町馬瀬3-12-15
☎0725-33-2775 FAX0725-33-6061
Email: info@society.co.jp



◆役場の各種相談◆ ☎22-1122

- 【法律相談】 8/22(水) 13:30～ 役場3階交流センター
★当日9時から電話受付(先着6名) 人権広報課
- 【行政相談】 電話受付 人権広報課
- 【人権相談〔要予約〕】 8/21(火)
★17日(金)までに電話予約 人権広報課
※一般の人権相談は5階人権広報課で。9:00～17:30
- 【生活困窮者相談】 毎週月曜日 10:00～12:00
★電話受付優先・1日2件まで いきがい支援課
- 【労働相談】 ①特設労働相談 8/16(木) 13:30～15:30
★予約不要 1階いきがい支援課横相談室へ
- 【就労相談】 (地域就労支援) 月～金 9:00～17:30
★予約不要 役場4階産業振興課へ
- 【消費生活相談】 火・金 13:00～16:00 (受付15:30まで) 当日4階産業振興課へ 【問】 産業振興課
- 【進路相談】 (奨学金相談)
①月～金曜日 9:00～17:30 学校教育課へ
②土～日曜日 9:00～17:00 児童館事務所へ ☎22-8602
- 【女性電話相談】 8/15(水) 13:30～15:30
文化会館相談専用ダイヤル ☎33-2323
- 【児童相談】 子育て支援課
- 【老人介護支援センター】 24時間対応の相談・助言
ピープル老人介護支援センターただおか(特別養護老人ホームピープルハウス忠岡内) ☎46-7200

総合福祉センター 行事予定 東忠岡老人いこいの家

- 総合福祉センター ☎22-0350
- なつかしの映画会 8/7(火) 13:30～
 - キッズクラブ世代間交流 8/9(木) 14:30～
 - バンパー会 8/14(火) 13:30～
〔受付8/6(月)～10(金)〕
 - 盆踊り大会 8/17(金) 13:00～
〔受付8/9(木)まで〕
 - カラオケ会 8/21(火) 13:30～
〔受付8/14(火)定員になり次第締切〕
 - わくわく健康体操 8/23(木) 13:30～
 - ☆民謡踊り教室 水・金 13:30～
 - ☆囲碁・将棋 月・水 13:30～
 - ☆おかめひょっとこ 火 10:30～
 - ☆ハワイアンフラ 金 10:30～
 - ☆新 舞 踊 月 13:30～
 - ☆吹 き 矢 金 13:30～
- 東忠岡老人いこいの家 ☎22-1567
- ☆カラオケクラブ 月～木 13:00～
 - ☆音楽クラブ 火 10:00～
 - ☆健康体操クラブ 月 10:00～

カラオケ交流歌合戦予選会

8月28日(火) 13時30分より

9月28日(金)に開催する交流歌合戦の予選会を行いますので、多数ご参加ください。

・申込み 8/20(月) 10時～15時

【問】 社会福祉協議会事務局 ☎31-1666

忠岡川柳会

(題「あう」)

正木伸明選
(○印は推薦佳句・以下名前五十音順)

- 逢う度に思い出話遠くなる
※昭和は遠くなりけり双葉山や力道山は遠くなるより忘れられたりして
三嶋 桃代
- 着てみれば意外といける若返る
※以前の服を出して着て鏡の前でポーズをとっている情景が目につかぶ
藤田志津恵
- 朝散歩犬の寝め合い道ふさぎ
※良く見る光景寝め合うが内心は自分とこの子の方が可愛いと思ったりして
勝又栄美子
- 久しぶり顔を見合す七回忌
晩年に出会った川柳ボケ防止
顔を見て会ってなつかし名はでない
集会は互いに鼓舞し笑顔得る
他人でも歌が取りもつめぐり逢い
同窓会うっかり歳のサバを読み
クラス会餓鬼大将とまず握手
いい人は三日合わぬと見たくなり
誰とでも逢っておしゃべり時忘れ
兄弟会近頃微妙言葉変え
同名の表札に会い胸ドキン
合う合わぬ兄のお下がり俺はいや
良いことが出合い頭にありそうで
いるだけで暗黙の中馬が合う
縁あって無事にここ迄五十年
宇宙旅行月の裏で亀に会う
待ち合せ友の返事は「そうだねー」と
会いたくて又逢いたくて逢いたくて
育毛剤俺の頭に合わなんだ

9月号題「楽」 8月5日 締切厳守
10月号題「学」 9月5日 締切厳守

※一人五句まで。ハガキか封書・FAXで左記へ。

〒595-0833 忠岡中2丁目16-20

「忠岡川柳会」正木伸明宛(☎・FAX 33・6629)
次回定例会 8月19日(第3日曜日) 午後1時30分
(於 忠岡町文化会館)

おほせか依存症 土曜ホットライン

0570・061・9999

ください。

〔在宅医療フォーラム〕
え？死ぬまで
家でおれんの？

●講演
「在宅療養を支える
薬剤師さん」
定員 150名(先着順)

アルコール・薬物・キャン
プル等依存症に関する事で
お困りではありませんか？

開設日 毎週土曜日・日曜日
13時～17時
☆ホームページは
『このころのアシス』

日時 9月2日(日)
13時30分～15時30分

兵庫医療大学 薬学部医
療薬学科 准教授
桂木 聡子氏

《依存症電話相談》

依存症は、回復が十分可能
な病気です。本人や家族だけ
で抱え込まず、まずはご相談

【問】府地域保健課
06・6944・7524

場所 テクスピア 小ホー
ル(泉大津市)
対象 忠岡町・泉大津市の
在住・在勤の方・介

〔申込〕 8月13日(月)から忠岡
町いきがい支援課(22・1
122)まで来所または電

安心のまち 忠岡町

ひとの動き

人口 17,168人 (-28人)
男 8,276人 (-20人)
女 8,892人 (-8人)
世帯 7,654 (-19)

《2018年6月末現在》

話でお申し込みください。

忠岡短歌会詠草

講師 佐沢 邦子

駄目にしたTシャツ一枚買ひ足して長袖仕舞う明
日よりは夏 田中 成幸

入梅し田植はじまる水田に今年も聞こゆかえるの
合唱 石川 智映

嵐にも豊予海峡照らし来て百年越えたる岬の灯台
中村ハルミ

クラブ持ち梅雨の晴れ間の大和路をバスはい行け
り今日は青春 原田 和子

バスケット楽しかったと二年生孫六月の空の下笑
う 横田 雅子

対談を世界が注目米朝の首脳は握手ドラマを始
金 寿子

公園の人目に触れぬ雑草(あらくさ)の中に咲き
いる名も無き花も 矢尾 武四

戦争はイヤ待ちかねし非核平和の米朝会談はしま
りたり 宮里 英彦

梅雨に入り今朝の雨風葉音にて鏡もはつきり薄紅
も濃く 福井恵美子

短歌では救いと成らずや若き歌人人生を病み自死
にて逝かれぬ 堀 スミエ

今年また旅のパンフの届きたり過ぎ去りし日々重
ね樂しむ 佐沢 邦子

(寸評)

★「駄目にした」の歌。「次の冬の季節も私はずっと楽しく迎
えるであろう。」と呟きが聞こえそうな歌。そしてこれか
ら夏が始まる。

★「入梅し」の歌。常と同じく移る季節を迎えることが出来る
有り難さ。田植が始まり聞こえる蛙のよこびの声。

★「嵐にも」の歌。「豊予海峡」とはつきり詠まれていて一
が力強く響いている。作者のふるさとへの思いも透む。

★「クラブ持ち」の歌。歌を詠む人は生涯少年と少女の心で
と幼い頃より聞いてきた。正に作者の「今日は青春」だ。

★「バスケット」の歌。始めての事を次々と体験する子の様子
を詠むのは作者の喜びでもあります。ビバ二年生！

(小学二年生のうた)

遠足のどう物園のふれあいでやぎとひつじがさく
の中行く 中村なのは
公園で友だち四人わいわいとうんていブランコお
にごっこする 横田 凛

(課題詠)

「星」

単車止め降るよな星をみつめつつ未来のことを語
りし日ありき 原田 和子
男の孫と美(うつくし)ヶ原に星座見き遙かヘラ
クレスとわにかがやく 宮里 英彦
星いくつおもしろい料理の店写り孤食の膳にひと品
添える 金 寿子

一歩ずつ米朝対談握手から平和の星のはつかに光
れよ 横田 雅子

オリンピック希望の星の選手たち金メダル目指し
ハードな練習 石川 智映

宇宙にて地球も星のひとつなり人は小さき藻屑の
如し 矢尾 武四

本との出会い 忠岡町図書館

☎ 33・1153

【開館時間】

水～日曜日 10時～18時

新着図書案内

《一般書》

見聞考古学のすすめ 高倉 洋彰
ナチスに挑戦した少年たち

ファイリッブ・フーズ

いじめで死なせない 岸田 雪子
カラス先生のはじめてのいき

もの観察 松原 始

スタンドアアップ! 五十嵐貴久

ポストカプセル 折原 一

火影に咲く 木内 昇

絶望キャラメル 島田 雅彦

真夜中の子供 辻 仁成

道具箱はささやく 長岡 弘樹

失楽園のイヴ 藤本ひとみ

しない。 群 ようこ

十三の物語

ステイーヴン・ミルハウザー

マヤ・ルンデ

蜜蜂

《児童書》

性の多様性ってなんだろっ?

渡辺 大輔

実験・観察大図鑑

キリンの運び方、教えます

岩貞るみこ

地図を広げて

岩瀬 成子

シンデレラのぬすみ

斉藤 洋

へんしんたんてい

あきやまだし

| 8月 | | | | | | |
|----|----|----|----|----|----|----|
| 日 | 月 | 火 | 水 | 木 | 金 | 土 |
| | | | 1 | 2 | 3 | 4 |
| 5 | 6 | 7 | 8 | 9 | 10 | 11 |
| 12 | 13 | 14 | 15 | 16 | 17 | 18 |
| 19 | 20 | 21 | 22 | 23 | 24 | 25 |
| 26 | 27 | 28 | 29 | 30 | 31 | |

(○印は休館です)

文化会館

【開館時間】
水～土曜日 9時～21時
日曜日 10時～18時
休館日 月・火・祝
☎ 33・1151

廃食用油 石鹸づくり

とき 8月23日(木) 10時～正午

ところ 3階料理室

受講料 無料

講師 忠岡町婦人団体協議

定員 16名(申込順)

対象 忠岡町在住・在勤も

申込み 8/1～16に直接ま

たは電話で申込

ダイエツト

ボクササイズ

とき 9/6・13・20・10

ところ 4階軽運動室

受講料 無料

講師 梅本 道代氏

定員 24名(申込順)

対象 60歳未満の町内在住

在勤及び当館クラブ

生(但し23日時点で

定員に満たない場合

は60歳以上の方も申

込可)

親子ルンルン体操

とき 8月30日(木)

ところ 4階軽運動室

受講料 無料(傷害保険加

入なし)

講師 朝海 伯子氏

定員 12組程度(申込順)

対象 町内在住の就学前の

子どもとその保護者

申込み 8/26までに直接ま

たは電話で申込

好評につき第2弾!

子どもパン教室

保育 2歳～小学生未満の
幼児3名まで
申込み 8/4～26に直接ま
たは電話で申込

ところ 3階料理室

受講料 700円

講師 なかなかゆきこ氏

定員 10名(申込順)

対象 町内在住の小学4～

6年生

申込み 8/8の9時30分

整理券を一人1枚配布。10

時の時点で定員超過の場合

はその場で抽選。なお定員

に満たない場合は先着順で

16日まで受付(第1弾に参

加された方は申込不可)

町民文化祭について

平成30年度

展示期間: 11月1日～11月4

日

申込期間: 10月3日～10月24

日(開館時間内)

作品搬入: 10月28日

(開館時間内)

作品搬出: 11月7日

(開館時間内)

出品種目: 絵画、書、写真、

俳画、俳句、短歌、川柳、

手工芸、編み物など

作品規格: 絵画の部は「20号」

以内。書の部の軸装は「半

切」額装は「半切1/2」

以内。写真の部は「半切」

以内。(※ガラス入り不

可・アクリル入り可)

出品点数: 1人1種目1点

(種目が違えば同様に可)

【問】文化会館事務所

☎ 33・1151

定期演奏会

日時 8月18日(土)

13時30分開場 14時開演

会場 ふれあいホール

★現役生の演奏会です! 皆さ

んせひご来場ください。

【問】忠岡中学校(阪元)

☎ 33・5901

忠岡中学校ブラスバンド部

【無料】

ようこそ！ シビック センターへ



▶和田町長さんからいろいろとお話を聞きました
(町長室・東小)

6月28日、忠小・東小両校の3年生が役場を訪れ、町の仕事について、熱心に学んでいました。

▲質問会のようす
(ふれあいホール・忠小)

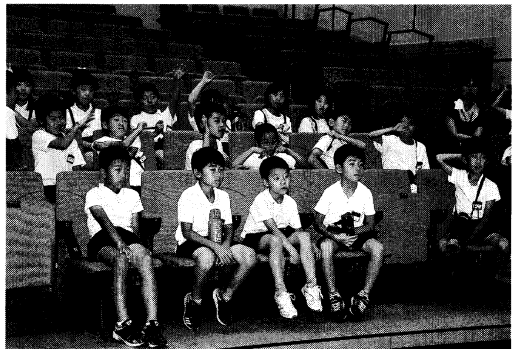

青少年健全
育成に尽力

大阪府青少年指導員
連絡協議会会長表彰
本町青少年指導員
正木秀憲氏
(東2)

青少年指導員街頭啓発



こども110番

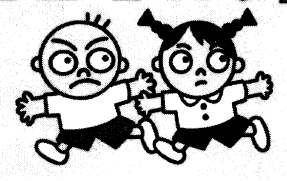

家庭で心がけ
こどもたちに伝えましょう

5つの約束 まもろうね！

- ① 一人で遊ばせん
- ② 知らない人について行きません

小学校入学予定児 就学相談受付

来年度、小学校に入学するにあたって、障がいなど特別な配慮を必要とする幼児の相談を受け付けています。できるだけ早く学校教育課までご連絡ください。

【問】学校教育課(大西)
奨学金等説明・相談会
日時 9月1日(土)
9時30分～11時30分
会場 児童館
【問】学校教育課(石本)

- ③ つれて行かれそうになったら大声を出してたすけをもちめ、「こども110番の家」へにげこみます
 - ④ だれとどこで遊ぶか、いつ帰るかを家の人に言ってから出かけます
 - ⑤ お友だちがつれて行かれそうになったら、すぐに大人の人に知らせます
- ※こどもたちが登下校や遊びで外出する際には、防犯ブザーやホイッスルを持たせ、しっかりと活用するように教えます。
- 忠岡町・忠岡町教育委員会
忠岡町防犯委員会

平成30年度 就学義務猶予免除者等の 中学校卒業程度認定 試験の実施について

試験日 10月25日(木)
願書受付期間 8月20日～9月7日
(消印有効)
会場 大阪府立労働センター
1(エルおおさか)
【問】文部科学省
生涯学習推進課
☎03・5253・4111

中学夜間学級

ちゅうがくやかんがっきゅう
夜間中学校に勉強しに来ませんか。義務教育です。16歳以上で授業料はいりません。
受付期間 8月末～9/10
(土・日は除く)
申し込み・問い合わせ先
岸和田市野田町2丁目19の19
岸城夜間中学校
☎072・438・6553
殿馬場夜間中学校
堺市堺区榎屋町東3丁目2の1
☎072・221・0755

夏の特別教室 申込受付中!

忠岡 青空教室
馬瀬教室
学研教室
幼児/算数・数学/国語/英語

- ・期間 ～8/31(月～金)
- ・学習時間 9時～11時 ・受講料 8,640円
- ・学習場所 青空自治集会所
- ・お問合せ・申込先 藤田 美和 ☎090-5050-1903
～夏休み期間 学研教室で
一緒に勉強してみませんか～

広告

健康センター

あそぶ まなぶ ふれあう



シビックセンター2階
TEL 22-1122(内251~252)
FAX 22-8663

健診



▼1歳7・8カ月児健診
8/2(木)
13時~13時15分【受付】

▼4カ月児健診
8/9(木)
13時~13時15分【受付】

▼各健診に必要なもの
母子手帳と通知書

▼身長・体重測定日
8/24(金)
10時~11時【受付】

親子の教室



▼もぐもぐキッチン ●要予約
8/9(木)
10時30分~11時30分

離乳食のつくりかた(調理実習)とお話、試食

▼ちくちくサロン ●要予約
8/21(火)
10時~11時30分

フェルトや布を使ってお子さんのおもちゃをつくる

▼ベビマクラブ “ずくずく” ●要予約
8/7(火)
10時~11時30分

▼ベビマクラブ “びよびよ” ●要予約
9/7・21(金)
10時~11時30分

▼マタニティクラブ ●要予約
8/23(木) 10時~12時
8/28(火) 10時~12時

▼親子キッチン 『すまあとごはん』
(栄養の話と調理実習)
8/17(金) 10時~12時

お産のいろいろは・歯の話

▼ハワイアンリトミック
8/27(月) 10時~11時

▼ハワイアンリトミック
8/27(月) 10時~11時

▼緑日ごっこ
8/23(木) 10時~11時45分

健幸教室



健康相談
月~金 9時~17時30分

子育て支援センター

チューリップ保育園

☎ 20-0331
fax 20-0335

★予約は電話またはインターネットから
ホームページアドレス
<http://yoiko-net.jp>

▼色水遊び
8/17(金) 10時~11時30分

▼縁日ごっこ
8/23(木) 10時~11時45分

▼秋の製作
9/4(火) 10時~11時30分

▼パンクッキング
9/10(月) 10時~12時

▼園庭開放
8/29(水) 10時~11時30分

特定健診結果説明会

8月6日(月) 13時~14時30分 (要予約)

特定健診、一般健診を受診された方を対象に、健診結果の見方や数値の説明と、生活習慣についての講話を実施します。町内医療機関で受診された方は、結果をご持参ください。

和泉保健所だより

☎ 41-1342

★風しん抗体検査 (要電話予約)
8/9・23(木) 受付9時30分~10時30分

★肝炎ウイルス検査
8/8(水) 要電話予約 受付13時30分~14時30分

★HIV・クラミジア・梅毒検査・相談(電話相談可)
8/8・22(水) 受付9時30分~11時

★こころの健康相談 随時(要電話予約)



★キャンセルの場合も同じ

▼予約不要の行事
①0歳以上 10時~11時30分
②赤ちゃん広場 出生後歩行が完了していないお子さん 3(金)・24(金)

①0歳以上 10時~11時30分
②赤ちゃん広場 出生後歩行が完了していないお子さん 8/8(水)・28(火) 10時~11時30分

天候や諸事情により行事の中止や内容が変更になる場合がありますのでご了承ください。

児童扶養手当の現況届 特別児童扶養手当の所得状況届 について

〔受付期間〕

● 児童扶養手当の現況届

● 8月1日(水)～31日(金)

● 特別児童扶養手当の所得状況届

● 8月10日(金)～

● 9月11日(火)

〔時間〕 9時～17時30分

〔土・日・祝を除く〕

〔場所〕 4階 子育て支援課

※期間中に届出のない方は12月期分の手当てのお支払いが遅れる場合があります。

※児童扶養手当、特別児童扶養手当を現在受給中の方に

は個別にお知らせします。

※期間内に届出ができない方は、ご相談ください。

児童扶養手当・特別児童扶養手当の支払いのお知らせ

8月期(平成30年4月～7

月分)の児童扶養手当を大阪府より、特別児童扶養手当を厚生労働省より、8月10日(金)に指定口座に振り込みされます。

夏休み中に受けておきましょう!

麻しん(はしか)・風しん 第2期予防接種

来年度小学校に入学するお子さんは、麻しん・風しん第2期接種の対象となっています。麻しん・風しんの予防接種は1歳～2歳未満で1回、その後追加接種として1回の計2回接種が必要です。まだ接種を受けていないお子さんは、できるだけ早く接種を済ませましょう。

★接種対象…来年度小学校に入学するお子さん
(平成24年4月2日～25年4月1日生)

★公費(無料)で接種できるのは平成31年3月31日までです。31年4月以降の接種は自費(7,000円～10,000円)となります。

★下記の医療機関で実施しています。直接医療機関に予約し、接種を受けてください。

★病気、入院等のやむを得ない理由で町内医院での接種ができないお子さんは、保健センターにお問い合わせください。

接種実施医療機関一覧 (要事前予約)

| 医療機関名 | 所在地 | 電話 |
|--------------|---------------|---------|
| 安藤外科整形外科医院 | 忠岡東1-39-29 | 22-5515 |
| おくだ医院 | 忠岡東1-21-27 | 31-0728 |
| 中川こどもクリニック | 忠岡東2-22-15-13 | 22-1611 |
| 広部クリニック | 忠岡東1-40-28 | 32-1831 |
| 真嶋医院 | 忠岡東1-15-17 | 32-2481 |
| 村田内科 | 高月北2-16-34 | 46-3700 |
| やぎ医院 | 忠岡東1-7-16 | 23-8864 |
| 八木レディースクリニック | 忠岡東1-22-39 | 20-0312 |

東忠岡保育所 の看護師募集

● 期間 ※契約更新あり
平成31年3月31日まで

● 資格 看護師資格
(正看護師・准看護師)

● 募集数 1名

● 給与 時給1,650円
土日、祝日

● 時間 月～金曜日の5日間勤務 9時～17時15分の間で実働7・5時間

● 交通費 距離に応じて支給
(上限10,000円)

● 待遇 各社保完備、有給休暇あり

【問】 子育て支援課
☎ 22・1122

公立保育所臨時 保育士を募集

平成30年度

● 雇用期間

雇用日～平成31年3月31日

● 資格 保育士資格

● 募集人数 若干名

● 勤務時間

① 月～土の5日間勤務(シフト制) 9時～17時15分の間で実働7・5時間

② 月～金

13時30分～19時30分
土 7時30分～19時30分

※ローテーションによる

● 賃金 ①時給1,250円
②時給1,200円

● 休日 日曜、祝日

● 交通費 距離に応じて支給
(月上限1万円)

● 待遇 各種社保完備、有給休暇あり

● 応募 子育て支援課まで
電話連絡の上、履歴書(写真貼付)・資格証明書(コピー可)をご持参ください。

献血にご協力を

日時 8月22日(水) 10時～12時・13時～16時30分

場所 役場正面玄関

【問】 いきがい支援課

● 連絡先 子育て支援課
☎ 22・1122

歯科健診実施中

町内歯科医院で、成人歯科健診を実施中です。20歳以上75歳未満(64歳以上75歳未満で後期高齢者医療制度に加入の方は除く)の町住民が対象です。(費用は500円) 受診希望の方は、直接、歯科医院にお問い合わせください。

精神保健家族教室

対象 統合失調症などこころの病のある人の家族

① 9/7(金)・② 9/18(火)・③ 10/12(金)

申込み いずれも14時～16時
8/31(金)までに電話
で和泉保健所精神チームへ

☎ 41・1342

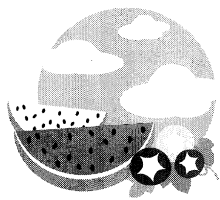

8月の行事カレンダー



| 日 | 月 | 火 | 水 | 木 | 金 | 土 |
|--|--|--|--|---|--|---|
| 【ゴミ収集日の凡例】 一般ゴミ㊟…馬瀬、北出、高月南・北 一般ゴミ㊿…新浜、忠岡南・中・北・東 ★ペ … ペットボトル回収 ★プラ … その他プラ回収 ★(西) … 南海線西側 ★(東) … 南海線東側 | | | 1 ・ただおか甲子園 ㊟10:00～ (4 P) 大会最終日まで スポーツセンター のプールは31日ま で休まず営業 | 2 ・1歳7・8ヵ月健診 ㊟13:00～ | 3 ・消費相談(8 P) ・打ち水大作戦 ㊟15:00～ ・のびのびサロン ㊟10:00～ ◆ベビマびよびよ ㊟10:00～ | 4 ・北出盆踊り (4 P) |
| 5 ・おもちゃの病院 ㊟9:30～11:30 【集団回収】 高月北・北出 青空・南区 | 6 ◆健診結果説明会 ㊟13:00～14:30 | 7 ・消費相談(8 P) ◆ベビマすくすく ㊟10:00～ | 8 | 9 ・4ヵ月健診 ㊟13:00～ ◆もぐもぐキッチン ㊟10:30～ | 10 ・消費相談(8 P) ◆ベビマびよびよ ㊟10:00～ | 11 山の日 ・高月南盆踊り (4 P) |
| 12 【集団回収】 高月南・北区 | 13 ・墓店 (1 P) ・忠岡町民盆踊り 大会 (1 P) | 14 ・消費相談(8 P) | 15 ・平和の鐘(4 P) ㊟12:00～ ・馬瀬盆踊り (4 P) ・女性電話相談 (8 P) | 16 ・労働相談(8 P) | 17 ・消費相談(8 P) ◆すまぁとごはん ㊟10:00～ | 18 |
| 19 【集団回収】 馬瀬・西区 | 20 | 21 ◆人権相談(8 P) ・消費相談(8 P) ◆ちくちくサロン ㊟10:00～ | 22 ◆法律相談(8 P) ・献血 (13P) | 23 | 24 ・消費相談(8 P) ・身長・体重測定 日 ㊟10:00～ | 25 ・北区盆踊り (4 P) 【集団回収】 東区 |
| 26 【集団回収】 若竹・中央 | 27 | 28 ・消費相談(8 P) ◆すまぁとごはん ㊟10:00～ | 29 | 30 | 31 ・消費相談(8 P) プール最終日 スポーツセンター | |

㊟役 場 ㊟保 健 センター ㊟ふれあい ホール
 ㊟文化会館 ㊟忠 岡 保 育 所 ㊟東 忠 岡 保 育 所
 ㊟チュールップ ㊟総合福祉 センター ㊟児 童 館 保 育 園
 ◆=予約が必要です。

粗大ごみの処分
収集申込…粗大ごみ申込センター ・受付時間 月～金 9時～17時
 0800-123-5353 (土・日・祝日、年末年始は休み)
 FAX (0725) 31-4981 携帯電話は 0725-23-8525 へ(有料)
直接持込み…忠岡町クリーンセンター ・受付及び 月～金 9時30分～16時
 搬入時間 土 9時30分～12時
 TEL/FAX 072-423-2663 (日・祝日、年末年始は休み)