

平成 31 年

第 4 回忠岡町教育委員会定例会議案書

開 議 日 平成 31 年 4 月 23 日

平成31年 第4回教育委員会定例会提出案件

提出者	議案番号	事 件 名
教育長	報告 第11号	行事等報告について
教育長	報告 第12号	町立各学校園保育所行事について
教育長	報告 第13号	忠岡町教育委員会事務局所属職員の異動について
教育長	報告 第14号	忠岡町立学校教職員の異動について
教育長	報告 第15号	平成31年度忠岡町一般会計予算（教育関係）について
教育長	報告 第16号	忠岡中学校卒業生（第71期：平成31年3月卒業）進路状況について
教育長	報告 第17号	忠岡町子ども読書活動推進会議設置要綱の制定について
教育長	議案 第16号	忠岡町立忠岡中学校生徒指導主事等の任命について
教育長	議案 第17号	平成31年度忠岡町立義務教育諸学校教科用図書選定委員会委員の任命等について
教育長	議案 第18号	平成31年度忠岡町立義務教育諸学校教科用図書選定委員会への諮問について
教育長	議案 第19号	忠岡町教育委員会後援名義の使用申請について
教育長	議案 第20号	忠岡町教育委員会の後援に関する規程の制定について

報告第11号

行事等報告について

教育委員会会議規則第8条の規定により、忠岡町教育委員会の所掌行事、事務等を次のとおり報告する。

平成31年4月23日提出

忠岡町教育委員会

教育長 富本正昭

平成31年3月分 社会教育行事等報告書

月	日	曜	行 事 名	場 所	備 考
3	7	木	スポーツ推進委員協議会定例会	児 童 館	
〃	10	日	ただおかマラソン大会	新浜緑地周辺	
〃	24	日	児童館フェスティバル	ふれあいホール 児 童 館	
〃	31	日	コパンスポーツセンター忠岡オープニングセレモニー	コパンスポーツセン タ ー 忠 岡	

毎月初め グラウンド抽選会
 毎月第2水曜日 少年団育成者連絡協議会定例会
 毎月第4金曜日 青少年指導員協議会定例会

忠岡町児童館事業報告書

[児童教室]

平成31年3月

科 目	講 師 名	学 習 日	回 数	時 間	在籍者数 (人)	延べ出席 者数(人)
かき方習字		3/6.13.20	3	午後2時30分～4時30分	15	39
こどもピアノ(水)		3/6.13.20.24	4	午後3時～5時	6	24
こどもピアノ(木)		3/7.14.24	3	午後3時15分～5時15分	6	17
こどもピアノ(金)		3/1.8.15.22.24	5	午後3時15分～5時15分	6	28
こどもピアノ(土)		3/2.9.16.23.24	5	午後2時～4時	6	28
こども合唱		3/2.3.16.24	4	午前10時15分～午後0時	16	50
こども絵画		3/2.23	2	午後2時～4時	17	18
こどもダンス		3/7.14.24	3	午後3時30分～5時	25	58
こどもフラ		3/8.24	2	午後4時～5時	25	28
コンピュータ (開放日)		3/9.16	2	午前10時～11時	10	12
コンピュータ (開放日)		3/9.16	2	午後1時～2時	10	9
計					142	311

忠岡町児童館利用者数

平成31年3月

開館日数 22日

キッズ'クラブ'回数 5回

単位:人

平成31年		のびのびひろば					自習室					キッズ'クラブ'			児童教室								教室	合計	
		町内		町外		小計	町内		町外		小計	男	女	小計	かき方	ピアノ	合唱	絵画	パソコン	フラ	ダンス	その他			
		男	女	男	女		男	女	男	女															
1日	金	17	16	6	7	46	13	14	2	2	31	18	41	59	6									6	142
2日	土	22	34	1	2	59	15	16	2	2	35			0	5	12								17	111
3日	日	19	16	3	9	47	13	16	2	1	32			0		10								10	89
4日	月					0					0			0										0	0
5日	火					0					0			0										0	0
6日	水	22	26	1	2	51	15	19	3	5	42			0	15	6								21	114
7日	木	29	33	2	2	66	21	32	1	1	55	17	39	56	6		7				18			31	208
8日	金	18	17	4	3	42	21	22	2	2	47	18	38	56	6					13				19	164
9日	土	16	17	3	3	39	14	14	4	3	35			0	5			10						15	89
10日	日	15	16	3	2	36	15	15	4	1	35			0										0	71
11日	月					0					0			0										0	0
12日	火					0					0			0										0	0
13日	水	23	17	3	4	47	14	19	1	1	35			0	12	6								18	100
14日	木	18	18	4	4	44	13	13	1	2	29	18	41	59	5						20			25	157
15日	金	18	32	4	4	58	15	16	2	1	34	17	41	58	5									5	155
16日	土	18	26	1	1	46	13	15	2	3	33			0	6	13		11						30	109
17日	日	13	21	3	3	40	15	15	1	2	33			0										0	73
18日	月					0					0			0										0	0
19日	火					0					0			0										0	0
20日	水	20	27	1	4	52	14	23	3	2	42			0	14	6								20	114
21日	木					0					0			0										0	0
22日	金	21	21	3	3	48	17	13	4	5	39			0	5									5	92
23日	土	24	29	1	3	57	16	13	1	4	34			0	6		11							17	108
24日	日	20	25	4	3	52	16	14	2	5	37			0	24	13			15	20				72	161
25日	月					0					0			0										0	0
26日	火					0					0			0										0	0
27日	水	25	25	3	2	55	14	21	2	2	39			0										0	94
28日	木	27	29	2	2	60	14	17	1	1	33			0										0	93
29日	金	19	21	4	3	47	15	15	3	8	41			0										0	88
30日	土	11	18	3	2	34	13	15	1	2	31			0										0	65
31日	日	20	22	5	1	48	12	19	2	2	35			0										0	83
合計		435	506	64	69	1,074	328	376	46	57	807	88	200	288	41	97	48	18	21	28	58	0	311	2,480	
平均		20	23	3	3	49	15	17	2	3	37	18	40	58											113

平成31年3月 ふれあいホール 使用状況

日(曜日)	申請者・団体等	利用目的	利用時間	使用料			有料件数		減免件数	使用件数	照明 音響	立席			備考 欄
				ホール	冷暖房	付属設備 合計	町内	町外				9~17	18~21	18~21	
2日(土)		ビートルズファンクラブ 保護者 説明会	13時:~ 17時						1	1		9~17	18~21		
2日(火)		三者懇談会	13時 ~ 15時						1	1					
16日(土)		防犯講演会	9時 ~ 13時						1	1			1		
17日(日)		ピアノ発表会	9時 ~ 17時	43,264	0	11,200	54,464	1	1	1			1		
20日(水)		避難訓練	9時 ~ 12時						1	1					
20日(水)		インターバル速歩トレ ニング講座	13時 ~ 16時						1	1			1		
23日(土)		英語レッスン発表会	9時 ~ 13時						1	1			1		
25日(日)		児童館フェスティバル	9時 ~ 21時						1	1			1		
31日(日)		音楽祭	13時 ~ 17時						1	1			1		
合計				43,264	0	11,200	54,464	1	8	9	0	4	0	5	

平成31年3月分 文化会館講座(公民館並びに働く婦人の家)事業報告

[1] 文化会館講座(定期)

講座名	講師名	開講週及び開講日	開講回数	開講時間	在籍者数	館外	公民館					働く婦人の家			合計(延べ)	
							第1・2会議室	第4会議室	第5会議室	茶室	計	経運動室	講習室	料理室		計
日本語読み書き教室(2クラス)		2日・16日 いずれも日曜日	2	13:30~15:30	19		6		1		7				0	7

[2] 文化会館講座(単発)

講座名	講師名	学習内容	開講日	開講時間	申込数	公民館			働く婦人の家			合計(延べ)			
						第1・2会議室	第4会議室	茶室	経運動室	講習室	料理室		小計	小計	館外
親子ケーキづくり教室		親子ケーキ作り	3日(日)	13:00~16:00	21							21	21		21
俺のキッチン		男性料理教室	20日(水)	10:00~13:00	10							8	8		8
						0	0	0	0	0	0	29	29	0	29

[3] 働く婦人の家相談事業

事業名	相談内容	助言者	相談日	時間	相談件数	相談者数	備考
女性の悩み電話相談	DV、健康、家庭内等のあらゆる相談		16日(水)	13:30~15:30	0	0	

平成31年3月分 文化会館講座(公民館並びに働く婦人の家)事業報告

[その他事業]

事業名	開催日	開催時間	小学生	中学生	高校生	大学生(その他)
学生対象 自習室開放(第4会議室)	毎週日曜及び長期休日	10:00~17:00		27	6	
事業名	開催日	開催時間	高校生・大学生			
一般・社会人対象 自習室開放(第4会議室)	毎週水~土曜	17:00~20:50	12		一般・社会人	2

自習室利用人数 計 47人

事業名	開催日	開催時間	第1・2会議室	第4会議室	講習室	第6会議室
忠岡あすなろ未来塾(1学年3クラス)	2日 9日	9:30~10:20/10:30~11:20 11:30~12:20	13	59	81	
忠岡あすなろ未来塾中学(1学年1クラス)	2日 9日	13:00~13:50/14:00~14:50 15:00~15:50	13	8		8

事業名	開催日時	備考
水彩画展示(1階ロビーにて)	3月14日~28日	文化会館クラブ(友水会)による展示会

[4]文化会館クラブ活動一覧表(別紙1)

[5]文化会館一般利用状況表(別紙2)

平成31年3月分 文化会館クラブ活動一覽表

[別紙1-1]

曜日	クラブ名	活動内容	実施曜日	時間	員数	実施回数	公民館						働く婦人の家					合計						
							第1・2会議室	第3会議室	第4会議室	第5会議室	第6会議室	茶室	総運動室	講習室	料理室	託児室	その他							
水	1 いこい会	健康体操	第1～4	13:30～15:30	31	4																		
	2 大正琴クラブ結美会	大正琴	第1土 第2・第4水	13:30～16:30 9:30～12:30	22	3	38																	
	3 ホアピアノクラブ	アラダンス	第1～4	15:40～17:20	8	3																		
	4 ひまわり会	油彩画	第2・第4	18:30～20:45	8	2				14														
	5 藤の会	大正琴	第2・第4	13:30～16:30	7	2																		
	6 忠岡イングリッシュクラブ(TEC)	英会話	第1・第3	13:30～15:30	7	2				14														
	7 忠岡太極拳華みずき会	太極拳	第1～4	10:00～11:30	22	4																		
	8 忠岡オカリナクラブ	オカリナ	第1・第3	9:30～12:00	5	2					10													
	9 忠岡レインボーエコークラブ	エコ活動	第2	13:00～16:00	18	1																		
	10 チョーガンクラブ	中国語会話	第1・第3	13:30～15:30	5	2			7															
	11 土筆の会	俳画	第2・第4	13:00～16:00	6	2																		
	12 忠岡書道クラブ	書道	第3・第4	19:00～20:30	5	2								5										
	13 忠岡卓球連盟	卓球	第1・第3	19:00～20:45	22	7																		
	14 トラディショナルヨガ	ヨガ	第2・第4	18:15～19:15	9	3																		
15 味自慢	料理	第1	13:30～16:00	22	0										16									
16 友水会1・3クラブ	水彩画	第1・第3	9:30～12:00	10	2																			
17 友水会2・4クラブ	水彩画	第2・第4	13:30～16:00	16	2																			
18 ひなげし	手芸	第2	13:30～16:00	9	1																			
19 レッツ・トーク	英会話	第1・第3 第2・第4	10:30～12:00 14:00～16:00	10	3																			
20 えびす会	新舞踊	第1～4	13:00～16:00	3	3																			
21 筆の集い	ペン字と毛筆	第1・第3	13:30～15:30	9	2																			
22 ステップリーポップ(木)	エアロビクス	第1～4	10:00～11:00	25	3																			
23 忠岡整美体操連盟	エアロビクス・ダンス	第1～第4	19:15～20:30	20	3																			
24 たんぽぽ	保育	第1～第4	9:30～12:00	17	3																			
25 忠岡向会	俳句	第1	13:00～16:00	3	1																			
26 ハンダール ティーン	ハンダール語教室	第1～3	10:00～12:00	15	2																			
27 ポクサクラブ	ポクササイズ	第1・第3	16:30～17:30	13	2																			
					347	66	50	0	26	49	23	25	173	24	313	67	15	0				65	633	
					公民館計													働く婦人の家計						
					(小計)																			

平成31年3月分 文化会館クラブ活動一覽表

[別紙1-2]

曜 日	ク ラ ブ 名	活 動 内 容	実 施 曜 日	時 間	会 員 数	実 施 回 数	公 民 館						働く婦人の家				計 他	合 計			
							第1・2 会議室	第3 会議室	第4 会議室	第5 会議室	第6 会議室	茶 室	経 理 室	講 習 室	料 理 室	託 児 室					
金	28	健康体操サブナ21	第1～4	9:00～11:00	17	4										56				56	
	29	やすらぎ会	第1～4	13:30～16:00	7	3										18				18	
	30	ブメ ハナ フラ	第2・第4	10:00～11:30	7	2										10				10	
	31	ゴールドバード	第1～4	18:30～20:45	13	4										54				54	
	32	クックママ	調理	第2	9:30～12:00	11	1											11			11
	33	忠岡ヨサケル	ヨガ	第1～4	11:00～12:30	28	4									72				72	
	34	ハンダグ学房"マダン"	韓国語	1	19:00～20:45	15	3					31								31	
	35	霧千家同好会(水仙)	茶道(裏)	第2	12:30～15:30	7	1													4	
	36	古典くらぶ	茶道(表)	第2・第4	13:30～15:30	8	2					5	6			4				4	
	37	フラワーアレンジメント	生花	第3	14:00～16:00	11	1											8			8
	38	嵯峨御流クラブ	華道	第1・第3	14:00～17:00	11	2						21								21
	39	PC倶楽部(金曜)	パソコン教室 中級	第1～4	15:00～16:30	12	2									20					20
40	豊月会	茶道(表)	第1・第3	13:00～16:00	7	2										12				12	
41	お文庫クラブ	着物の着付け	第1・第3	13:00～16:00	6	2									9					9	
42	コールドアザレア	コーラス	第1・3・4	13:00～15:00	21	4														67	
43	はがき絵クラブ	はがき絵	第3	13:30～15:30	15	0														0	
44	エアロビクス	エアロビクス	第1～3 第4	14:00～15:00	14	4										33				33	
45	ピーチ	バドミントン	第1～3 第4	10:00～11:00	8	3										39				39	
46	ステップリーボック(土)	エアロビクス	第1～4	17:00～18:30	14	4										31				31	
47	忠岡ハレーボール部	ハレーボール(9人制)	第1～3 第4	9:30～11:40 13:30～16:30	13	4										18				18	
48	いちご(15)英会話クラブ	英会話	第1・第3	13:30～15:30	7	2									12					12	
49	エンジョイイングリッシュ	英会話	第1	18:30～20:30	5	0														0	
50	スイーツクラブ	お菓子作り	第2	10:00～13:00	11	1												9		9	
51	古布リファーム	洋服のリファーム	第2・第4	13:30～16:30	25	2											37			37	
52	ベアシック イングリッシュ	初級英会話	第1・第3	16:10～17:40	9	2									10					10	
53	忠岡ウインドアンサンブル	吹奏楽	第1～4	18:00～20:45	19	4	51													51	
					321	63	20	5	80	0	25	321	55	20	0	67	644			644	
							公 民 館 計				働く婦人の家 計				67						
							(小 計)								67						

平成31年3月分 文化会館クラブ活動一覧表

[別紙1-3]

曜日	クラブ名	活動内容	実施曜日	時間	会員数	実施回数	公民館				働く婦人の家				その他	合計	
							第1・2 会議室	第3 会議室	第4 会議室	第5 会議室	第6 会議室	来室	軽運動室	講習室			料理室
日	54	めだかの学校	第1	13:30~16:00	11	1							6				6
	55	しらゆり会	第1~4	13:30~15:00	8	3							17				17
	56	忠岡川柳会	第3	13:30~15:30	10	1								9			9
	57	ヘルシーエクササイズ	第1~4	10:15~11:45	19	3							45				45
	58	ねぎぼうず	第1~4	15:30~17:30	8	4							41				41
	59	忠岡短歌会	第2	13:00~16:00	12	1	10										10
60	SS卓球クラブ	卓球	第1・第3日 第2・第4水	15:30~17:45 18:45~20:45	24	4						53				53	
		(小計)			92	17		0	0	0	0	156	15	0	0	0	181
		合計			760	146		20	31	129	23	50	790	137	35	0	132
												364					1,458
												公民館計					1,458
												働く婦人の家計					1,458
												働く婦人の家計					1,458
												働く婦人の家計					1,458

平成31年3月分 文化会館一般利用状況表

[別紙2]

日	曜	利用目的	申請者等	時 間	公 民 館						働 く 婦 人 の 家				合 計			
					第1・2 会議室	第3 会議室	第4 会議室	第5 会議室	第6 会議室	茶 室	集 会 室	ロビ-	軽 運 動 室	講 習 室		料 理 室	託 児 室	
1	金	ダンス	●忠岡まいすた	17:00~20:45													30	
		パン作り	新日本婦人の会	10:00~14:00														12
		英語講座 幼児英会話	●岸和田国際交流協会 ●岸和田国際交流協会	19:00~20:45 19:00~20:00						3								3
2	土	テコンドー	●W.A.T.テコンドー	11:50~13:50												3	3	
		学習新事業	岸和田子ども家庭センター	10:00~12:00								5					5	
4	月	[休 館 日]															10	
5	火	[休 館 日]															0	
6	水	公開医療講座	●岸和田徳洲会病院	13:00~17:00	30												0	
		体操	●エンジョイクラブ	12:15~13:15													30	
		リハーサル	テットシアラス	19:00~20:45	10							20					20	
7	木	ヨガ教室	●ヨガの友	19:00~20:00								10					10	
		ダンス	●忠岡まいすた	17:00~20:45													10	
8	金	英語講座 幼児英会話	●岸和田国際交流協会 ●岸和田国際交流協会	19:00~20:45 19:00~20:00													30	
		卒団式リハーサル	テットシアラス	15:30~17:30	3												3	
		ミニ学習会	新日本婦人の会	10:00~12:00			15										3	
9	土	学習新事業	岸和田子ども家庭センター	10:00~12:00													15	
		卒団式	テットシアラス	10:00~12:00	40										10		10	
10	日	定例会	忠岡町母子福祉会	10:00~12:00					20								40	
		[休 館 日]															20	
11	月	[休 館 日]															0	
12	火	[休 館 日]															0	
13	水	体操	●エンジョイクラブ	12:15~13:15													0	
		トールペイント	新日本婦人の会	13:30~16:00								20					20	
14	木	ヨガ教室	●ヨガの友	19:00~20:00								10					10	
		ダンス	●忠岡まいすた	17:00~20:45											30		30	
15	金	マジック	新日本婦人の会	10:00~12:00				8									8	
		ハンドメイド	新日本婦人の会	13:30~16:00				10									10	
16	土	幼児英会話 講習会	●岸和田国際交流協会	19:00~20:00											3		3	
		テコンドー	●(株)ルピナス	18:30~19:30	20												20	
17	日	学習新事業	●W.A.T.テコンドー	11:50~13:50											5		5	
		調理実習	新日本婦人の会	10:00~12:00											15		15	
		学習新事業	岸和田子ども家庭センター	10:00~12:00											10		10	
		支那委員会	●低たんぱく食研究会	10:00~15:00												30	30	
		はがき絵画計	新日本婦人の会	10:00~12:00	10												10	
			はがき絵画計	10:00~12:00					2								2	
					113	0	18	47	2	29	0	0	0	50	135	42	442	
			(小 計)								209						442	

日	曜	利用目的	申請者等	時間	公民館						働く婦人の家				合計							
					第1・2 会議室	第3 会議室	第4 会議室	第5 会議室	第6 会議室	茶室	集会室	ロビー	軽運 動室	講習室		料理室	託児室					
18日	月	[休館日]																				
19日	火	[休館日]																				
20日	水	体操 健康体操	●エンジョイクラブ 新日本婦人の会	12:15~13:15 10:00~12:00																		
21日	木	[祝日 休館日]																				
22日	金	ダンス 定例会議 連合会議	●忠岡まいすた ●ミックスキャロット 忠岡地車連合会	17:00~20:45 9:00~11:00 18:00~21:00		10																
23日	土	テコンドー	●W.A.T.Aテコンドー	11:15~13:15	40																	
24日	日	学習新事業	岸和田子ども家庭センター	10:00~12:00											5							
25日	月	[休館日]																				
26日	火	[休館日]																				
27日	水	体操 幹事会 会議	●エンジョイクラブ 忠岡町労働者協議会 サブナ21	12:15~13:15 17:30~18:30 15:30~16:30		5																
28日	木	ヨガ教室 公開医療講座 会計監査	●三方の友 ●岸和田徳洲会病院 忠岡町庭球連盟	19:00~20:00 13:00~17:00 17:00~20:45																		
29日	金	ダンス 手芸 資料作成	●忠岡まいすた ●ミックスキャロット 忠岡町婦人団体協議会	17:00~20:45 9:00~13:00 10:00~12:00																		
30日	土	テコンドー 学習新事業	●W.A.T.Aテコンドー 岸和田子ども家庭センター	11:50~13:50 10:00~12:00																		
31日	日	剣道 卓球練習 説明会	●剣道クラブ SS卓球クラブ スポーツ少年団サッカー	13:30~15:30 10:00~13:00 13:00~17:00																		
					(小計)	135	0	10	0	6	25	0	0	74	140	0	5					50
					公民館・計	248	0	28	47	8	54	0	0	124	275	42	11					395
					働く婦人の家・計																	395
					公民館・合計	248	0	28	47	8	54	0	0	124	275	42	11					837
					働く婦人の家・合計																	837

●印は有料貸出 件数 28

貸出図書利用状況表

＜利用冊数＞		2019年										3月	
区分	-6	7-12	13-15	16-18	19-22	23-29	30-39	40-49	50-59	60-	年齢なし	計	(%)
0 総記	2	1	0	0	0	0	5	9	13	14	0	44	0.9
1 哲学	0	32	2	1	0	2	17	20	11	35	1	121	2.6
2 歴史	0	15	6	2	3	6	37	51	56	115	0	291	6.2
3 社会科学	5	16	1	4	6	11	23	26	24	89	0	205	4.3
4 自然科学	9	26	2	10	5	2	27	26	30	70	0	207	4.4
5 工業	16	28	2	7	4	8	50	32	62	200	2	411	8.7
6 産業	0	6	0	2	1	0	7	19	6	24	0	65	1.4
7 芸術	11	42	10	5	19	6	38	79	44	178	8	440	9.3
8 語学	1	9	0	0	0	1	4	3	5	19	1	43	0.9
9 文学	75	202	27	10	6	4	76	84	35	144	0	663	14.0
B 大型本	1	5	0	1	1	1	1	6	5	13	0	34	0.7
C 紙芝居	2	6	0	0	0	0	4	0	14	0	1	27	0.6
E 絵本	229	183	20	4	5	4	244	90	24	47	20	870	18.4
K 郷土資料	0	0	0	0	0	0	0	0	0	0	0	0	0.0
L 大活字本	0	0	0	0	0	0	0	0	0	4	0	4	0.1
M 雑誌	0	0	0	0	0	0	0	0	0	0	0	0	0.0
S 小説	4	24	8	14	4	13	58	149	181	744	4	1,203	25.5
Y 洋書	0	0	0	0	0	0	0	0	0	0	0	0	0.0
Z 随筆	0	2	0	0	0	1	3	8	12	68	0	94	2.0
R 参考資料	0	5	1	0	0	0	1	0	4	7	0	18	0.4
X 文庫	0	3	0	2	4	4	9	38	42	125	2	229	4.8
1 一般	13	64	19	35	26	38	183	278	331	1,153	9	2,149	45.5
2 児童	331	507	53	12	8	8	371	172	72	118	21	1,673	35.4
3 参考資料	0	5	1	0	0	0	1	0	4	7	0	18	0.4
4 雑誌	5	4	0	7	0	4	18	51	40	193	0	322	6.8
5 カセットブック	0	0	0	0	0	0	0	0	0	28	0	28	0.6
6 CD	5	8	5	1	16	5	12	50	22	118	5	247	5.2
7 ビデオ	0	0	0	0	0	0	0	0	0	0	0	0	0.0
8 テープその他	0	0	0	0	0	0	0	0	0	7	0	7	0.1
9 相互貸借	1	6	0	3	0	0	0	13	11	15	0	49	1.0
合計(冊数)	355	597	78	60	54	59	594	602	522	1,764	37	4,722冊	100.0
(%)	7.5	12.6	1.7	1.3	1.1	1.2	12.6	12.7	11.1	37.4	0.8	100.0%	

＜利用人数＞		-6	7-12	13-15	16-18	19-22	23-29	30-39	40-49	50-59	60-	年齢なし	計	(%)
忠岡東地区	19	45	15	3	3	5	56	40	46	161	0	393	24.2	
忠岡一丁目	11	17	1	9	5	0	16	37	23	82	4	205	12.6	
忠岡二丁目	7	17	1	3	7	3	5	14	27	67	3	154	9.5	
忠岡三丁目	9	19	3	0	1	1	7	22	19	82	0	163	10.0	
馬瀬地区	12	14	5	0	1	1	14	16	12	31	1	107	6.6	
北出地区	22	18	2	1	0	1	23	18	9	19	0	113	7.0	
高月地区	2	13	1	7	1	0	0	16	11	27	0	78	4.8	
新浜地区	0	0	0	0	0	0	0	0	0	0	0	0	0.0	
他市町	10	37	3	6	6	4	62	44	53	176	10	411	25.3	
合計(人数)	92	180	31	29	24	15	183	207	200	645	18	1,624人	100.0	
(%)	5.7	11.1	1.9	1.8	1.5	0.9	11.3	12.7	12.3	39.7	1.1	100.0%		

開館日数 21 日
 一日平均貸出冊数 224.9 冊 一日平均貸出人数 77.3 人 一人当り貸出冊数 2.9 冊

おはなし会	計 4回	14人	協力貸出	借受 計52冊	貸出 計9冊	見学授業 なし	
	3月6日	0人					
	3月13日	2人					
	3月20日	6人	大阪府	44冊			
	3月27日	6人	泉佐野市	2冊			
			大阪狭山市		1冊	広域貸出登録者数	計 1人
			柏原市		1冊		堺市 0人
予約	計 270件	271冊	交野市	1冊			泉大津市 0人
一般書	176件	177冊	河南町		1冊		和泉市 1人
児童書	94件	94冊	河内長野市		3冊		高石市 0人
音楽CD類	0件	0枚	岸和田市		1冊		
			富田林市	1冊		インターネット申請者数	4人
コピー	11件	135枚	能勢町	1冊			
弁償代	0件	0円	東大阪市		2冊		
			枚方市	1冊			
			八尾市	2冊			

報告第12号

町立各学校園保育所行事について

教育委員会会議規則第8条の規定により、平成31年4月分の町立各学校園保育所行事について、次のとおり報告する。

平成31年4月23日提出

忠岡町教育委員会

教育長 富本正昭

4月の園だより

入園進級おめでとうございます

新年度が始まりました。ひとつ大きくなり、おにいちゃんおねえちゃんになった子どもたち。園庭には、卒園児が育ててくれたチューリップが、みんな早くこないかな、と待ち望んでいます。新しいクラス、新しい友達、新しい先生と新しいことばかりです。生活リズムをつかみ、充実した日々を過ごせるようにしていきたいと思います。この1年、子どもたちの成長を願います。おうちの皆さまと力を合わせて進んでいけるよう、取り組んでいきたいと思えます。よろしくお願ひいたします。

保育料の減免

保育料の減免について、幼稚園にこ兄弟が入園されている場合の多子減免についても、入所のおりに記載しています。該当される場合は申し出て下さい。

※ タイムカード

降所時、6時以降の時間外申請をしている人のみ、タイムカードを作っていますので毎日押して下さい。タイムカードを作っていない人で6時20分を過ぎた方は予備のタイムカードを用意していますので、クラス名、名前を記入して押して下さい。

※ まみたんメール

新年度になりました。新しいクラスで再度登録をしてく下さい。(前年度の登録は、取り消しになっています。)

4月10日(水)にテスト配信をさせていただきますので、ご確認をお願いいたします。

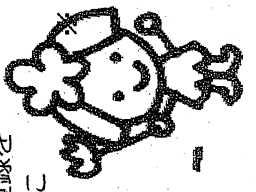

持ち物には名前を

新学期が始まりました。子どもたちの持ち物には名前が書いてありますか？ 迷子になっていないものはありますか？ 持ち物には必ず名前を書いておきましょう。昨年度から使っている物も名前が消えていないか確認しておいてください。

- ※ 毎月の配布物は月末又は月初めに配布します。(保育所だより、クラスだより、給食だより、その他)絵本代など集金に來られますので、徴収袋や延長保育料などは、毎月10日までに持って来て下さい。
- ※ 配布物により連絡袋を利用します。連絡袋は退所時まで使いますので、使用後は保育所の方へお返し下さい。
- ※ 園だよりなど保育所内で、写真を掲示させていただくことがあります。
- ※ 緊急連絡先・住所・勤務先・電話番号などの変更はすぐにお知らせください。また、園内の携帯電話のご使用はご遠慮ください。

1	月	入園式
15・16	月・火	身体計測
17	水	誕生会
22	月	避難訓練 (お話・サイレンの音を聞く)

<5月の行事予定>

5/18 (土)・・・ 保育参観 (0~5才児)

5/21 (火)・・・ 弁当日

(1~5才児はお弁当です。ただし0才児も組さんはいりません)

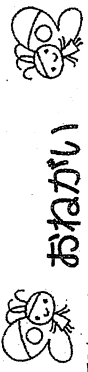

おねがい

- ※ 登降所時の出入りの際には、必ず門のカギをかけて下さい。又、保育所周辺で不審な人を見かけたら知らせて下さい。
- ※ 登降所時は、道路を横切らずに信号を渡ってください。

お子さんの送迎は出来るだけ徒歩、又は自転車でお願ひします。やむをえず車で送迎され駐車場を利用される方は、駐車場の注意事項を守り、事故や盗難については保護者の方で責任を持って対処して下さい。特にお子さんの行動には、十分気をつけて下さい。

お迎え後、園庭でお子さんを遊ばせながら保護者の方が長い話をされることがあります。駐車場に停められないと、苦情もあり又、子どもさんの怪我にもつながりかねませんので速やかにお帰り下さい。ご協力お願ひします。車の中や自転車のごこに、バックや貴重品を置いたまま園内に入られますと、盗難に遭われることがありますので気をつけて下さい。

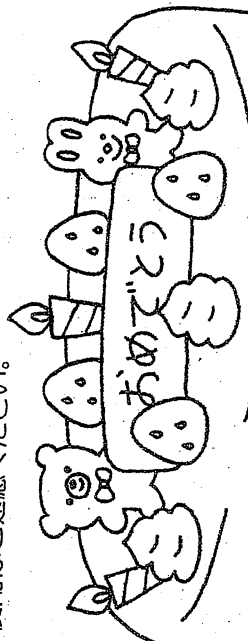

誕生会

園では毎月誕生会を行います。広いホールに集まり、その月の誕生日児の前に歌をうたったり、プレゼントを渡したりします。子どもたちの誕生や成長をみんなで喜び、楽しくお祝いしたいと思えます。誕生カードのプレゼントもありますので、ご家庭でも楽しみにしていただきたいと思います。(プレゼントはつばみささまよりです。)

4月園だより

平成31年4月8日
東 忠 岡 幼 稚 園

～新しい春です～

ご入園、ご進級おめでとうございます。園庭のチューリップが色とりどりに咲き、子ども達を迎えています。

新しい生活。安心して過ごすことができるよう子どもの心に寄り添いながら、保護者の皆様とともに、お子さまのよりよい成長のために職員一同、心をひとつにしてがんばりたいと思います。

一年間、よろしくお願ひいたします。

職員・クラス紹介

園長 … 木下 浩美
主任 … 杉原 真美
(年少) すみれ組 … 前川 雅子
(年中) さくら組 … 坂本 かおり きく組…川崎 恵梨
(年長) ばら組 … 児玉 鏡子
みんなの先生 … 鈴木 孝子 筆林 治美
用務員さん … 長岡 秀雄 山田 隆一 松田 進央

『降園時』について

◎年少児…お子さんの保育室前の廊下で、1列に並んでお待ちください。

◎年中・年長児…園庭にクラスごとに並びます。所定の場所(三角ポール)に1列に並んでお待ちください。

但し、雨天時は『お子さんのクラスの靴箱』の前でお待ちください。

『登園時間』について

午前8時40分～9時です。中門はお子さんの安全確保のため、午前9時15分に施錠します。早すぎないよう、遅れないようにしましょう。保護者の方は、午前9時15分には中門を出るようご協力ください。園に来られる時は、必ず『保護者カード』をかけてください。

着替え返却カードについて

衣服が汚れた時は、各クラスで着替えるように指導をしていきます。借りたものは、着替え返却カードに○を記入し、ナイロン袋に入れて持ち帰ります。借りた衣服とカード(返却日を記入してください)は、なるべく早く洗濯して返却してください。

貸し出し用の上靴もあります。

◎年少児…着替え袋にパンツとズボンと靴下を入れて、持たせてください。(名前を忘れずにご記入ください。)

出席ノート…平熱欄に、必ず記入をお願いします。毎月末に集計記入のために預かり、翌日に返します。発育測定(毎月)の結果は、出席ノートに記入します。

月刊絵本…園で活用した後、毎月末に持ち帰りますので、ご家庭でもお子さんと一緒に楽しんでください。

保育料、諸費について

4月の引き落としは4月24日(水)の一日のみです。ご協力お願いいたします。4月の給食費は含まれません。

5月からは、毎月8日・20日に引き落とされます。

※3ヶ月滞納の場合は、教育委員会より退園手続きを通知されます。くれぐれも通帳の確認をお願いします。

お知らせとお願い

◎4月15日(月)より全園児、午後保育(給食)になります。

◎保育参観、検尿につきましては後日、詳しくお知らせします。

◎園外保育(浜寺公園)…5月9日(木)を予定しています。【雨天10日(金)→中止】(年少・年中児→親子参加、年長児→園児のみ)

◎PTA 委員紹介は11日(木)の11:00～リズム室で行います。時間に遅れないようお越しください。なお、当日は全園児11:40降園となります。

今月の行事

8	月	平成31年度入園式(9:30受付、10:00開式) 進級式(13:10受付、13:30開式)	
9	火	年中・年長PTA委員選出(11:00～) 預かり保育開始(年中・年長児のみ) <div style="border: 1px solid black; padding: 5px; margin: 5px 0;"> 申し込みは職員室(年少児は15日より開始) ※費用 午前保育(昼食・おやつ持参) 11:40～16:00 450円 11:40～17:00 550円 午後保育(おやつ持参) 14:00～16:00 200円 14:00～17:00 300円 </div> 発育三測定(年中・年長児9日～16日まで) (身長・体重・座高)※年少児は5月に測定します	
10	水	家庭訪問(10日～12日まで) 年少児おやつ開始(12日まで)	
11	木	PTA委員紹介(11:00～全保護者・リズム室) (全園児11:40降園となります)	
12	金		
13	土	休業日	
14	日		
15	月	午後保育開始(全園児) (午後保育時は年少児13:50 年中・年長児14:00降園) 預かり保育開始(年少児)	給食
16	火		給食
17	水		給食
18	木		給食
19	金		給食
20	土	休業日	
21	日		
22	月	避難訓練(火災時を想定して、年中・年長児、年少児は見学)	給食
23	火	誕生会(4月生まれ)	給食
24	水	保育参観(年長児、10:30～11:15) 検尿(一次) 保育料諸費引き落とし日(4月分1回のみ)	給食
25	木	保育参観(年中児、10:30～11:15) 検尿(一次)	給食
26	金	保育参観(年少児、10:30～11:15)	給食
27	土	休業日	
28	日		
29	月	昭和の日(休園)	
30	火	国民の休日(休園)	

降園時間

	年少児	年中児・年長児
4/9、10	11:30	4/9～4/12
4/11	11:40 PTA委員紹介のため	午前保育 11:40
4/15～	13:50	14:00

平成31年度 学校だより 4月号

http://www3.schoolweb.ne.jp

忠岡小学校

お子さまのご入学、ご進級、ご進級、おめでとうございます。春爛漫のすばらしい季節を迎え、息をのむような、見事な美しさを競いあう桜やきれいに咲きそろう校庭の花々も、子どもたちの入学・進級をお祝いしているかのようです。

新しい子どもたちや教職員を迎え、たくさんの出会いと新たな気持ちで忠岡小学校は平成31年度のスタートを切りました。私は、4月1日付で忠岡小学校の校長として着任いたしました。大谷 忠と申します。歴史と伝統のある忠岡小学校に勤務できますことに、身の引き締まる思いです。

義務教育課程9年間の2/3にあたる小学校時代は子どもたちが、心身ともに大きく変化を遂げる大変重要な時期です。その小学校校長の重責を全うするため、教職員とともに全力を尽くす所存です。『チーム忠小』を言葉に、先頭に立ち教職員とともに全力を尽くしてまいります。よろしくお願いたします。

今年度は、49名の新1年生を迎え、全校で278名の児童、教職員24名という体制での出発となりました。新しい教室に入った子どもたちは、新しい先生との出会いを楽しみに、始業式を迎えたことでしょう。子どもたちには、自身を見つめ、より高い目標を掲げて、学校生活を送ってほしいと思います。

《学校教育目標》
「よく学ぶ子 元気な子 心やさしい子」の育成をめざす。
そして、「ボジティブ(積極的)な子」に。
くめざす児童像

た 楽しい学校生活ができる元気な子
だ 誰にも負けない強い心、最後までやりぬく根気ある子
お お互いに認め合い、助け合える心やさしい子
か 考ええる力と自分から進んで行動する力を持った
算気ある子

学校・家庭・地域というトライアングルを強固なものにするこ
とで、子どもたちにとっての教育環境がよりよいものとなり、健
全な育成が図れると 考えます。子どもたちの健やかな成長を願
い、教職員一同思いをひとつにして、学校教育目標をめざ
し取り組みまいります。今年度も、本校の教育活動にご理解と
ご協力を賜りますよう、どうぞよろしくお願いたします。

転出、転入の教職員紹介

- 【転出】 濱田 吉美 校長先生 (退職)
柳下 夏士 先生、東 沙紀 先生、
岩本 夕弥 先生、三好 泰隆 先生
島谷多磨美先生 (退職) 永廣美智代先生 (退職)
【転入】 大谷 忠 校長先生、小井 知己 先生、
野口 真奈 先生、角樋 拓真 先生、
仲 陸斗 先生、新居 夕希先生 (外国語)

新6年生と新3年生が、頑張ってくれました。
4月5日(金)に入学式がありました。前日に新6年生が、
会場や新1年生の教室の準備をしてくださいました。
また、当日は新3年生が全児童を代表して歌や、言葉で歓迎
の気持ちを表してくれました。お陰様で、無事に入学式が
できました。6年生、3年生のみなさんありがとうございました。

スクールカウンセラー(SC)が来校します。

来校日は追ってお知らせいたします。予約制になっていま
すので、ご希望の方は教頭まで連絡ください。カウンセリ
ングの時間は午前10時30分～午後4時30分です。

『なかよし学級』『通級指導学級』『日本語学級』が設置されています。

これらの教室では、通常学級に在籍する児童が、必要に
応じて個別に支援を受け、それぞれに合った学習をしています。
希望および相談等につきましては、担任・教頭・支援教育コ
ーディネーターまでご相談ください。

4月の行事予定	
日	曜
1	月
2	火
3	水
4	木
5	金
入学式準備(新6年生9:00登校、10:30(順下校))	
入学式 10:00～(新3年生8:40登校、10:30(順下校))	
8月【B校時】始業式・赴任式(11:00下校)	
9月【B校時】4時間授業 12:20下校 ①11:30下校	
10月 ②～⑥給食開始(通級授業) ①11:40下校	
11月 ①心臓検 ①11:40下校	
12月 ①11:40下校	
15月 (高)2測視力検 ②インドウ豆皮むき ①11:40下校	
PTA委員選出(低15:30、高16:00)	
16月 (個)2測視力検 ①11:40下校	
17月 任命式・対面式・ペア遊び ①給食開始 委員会 ⑥14:15下校	
18月 ⑥全国学力調査(国・算) ①③⑤内科検 ①14:50下校	
19月 授業参観・懇談会・PTA総会	
22月 【B校時】3時間授業 ペアアスレチック 家庭訪問1 12:30下校	
23月 【B校時】朝礼 3時間授業 ペアアスレチック 家庭訪問2 12:30下校	
24月 【B校時】検尿1次 ペアアスレチック 13:00下校	
25月 【B校時】3時間授業 検尿1次 ②③聴力検 家庭訪問3 12:30下校	
26月 【B校時】3時間授業 家庭訪問4 ④⑤聴力検、12:30下校	

※O数字: 学年 低: 低学年(1～3年) 高: 高学年(4～6年) B校時: 40分授業日

1学期の主な行事予定

- 6月1日(土) 体育大会 2日(日) 体育大会予備日
- 6月3日(月) 体育大会代休 6月14日(金) 一斉ペア遠足
- 7月12日(金) 16(火)17(水) 個人懇談会
- 7月18日(木) 給食最終日 7月19日(金) 終業式

東忠岡小学校

お子さまのご入学、ご進級、おめでとうございます。
春爛漫のすばらしい季節を迎え、息をのむような、見事な
美しさを競いあう桜やきれいに咲きそろうつた校庭の
花々も、子どもたちの入学・進級をお祝いしているかの
ようです。

新しい子どもたちや教職員を迎え、たくさんのお出
いと新たな気持ちで東忠岡小学校は平成31年度のスタ
タートを切りました。

私は、4月1日付で東忠岡小学校校長を拝命致しま
した土居です。義務教育課程9年間の2/3にあたる
小学校時代は子どもたちが、心身ともに大きく変化を遂
げる大変重要な時期です。その小学校校長の重責を
全うするため、教職員とともに全力を尽くす所存です。
よろしくお願いたします。

今年度も『チーム東忠岡』を合言葉に、先頭に立ち
教職員とともに全力を尽くしてまいります所存です。よろ
しくお願いたします。

今年度は、90名の新1年生を迎え、全校で595名の
児童、教職員38名という体制での出発となりました。
新しい教室に入った子どもたちは、新しい先生との
出会いを楽しみに、始業式を迎えたことでしょう。

子どもたちには、自身を高め、より高い目標を掲げて、
学校生活を送ってほしいと思います。私たち教職員は、
この1年が、子どもたちにとって、かけがえのない充実し
たものになるよう、そして、未来への大きな夢をほぐぐむ
確かな一歩となるよう、次の5点を教育の重点に掲げ、
教育活動の工夫改善を進めてまいります。保護者の皆様

にもご支援、ご協力を賜りますよう、よろしくお願いま
しあげます。

- ① 確かな学力の向上
- ② 豊かな心の育成
- ③ 健やかな体の育成
- ④ 生活指導の充実
- ⑤ 開かれた学校づくりの推進

また、登下校中の児童の安全確保に向けた様々な活動に
つきましても、引き続き、保護者や地域の皆様にご支援ご
協力いただきますよう、よろしくお願いましあげます。

校長 土居 正 幸

教職員の異動について

【退職】

北尾 浩美 主査

【転出】

大谷 忠 校長先生 志岡町立忠岡小学校へ
夏目 学 先生 富田市立高辺台小学校へ
黒木 謙太 先生 高田市立清高小学校へ
水本 奈三 先生 高田市立加茂小学校へ
野口 真奈 先生 志岡町立忠岡小学校へ

【転入】

土居 正幸 校長先生 志岡町教育委員会から
小林 ちはる 先生 田尻町立小学校から
松下 愛恵 先生 貝塚市立第5中学校から
東 紗紀 先生 志岡町立忠岡小学校から
河野 健太 先生 新規採用
谷藤 葵 先生 同上
島田 亮 先生 同上
山下 光 先生 同上
多田 湧也 先生 同上
好本 富美子 介助員 志岡町立忠岡中学校から

※今年度の教職員の担当の紹介は裏面に記載しています。

学校教育目標：「よく学ぶ子・心豊かな子・元気な子」の育成をめざす

日	曜	4月行事予定
1	月	
2	火	
3	水	
4	木	
5	金	入学式
6	土	
7	日	
8	月	始業式、赴任式、あいさつ運動 1年集団下校(16日まで)
9	火	二測定2, 4, 6年
10	水	給食開始2~6年 二測定1, 3, 5年
11	木	心電図一次 内科6年
12	金	内科5年
13	土	PTA公開抽選日
14	日	
15	月	任命式・対面式 内科検診4年 読書週間 委員会
16	火	委員長任命式 1年給食前指導 聴力5年
17	水	1年給食開始 聴力3年
18	木	全国学力学習状況調査 内科3年 SC
19	金	授業参観・懇談会・PTA総会 聴力2年
20	土	
21	日	
22	月	内科検診2年
23	火	家庭訪問、聴力④⑥抽出
24	水	家庭訪問、
25	木	家庭訪問、検尿1次、SC
26	金	家庭訪問、検尿1次
27	土	
28	日	
29	月	昭和の日
30	火	国民の休日

・4/10(火) 3時間授業 下校11:40

・4/23-24-25-26 家庭訪問 下校12:30

・4/19(金) 授業参観・懇談会・PTA総会・実行委員会

4月号 2019年4月9日



忠中だより

忠岡町立忠岡中学校 0725-33-5901~2



新しい立場でのスタート、そして、新しいスローガン

本年度から忠岡中学校長に就任しました、小山 昌二です。よろしくお願ひします。私自身ですが、4月は、皆さんにとって新しい立場でスタートとなる月です。学校も163名が卒業し、150名の新入生を迎えました。

学年が上がりが、新しいクラスでそれぞれが、それに応じた成長を始めるとも言えます。やはり何事もスタートが肝心、それで全てが決まるわけですが、今後に大きな影響を与えることは確かです。新たな気持ちで様々なスタートダッシュを成功させましょう。

ところで、皆さん、忠岡中学校の校訓を覚えていますか？

『考えて行う』ですね。「何も考えずに、いつも即行動」では、ダメなこととは何となくわかって思いますが。また、考えるといっても、それは一つではなく、「なぜ」「どのように」等、考えることも複数あります。もちろん、「考えてばかりで行動が伴わない」ではダメですね。「考え」と「行動」をどのようなものにしていくかが、生きていく上で大事なことです。この校訓を忠岡中学校に在学中だけでなく、将来でも忘れないようにしてほしいと思います。

この校訓をふまえて、今年、学校のスローガンとして二つのことを決めました。一つは『**「なんで」を大事にする学校です**』、学習面や生活面、また人とのかわり面でも、「なんで、それができるのか」、「なんで そうなるのか」、「なんで、それが大切なのか」、逆に「**なんでダメなのか**」というようなことを常に意識し考えるようにしてほしいと思います。

もう一つは、『**誇りある忠中に**』です。「今、忠岡中学校で誇れることは？」と聞

かれたら皆さんは何と答えるでしょう？また、どのくらいありますか？

家族や友だちと同様に、この学校自体も大切に思い、忠岡中学は、ここが素晴らしいんだと誇れるようなことを作りあげていってほしいと思います。先生たちと一緒に、このスローガンを実現していきたいでしょう。

全国学力学習状況調査

新3年生にとっては、「えっ、もう？」という感じかもしれませんが、4月18日(木)は、さっそく、全国学力学習状況調査があります。まず、前向きな気持ちで臨んで下さい。そして体調を整えて、自分の実力が出せるように頑張ってください。また、あせらず、問題を最後まで読んで、取り組みましょう。正解が分からなくても、あきらめずに、「こうかも」と思う内容のことを書いてみよう。『運も実力のうち。』があるかもしれませんが。

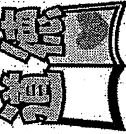

「道徳」の本格実施

昨年から小学校では始まっているのですが、今年から中学校でも「道徳科」が本格的にスタートします。どのようなことになるかは、クラスで詳しく説明がありますが、基本的に教科書の35のお話を使って、様々なことを考え、それを、みんなで出し合っています。その中で、「生きる」ということについての考えを深めていきます。

校長 小山 昌二

事務室より

JR各社の利用区間が片道営業キロで100キロ以上を越える区間を乗車する際に、本校が発行する学割証を窓口で提出することと運賃が2割引きになります。学割証が必要な方は担任までご連絡ください。担任より学割発行願を提出後、学割証を発行します。(できるだけ当日に発行するように努めますが、数日かかる場合もあります。)

4月行事予定

日	曜	学校行事等	給食
8	月	始業式・着任式・対面式・学活・クラブ集会	×
9	火	学年・学級取り組み 午後離任式(1年生下校)	00料
10	水	水 1234 午後身体測定 13:30~ PTA 公開抽選 19:30~製図書	○
11	木	1 年心臓検診 1 次 T)月 1	○
12	金	2 年内科検診	○
13	土	定期面接 10日	
14	日		
15	月	3 年内科検診	○
16	火		○
17	水	1 年内科検診 PTA 学級委員総会 19:30~製図書	○
18	木	3 年全国学力調査 (国・教・英) 12T)月 2	○
19	金	6 限 1 年生を迎える会	○
20	土	土曜参観(2限) PTA 総会 修学旅行説明会	×
21	日		
22	月	家庭訪問 45×4 月 3456 3 年聴力検査	○
23	火	家庭訪問 45×4 火 1245 1 年聴力検査	○
24	水	家庭訪問 45×4 水 1256 検尿 1 次	○
25	木	家庭訪問 45×4 木 1245 検尿 1 次	○
26	金	家庭訪問 45×4 金 125 + 4 限情報講演	○
27	土		
28	日	昭和の日	
29	月	振替休日	
30	火		

*すこやかネットあいさつ運動
毎月8のつく日に忠岡町内で行われます。気持ちよくあいさつをし、て充実した一日を送りましょう。

報告第13号

忠岡町教育委員会事務局所属職員の 異動について

教育委員会会議規則第8条の規定により、忠岡町教育委員会事務局所属職員の異動について、次のとおり報告する。

平成31年4月23日提出
忠岡町教育委員会
教育長 富本正昭

忠岡町教育委員会事務局所属職員の異動

(平成31年4月1日付)

【配属及び配置替】

新	氏名	旧
教育委員会教育部 理事兼学校教育課長	いしもと ひでき 石本 秀樹	教育委員会教育部理事
教育委員会教育部 教育みらい課長	ふたえ ゆきお 二重 幸生	教育委員会教育部 子育て支援課長
教育委員会教育部 生涯学習課長	あきづき たかひこ 秋月 貴彦	産業まちづくり部 産業振興課長
教育委員会教育部 学校教育課参事	みよし やすたか 三好 泰隆	大阪府教育委員会 (忠岡小学校教諭)
教育委員会教育部 教育みらい課参事 (就学前教育担当)	てらだ あや 寺田 綾	教育委員会教育部 忠岡保育所長
教育委員会教育部 教育みらい課参事 (こども園化担当)	みちぐち やすこ 道口 康子	教育委員会教育部 忠岡幼稚園長
町長公室 財政課係長	はしもと まきこ 橋本 牧子	教育部 教育総務課係長
健康福祉部 健康こども課主査	いしだ ともよ 石田 知代	教育委員会教育部 子育て支援課
健康福祉部 健康こども課主査	ふる たかし 古 隆志	教育委員会教育部 子育て支援課
教育委員会教育部 教育みらい課係長	いわね ゆか 岩根 由佳	教育委員会教育部 子育て支援課係長
教育委員会教育部 教育みらい課主査	えびす いちろう 戒子 伊智郎	産業まちづくり部 建設課主査
議会事務局主査	かわばた けんた 川端 謙太	教育委員会教育部 生涯学習課

消防本部 総務課係長	たなか しげかず 田中 成和	教育委員会教育部 生涯学習課長
町長公室自治政策課	もり かつま 森 勝馬	教育委員会教育部 子育て支援課
教育委員会教育部 教育みらい課	やまぐち こうじ 山口 晃司	教育委員会教育部 教育総務課

【配属及び配置替】保育所及び幼稚園

教育部東忠岡保育所主任	にしはら まきこ 西原 真己子	教育部忠岡保育所主任
教育部東忠岡保育所主任	もりかげ ゆみこ 森蔭 由美子	教育部忠岡幼稚園
教育部東忠岡保育所主任	きたの ふさこ 北野 富佐子	教育部東忠岡保育所
教育部東忠岡保育所	かしわ みちよ 柏 実千代	教育部忠岡保育所
教育部東忠岡保育所	めが よしこ 女鹿 喜子	教育部忠岡保育所
教育部東忠岡保育所	まえだ まりこ 前田 真理子	教育部忠岡保育所
教育部東忠岡保育所	みさか みか 三坂 みか	教育部忠岡保育所
教育部東忠岡保育所	はしもと こうき 橋本 幸季	教育部忠岡保育所
教育部東忠岡保育所	かたやま あや 片山 彩	教育部忠岡保育所
教育部東忠岡保育所	つじ あつこ 辻 温子	教育部東忠岡幼稚園

教育部東忠岡保育所	ちわた あさみ 千綿 麻美	教育部東忠岡幼稚園
教育部東忠岡保育所	にしやま としみ 西山 紀美	教育部忠岡幼稚園
教育部東忠岡保育所看護師	きのした みつよ 木下 光世	教育部忠岡保育所看護師
教育部東忠岡保育所 (ピープル担当)	やまもと ひろみ 山本 宏美	教育部忠岡保育所
教育部東忠岡保育所 (ピープル担当)	まつだ ゆき 松田 有希	教育部忠岡幼稚園
教育部東忠岡幼稚園	前川 雅子	教育部忠岡保育所
教育部東忠岡幼稚園	かわさき えり 川崎 恵梨	教育部忠岡保育所

【転出】

大阪府教育委員会 (東忠岡小学校校長)	どい まさゆき 土居 正幸	教育委員会教育部 理事兼学校教育課長
退職	まなべ かよこ 真鍋 かよ子	教育委員会教育部 教育総務課参事

報告第14号

忠岡町立学校教職員の異動について

教育委員会会議規則第8条の規定により、忠岡町立学校教職員の異動について、次のとおり報告する。

平成31年4月23日提出

忠岡町教育委員会

教育長 富本正昭

平成31年度当初教職員人事異動（31. 4. 1付）

	転 入	転 出
忠岡小学校	校長 大谷 忠 (忠岡町立東忠岡小学校 校長) 教諭 小井 知己 (熊取町立南小学校 教諭) 教諭 野口 真奈 (忠岡町立東忠岡小学校 教諭)	教諭 岩本 夕弥 (藤井寺市立道明寺南小学校 教諭) 教諭 柳下 夏士 (岬町立淡輪小学校 教諭) 教諭 東 沙紀 (忠岡町立東忠岡小学校 教諭)
東忠岡小学校	教諭 小林 ちはる (田尻町立小学校 教諭) 副主査 松下 愛恵 (貝塚市立第五中学校 副主査) 教諭 東 沙紀 (忠岡町立忠岡小学校 教諭) 教諭 河野 健太 (新規採用) 養護教諭 谷藤 葵 (新規採用)	校長 大谷 忠 (忠岡町立忠岡小学校 校長) 教諭 夏目 学 (富田林市立高辺台小学校 教諭) 教諭 黒木 謙太 (高石市立清高小学校 教諭) 養護教諭 水本 奈三 (高石市立加茂小学校 養護教諭) 教諭 野口 真奈 (忠岡町立忠岡小学校 教諭)
忠岡中学校	教頭 倉永 明典 (貝塚市立第二中学校 教頭) 教諭 的早 航太・社会 (新規採用)	該当なし

校長採用 (平成31年4月1日付) 東忠岡小学校 土居 正幸 (忠岡町教委 理事兼学校教育課長)
忠岡中学校 小山 昌二 (忠岡中学校 教頭)

教頭任用替 (平成31年4月1日付) 該当なし

首席任用替 (平成31年4月1日付) 東忠岡小学校 月山 浩二 (東忠岡小学校 教諭)

指導教諭任用替 (平成31年4月1日付) 該当なし

退職 (平成31年3月31日付)

濱田 吉美 (忠岡小学校 校長) 定年退職
上野 悦二郎 (忠岡中学校 校長) 定年退職
喜澤 育代 (忠岡小学校 主査) 定年退職 (再任用 忠岡小学校 主事)
北尾 浩美 (東忠岡小学校 主査) 定年退職

解 職 (平成31年3月31日付)

三好 泰隆 (忠岡小学校 教諭) 忠岡町教委へ

報告第15号

平成31年度忠岡町一般会計予算 (教育関係) について

忠岡町教育委員会の事務委任等に関する規則第3条第2項の規定により、平成31年度忠岡町一般会計予算(教育関係)について、次のとおり報告する。

平成31年4月23日提出
忠岡町教育委員会
教育長 富本正昭

平成31年度教育関係予算について（概要）

歳入

（単位：千円）

項 目	本 年 度	前 年 度	比 較	備 考（主たる増減理由）
分担金及び負担金	1,402	27,811	△ 26,409	(減) 民間保育所保育料負担金現年度分 △27,086
民生・教育使用料	27,983	76,575	△ 48,592	(減) 町立保育所保育料現年度分 △28,203 (減) 幼稚園保育料現年度分 △13,824
民生費・教育費 国庫支出金	145,891	253,815	△ 107,924	(増) 子どものための教育・保育給付費負担金 84,958 (減) 児童手当負担金 △202,832
教育費府支出金	76,082	106,434	△ 30,352	(増) 子どものための教育・保育給付費負担金 49,633 (減) 児童手当負担金 △45,282 医療費補助金 △12,559 子育て支援交付金 △36,370
教育費寄附金	1	1	0	
諸 収 入	14,295	13,818	477	(増) 水泳教室受講料 259 スポーツセンターネーミングライツ収入 260
民生・教育債	60,900	200,000	△ 139,100	(増) 認定こども園整備事業債 35,300 (減) スポーツセンター整備事業債 △174,400
合 計	326,554	678,454	△ 351,900	

歳出

（単位：千円）

項 目	本 年 度	前 年 度	比 較	備 考（主たる増減理由）
児 童 福 祉 費	624,877	509,665	115,212	(増) (仮称)東忠岡地区認定こども園整備実施設計等策定業務委託料 42,188 認定こども園施設型給付費 215,110 認定こども園運営補助金 44,861 給食費補助金 2,458 (減) 民間保育所運営委託料 △117,447 補助保育士等賃金 △56,003 給食材料費 △6,739 光熱水費 △3,080
教育総務費	128,648	129,222	△ 574	
小 学 校 費	114,613	97,958	16,655	(増) 特殊建築物定期検査調査委託料 3,589 教育用コンピューターリース料 10,758
中 学 校 費	75,108	63,202	11,906	(増) 特殊建築物定期検査調査委託料 2,211 教育用コンピューターリース料 6,522
幼 稚 園 費	157,600	93,829	63,771	(増) 認定こども園施設型給付費 61,320 給食費補助金 7,336 就園補助金 6,168 (減) 補助教諭等賃金 △3,995 光熱水費 △1,116
社 会 教 育 費	129,224	305,655	△ 176,431	(減) スポーツセンター耐震化工事及び設計監理委託 △200,000 スポーツセンター運営業務委託 △8,010 (増) スポーツセンター指定管理業務委託料 2,616 スポーツセンターエレベーター耐震化整備工事及び監理委託 25,650
保 健 体 育 費	9,803	10,295	△ 492	
合 計	1,239,873	1,209,826	30,047	

泉北郡忠岡町一般会計予算

平成31年度 忠岡町一般会計予算

平成31年度忠岡町一般会計の予算は、次に定めるところによる。

(歳入歳出予算)

第1条 歳入歳出予算の総額は、歳入歳出それぞれ6,677,000千円と定める。

2 歳入歳出予算の款・項の区分及び当該区分ごとの金額は、「第1表 歳入歳出予算」による。
(債務負担行為)

第2条 地方自治法第214条の規定により債務を負担することができる事項、期間及び限度額は、「第2表 債務負担行為」による。

(地方債)

第3条 地方自治法第230条第1項の規定により起すことができる地方債の目的、限度額、起債の方法、利率及び償還の方法は、「第3表 地方債」による。

(一時借入金)

第4条 地方自治法第235条の3第2項の規定による一時借入金の借入最高額は、2,000,000千円と定める。

(歳出予算の流用)

第5条 地方自治法第220条第2項ただし書きの規定により、歳出予算の各項の経費の金額を流用することができる場合、次のとおりと定める。

- (1) 各項に計上した給料、職員手当等及び共済費に係る予算額に過不足を生じた場合における同一款内でのこれらの経費の各項の間の流用

平成31年3月1日提出

忠岡町長 和田 吉衛

-4-
第1表 歳入歳出予算

歳入

(単位:千円)

款	項	金額
1 町税		2,325,204
	1 町民税	893,348
	2 固定資産税	1,068,446
	3 軽自動車税	38,230
	4 町たばこ税	99,350
	5 都市計画税	225,830
2 地方譲与税		36,000
	1 地方揮発油譲与税	10,000
	2 自動車重量譲与税	26,000
3 利子割交付金		6,000
	1 利子割交付金	6,000
4 配当割交付金		15,000
	1 配当割交付金	15,000
5 株式等譲渡所得割交付金		14,000
	1 株式等譲渡所得割交付金	14,000

(単位：千円)

款	項	額
6 地方消費税交付金		336,000
	1 地方消費税交付金	336,000
7 自動車取得税交付金		18,000
	1 自動車取得税交付金	18,000
8 地方特別交付金		58,000
	1 地方特別交付金	20,000
	2 子ども・子育て支援臨時交付金	38,000
9 地方交付税		1,700,000
	1 地方交付税	1,700,000
10 交通安全対策特別交付金		3,000
	1 交通安全対策特別交付金	3,000
11 分担金及び負担金		2,426
	1 負担金	2,426
12 使用料及び手数料		111,197
	1 使用料	68,446

(単位：千円)

款	項	金	額
13 国庫支出金	2 手数料		42,751
	1 国庫負担金		627,078
	2 国庫補助金		575,001
	3 委託金		45,313
14 府支出金			6,764
	1 府負担金		553,429
	2 府補助金		353,319
15 財産収入	2 府補助金		135,673
	3 委託金		64,437
	1 財産運用収入		31,555
16 寄附金	2 財産売却収入		30,555
	1 寄附金		1,000
17 繰入金			100,004
	1 寄附金		100,004
			314,064

(単位：千円)

款	項	金額
18 繰越金	1 基金繰入金	314,064
	1 繰越金	1
19 諸収入	1 延滞金及び過料	112,242
	2 町預金利子	2,000
	3 貸付金元和収入	1
	4 受託事業収入	250
	5 雑入	10
20 町債	1 町債	109,981
	1 町債	313,800
歳入	合計	313,800
歳入	合計	6,677,000

歳出

(単位：千円)

款	項	金額
1 議会費		101,300
	1 議会費	101,300
2 総務費		1,025,363
	1 総務管理費	886,787
	2 徴税費	76,510
	3 戸籍住民基本台帳費	35,227
	4 選挙費	24,185
	5 統計調査費	2,324
3 民生費	6 監査委員費	330
		2,431,162
4 衛生費	1 社会福祉費	1,515,064
	2 児童福祉費	916,098
		759,529
	1 保健衛生費	190,939
	2 清掃費	568,590

(單位：千円)

款	項	金額
5 労働費		1,842
	1 労働諸費	1,842
6 農林水産業費		20,697
	1 農業費	20,007
	2 農業土木費	80
	3 水産業費	610
7 商工費		16,424
	1 商工費	16,424
8 土木費		640,413
	1 土木管理費	69,656
	2 道路橋梁費	70,928
	3 河川費	5,915
	4 都市計画費	34,905
	5 下水道費	453,821
	6 住宅費	5,188

(单位：千円)

款	項	金額
9 消防費		319,023
	1 消防費	319,023
10 教育費		614,996
	1 教育総務費	128,648
	2 小学校費	114,613
	3 中学校費	75,108
	4 幼稚園費	157,600
	5 社会教育費	129,224
	6 保健体育費	9,803
11 公債費		736,251
	1 公債費	736,251
12 予備費		10,000
	1 予備費	10,000
歳出	合計	6,677,000

第 3 表 地 方 債

起債の目的	限度額	起債の方法	利率	資 区	金 分	償 還			方 法		備 考
						償還期間	償還方法	償還方法	その他		
臨時財政対策債	千円 230,000	普通貸借 又 証券発行	年 5 % 以内 (ただし、借り入れ し方式で、及び地方 政府資金及び地方公 共団体金融機関の 直しては、当該後 の利率)	政 銀 そ の	府 行 他	年以内	20	3	年賦又は元 年賦等、 半年均等、 元金均等	左記の条件の範囲内にお いて借入先との融通条 件に従う。償還期縮 又と ある場合、その条件に おき、償還期間を短 縮し、償還方法を繰 上償還すること ができる。	
認定こども園債	35,300	同 上	同 上	同 上	同 上	5	同 上	同 上	同 上		
道路整備事業債	22,900	同 上	同 上	同 上	同 上	5	同 上	同 上	同 上		
スポーツセンター 整備事業債	25,600	同 上	同 上	同 上	同 上	5	同 上	同 上	同 上		

歲 入

【 拔 粹 版 】

(款) 8 地方特例交付金 (項) 1 地方特例交付金 (単位:千円)

目	本年度	前年度	比較	節		明
				区分	金額	
1 地方特例交付金	20,000	17,000	3,000	1 減収補てん特例交付金	20,000	減収補てん特例交付金 20,000
計	20,000	17,000	3,000			

(款) 8 地方特例交付金 (項) 2 子ども・子育て支援臨時交付金

目	本年度	前年度	比較	節		明
				区分	金額	
1 子ども・子育て支援臨時交付金	38,000	0	38,000	1 子ども・子育て支援臨時交付金	38,000	子ども・子育て支援臨時交付金 38,000
計	38,000	0	38,000			

(款) 9 地方交付税 (項) 1 地方交付税

目	本年度	前年度	比較	節		明
				区分	金額	
1 地方交付税	1,700,000	1,640,000	60,000	1 地方交付税	1,700,000	普通交付税 1,460,000 特別交付税 240,000
計	1,700,000	1,640,000	60,000			

(款) 10 交通安全対策特別交付金 (項) 1 交通安全対策特別交付金

目	本年度	前年度	比較	節		明
				区分	金額	
1 交通安全対策特別交付金	3,000	3,400	△400	1 交通安全対策特別交付金	3,000	交通安全対策特別交付金 3,000
計	3,000	3,400	△400			

(単位：千円)

(款) 11 分担金及び負担金 (項) 1 負担金

目	本年度	前年度	比較	節		明
				区分	金額	
1 総務費負担金	1,020	1,010	10	1 庁舎施設管理費負担金	1,020	水道センター負担金 1,020
2 民生費負担金	1,406	27,815	△26,409	1 社会福祉費負担金	4	老人福祉施設入所者負担金 軽度生活援助員派遣等負担金 緊急通報装置利用者負担金 訪問入浴事業利用者負担金 1 1 1 1
				2 児童福祉費負担金	1,402	保育料負担金超過繰越分 広域入所(民間)保育所保育料負担金現年度分 500 902
計	2,426	28,825	△26,399			

(款) 12 使用材料及び手数料 (項) 1 使用料

(単位:千円)

目	本年度	前年度	比較	節		説明
				区分	金額	
2 民生使用料	19,539	47,431	△27,892	1 保育所使用料	19,539	町立保育所保育料現年度分 保育所延長保育料 広域入所(公立)保育所保育料現年度分 町立保育所保育料継続繰越分
					17,820 150 1,069 500	
3 衛生使用料	11,868	11,418	450	1 保健衛生使用料	11,868	花売場使用料 棺箱代 葬儀使用料 斎場使用料 火葬料 墓園使用料
					180	
					180	
					700	
					936	
4,200						
5,672						
540						
5 農林水産使用料	540	546	△6	1 貸菜園使用料	540	貸菜園使用料
7 土木使用料	28,055	28,704	△649	1 道路橋梁使用料	27,400	道路占用料
					462	町営住宅使用料
					426	町営住宅 普通住宅
36						
193						
9 教育使用料	8,444	29,144	△20,700	3 法定外公共物使用料	193	法定外公共物使用料
					4	校舎使用料
					5,540	幼稚園保育料現年度分 幼稚園預かり保育料 幼稚園(広域)保育料現年度分 幼稚園入園料現年度分
					4	

				3 社会教育使用料	2,900	町民運動場等使用料 文化会館使用料 テニスコート照明設備等使用料 ふれあいホール使用料	1,000 100 800 1,000
計	68,446	117,243	△48,797				

(款) 12 使用料及び手数料 (項) 2 手数料

目	本年度	前年度	比較	節		説	明
				区分	金額		
1 総務手数料	7,568	7,244	324	1 徴税手数料	1,443	課税証明手数料 公課証明手数料 納税証明手数料 評価証明手数料 住宅用家賃証明手数料 営業証明手数料 閲覧手数料 その他証明手数料 督促手数料	828 23 93 43 85 4 7 3 357
				2 住民基本台帳手数料	6,045	全部・個人事項証明交付手数料 除籍全部・一部事項証明等交付手数料 住民票写し交付手数料 住民票閲覧手数料 全部・一部証明等交付手数料 印鑑証明交付手数料 その他証明手数料 印鑑登録証交付手数料	1,063 818 4,367 21 87 1,438 90 161

(款) 13 国庫支出金

(項) 1 国庫負担金

(単位：千円)

目	本年度	前年度	比較	節		明
				区分	金額	
1 民生費国庫負担金	556,851	480,020	76,831	1 社会福祉費負担金	255,860	自立支援給付事業負担金 147,375 障害者医療費負担金 27,150 国民健康保険基金安定負担金 20,489 児童発達支援事業負担金 58,116 育成医療費負担金 300 低所得者保険料軽減負担金 2,430
				2 児童福祉費負担金	300,991	子どものための教育・保育給付費負担金 105,085 児童手当負担金 194,806 0歳～3歳未満被用者 35,273 3歳～中学校修了前被用者 113,800 非被用者 42,200 特別給付 3,333 未熟児養育医療負担金 300
2 教育費国庫負担金	18,150	734	17,416	1 幼稚園費負担金	18,150	子どものための教育・保育給付費負担金 18,150
計	575,001	480,754	94,247			

(款) 13 国庫支出金

(項) 2 国庫補助金

目	本年度	前年度	比較	節		明
				区分	金額	
1 総務費国庫補助金	9,726	17,350	△7,624	1 災害対策費補助金	3,725	社会資本整備総合交付金(防災・安全) 住宅・建築物耐震改修等事業補助金 3,725

(款) 13. 国庫支出金 (項) 2. 国庫補助金

(単位: 千円)

目	本年度	前年度	比較	額		明
				区分	金額	
2 民生費国庫補助金	26, 263	17, 734	8, 529	2 総務費補助金	6, 001	個人番号カード交付事業費等補助金 個人番号カード交付事務費補助金 個人番号カード交付事業費補助金 地方創生推進交付金
				1 社会福祉費補助金	12, 416	地域生活支援事業費補助金
				2 児童福祉費補助金	13, 847	子ども・子育て支援交付金 子ども・子育て支援体制整備総合推進事業補助金
				7 土木費国庫補助金	1, 452	△198
8 消防費国庫補助金	63	0	63	1 非常備消防費補助金	63	酒防団設備整備費補助金
				9 教育費国庫補助金	7, 809	4, 904
9 教育費国庫補助金	7, 809	4, 904	2, 905	1 小学校費補助金	771	要保護児童就学援助費補助金 特別支援教育就学奨励費補助金
				2 中学校費補助金	577	要保護生徒就学援助費補助金 特別支援教育就学奨励費補助金
				3 幼稚園費補助金	3, 153	幼稚園就園奨励費補助金
				4 社会教育費補助金	3, 308	子ども・子育て支援交付金 (放課後児童健全育成事業分)
						3, 308

(款) 14 府支出金 (項) 1 府負担金

(単位: 千円)

目	本年度	前年度	比較	節		明
				区分	金額	
						後期高齢者医療保険基金安定負担金 40,832 児童発達支援事業負担金 29,058 育成医療費負担金 150 低所得者保険料軽減負担金 1,215
				2 児童福祉費負担金	96,838	子どものための教育・保育給付費負担金 53,042 児童手当負担金 43,646 0歳～3歳未満被用者 3,813 3歳～中学校修了前被用者 28,450 非被用者 10,550 特別給付 833 未熟児養育医療負担金 150
2 教育費負担金	16,243	646	15,598	1 幼稚園費負担金	16,243	子どものための教育・保育給付費負担金 16,243
3 総務費負担金	314	0	314	1 災害対策費負担金	314	大阪版みなし仮設住宅供給事業負担金 314
計	353,319	288,364	64,955			

(款) 14 府支出金 (項) 2 府補助金

目	本年度	前年度	比較	節		明
				区分	金額	
1 総務費補助金	6,337	2,737	3,600	1 災害対策費補助金	4,737	大阪府震災対策推進補助金 1,737 被災者生活再建支援事業補助金 3,000

2 民生費補助金	118,178	105,228	12,950	1,600	総合相談事業交付金	1,600
				21,312	在宅高齢者福祉対策補助金 遺族等援護事務補助金 地域生活支援事業費補助金 身体障害者手帳無料診断事業補助金 重度障害者等住宅改造助成事業費補助金 地域福祉交付金 身体障害者手帳無料診断事務交付金 障害者扶養共済事務交付金 重度障害者住宅介護支援給付金事務交付金 特別障害者手当等支給事務交付金 療育手帳事務交付金 権利擁護人材育成事業補助金 地域自殺対策強化交付金 自立支援医療費支給認定事務交付金	99 20 6,208 475 500 13,800 4 1 1 5 7 53 40 99
2 総務費補助金				5,482	老人医療費補助金	5,482
1 社会福祉費補助金				27,042	重度障害者医療費補助金	27,042
				6,876	ひとり親家庭医療費補助金	6,876
				5,977	乳幼児医療費補助金	5,977
				51,489	子ども・子育て支援交付金 新子育て支援交付金 大阪府子どもの貧困緊急対策事業費補助金	13,673 36,937 879

(単位：千円)

(款) 14 府支出金 (項) 2 府補助金

目	本 年 度	前 年 度	比 較	節		説 明
				区 分	金 額	
3 衛生費補助金	1,343	1,376	△33	1 保健衛生費補助金	1,343	大阪府公害防止事務費交付金 223 犬等死体処理費交付金 62 健康増進事業費補助金 953 麻しん風しんワクチン等接種事業費補助金 105
				1 農業費補助金	932	農業委員会交付金 514 経営所得安定対策等推進事業費補助金 418
5 教育費補助金	5,907	4,032	1,875	1 教育総務費補助金	667	スクールガードリーダー補助金 324 スクールカウンセラー補助金 333
				2 社会教育費補助金	3,708	教育コミュニティづくり推進事業補助金 400 子ども・子育て支援交付金(放課後児童健全育成事業分) 3,308
6 商工費補助金	2,176	1,533	643	4 幼稚園費補助金	1,542	幼稚園就園奨励費補助金 1,542
				1 商工費補助金	2,176	消費者行政推進事業補助金 1,876 消費者行政強化事業補助金 300
7 消防費補助金	800	0	800	1 消防費補助金	800	C-20大阪サミット消防・救急体制整備費補助金 800
計	135,673	115,830	19,843			

(款) 14 府支出金

(項) 3 委託金

(単位:千円)

目	本年度	前年度	比較	節		明
				区分	金額	
1 総務費委託金	47,802	30,871	16,931	1 徴税費委託金	22,212	個人府民税徴収取扱委託金 22,212
				2 選挙費委託金	17,940	在外選挙委託金 4 参議院議員通常選挙委託金 7,865 大阪府議会議員選挙委託金 2,743 府知事選挙委託金 7,328
				3 統計調査費委託金	2,347	人口動向調査委託金 23 統計調査員確保対策事業交付金 20 工業統計調査交付金 237 経済センサス調査区管理交付金 3 農林業センサス交付金 210 経済センサス基礎調査交付金 710 全国消費実態調査交付金 950 国勢調査調査区設定交付金 194
2 衛生費委託金	200	200	0	4 事務移譲交付金	5,303	事務移譲交付金 5,303
				1 保健衛生費委託金	200	屋外広告物事務経費交付金 200
3 土木費委託金	16,424	15,378	1,046	1 都市計画費委託金	166	建築基準法施行事務取扱交付金 70 福祉のまちづくり条例事務処理交付金 6 自然環境保全条例交付金 90
				2 土木費委託金	16,258	新浜緑地等施設維持管理費受入金 16,258
4 教育費委託金	11	11	0	1 教育総務費委託金	11	学校統計調査費委託金 11
計	64,437	46,460	17,977			

(款) 19 諸収入

(項) 2 町預金利子

(単位:千円)

目	本年度	前年度	比較	節		説明
				区分	金額	
1 町預金利子	1	1	0	1 町預金利子	1	預金利子
計	1	1	0			

(款) 19 諸収入

(項) 3 貸付金元利収入

目	本年度	前年度	比較	節		説明
				区分	金額	
1 貸付金元利収入	250	250	0	1 貸付金元利収入	250	奨学資金貸付返還金
計	250	250	0			

(款) 19 諸収入

(項) 4 受託事業収入

目	本年度	前年度	比較	節		説明
				区分	金額	
1 道路復旧受託事業収入	10	10	0	1 道路復旧受託事業収入	10	町道畑削復旧事業収入
計	10	10	0			

(款) 19 諸収入 (項) 5 雑入

(単位: 千円)

目	本 年 度	前 年 度	比 較	節		明 細
				区 分	金 額	
1 雑入	109,981	222,355	△112,374	1 消防費じゅつ金等 受入金	2,092	消防費じゅつ金等受入金 2,092
				2 雑入	107,889	公衆電話受託収入 1 町有物件等保険金収入 5,000 庁舎前駐車場使用料 1,426 A.T.Mコーナー等使用料 764 水道センタ一電算業務等負担金 23 団体保険事務取扱手数料 700 関西国際空港利用促進、PR事業支援金 870 市町村振興宝くじ交付金 20,000 非核平和事業参加者負担金 40 ホ一ムページバナー広告収入 300 広報紙広告収入 300 収入印紙等売払収入 6,416 収入印紙等売払手数料収入 570 滞納処分費 453 たばこ税手持品課税申告書等発送費用分担金 1 行路病人、死亡人取扱収入 462 居宅介護予防サービス計画等収入 14,961 広域入所受託分施設型給付費 1,000 住民健診受診料 1,100 再生資源売払収入 1,200 キヤブラクター物品等売上金 500 国道2.6号線側道他照明電気代 100 都市計画図等収入 20 建築物調査報告書作成業務手数料 300 日本スポーツ振興センタ一納付金 732 小中学校太陽光発電収入 6,000

1,800	忠問あすなろ塾受講料							
384	英語体験セミナー受講料							
10	忠問町史代							
4,500	留守家庭負担金							
100	たのおかまマラソン大会参加費							
24	放鷹自転車移送保管料							
2,245	泉州北部小児初期救急広域センター職員負担金							
1,387	備並橋定期点検負担金							
32,500	スポーツセンター指定管理に係る経費負担金							
259	水泳教室受講料							
260	スポーツセンターネーミングライツ収入							
2,000	町制80周年記念特別事業負担金							
181	その他							
	計	109,981	222,355	△112,374				

(款) 20 町債 (項) 1 町債

目	本年度	前年度	比較	節		説明
				区分	金額	
2 民生債	35,300	0	35,300	1 民生債	35,300	認定こども園整備事業債
7 土木債	22,900	5,500	17,400	1 土木債	22,900	道路整備事業債
9 教育債	25,600	200,000	△174,400	4 社会教育債	25,600	スポーツセンター整備事業債
10 臨時財政対策債	230,000	258,000	△28,000	1 臨時財政対策債	230,000	臨時財政対策債
(総務債)	0	1,900	△1,900			

丑
歲

【 拔 粹 版 】

(款) 3 民生費 (項) 1 社会福祉費

目	本年度	前年度	比較	本年度の財源内訳				一般財源	節		明
				特定財源		その他	区分		金額		
				国庫支出金	府支出金					地方債	
計	1,515,064	1,451,357	63,707	276,042	319,502	16,732	904,788			年金生活者支援システム使用料 06	

(単位：千円)

(款) 3 民生費 (項) 2 児童福祉費

目	本年度	前年度	比較	本年度の財源内訳				一般財源	節		明
				特定財源		その他	区分		金額		
				国庫支出金	府支出金					地方債	
1 児童福祉総務費	340,542	152,404	188,138	9,275	65,703	35,300	230,264	7 賃金	2,669	賃金 臨時職員賃金 2,669	
								8 報償費	50	報償金 要保護児童対策地域協議会研修講師謝礼 50	
								9 旅費	58	費用弁償 臨時職員費用弁償 普通旅費 職員旅費 17 41	
								11 需用費	68	消耗品費 教材費及び事務用消耗品代 追録費 食糧費 18 21 29	

			83	通信運搬費 郵便料	83
			66,855	調査設計委託 (仮称)東忠岡地区認定子ども園 整備に伴う敷地測量業務委託料 2,918 (仮称)東忠岡地区認定子ども園 整備実施設計等算定業務委託料 39,270 その他委託 24,667 民間保育所運営委託料 4,763 子育て支援センター委託料 16,982 子育て短期支援委託料 227 子ども・子育て支援事業計画算定 業務委託料 2,695	42,188
12 役務費					
13 委託料					
			5	使用料 有料道路及び駐車場使用料	5
14 使用料及び賃借料					
15 負担金補助及び交付金			270,754	負担金 認定子ども園施設建設費(2・3号認定) 221,745 215,110 広域入所委託分施設建設費(2・3号認定) 6,636 補助金 49,009 認定子ども園運営補助金 44,881 障児通園施設運営補助金 1,420 子ども食堂開設運営補助金 270	270,754

(款) 3 民生費 (項) 2 児童福祉費

(単位：千円)

目	本年度	前年度	前年度 比較	本年度の財源内訳				一般財源	額		説明
				特定財源			その他		金額	区分	
				国庫支出金	府支出金	地方債					
2 児童福祉施設費	290,650	361,430	△70,780	105,773	17,920	21,979	144,978	101,170	2 給料	給食費補助金 2,458	
								61,761	3 職員手当等	一般職給 29人 101,170	
										扶養手当 1,200	
										地域手当 6,240	
										管理職手当 1,620	
										期末手当 25,470	
										勤勉手当 17,927	
										通勤手当 1,960	
										住居手当 1,854	
										児童手当 540	
										時間外勤務手当 4,950	
								37,736	4 共済費	共済組合 37,736	
								41,428	7 賃金	賃金 41,428	
										補助保育士等賃金	
								537	8 雑償費	雑償費 435	
										944元医療費 315	
										障害児心理判定及び心理指導等組 賃費 40	
										保育士研修等講師謝礼 80	
										賞賜金 102	
										本園記念品代	
								115	9 庶業	費用弁償 費用弁償 5	
										補助保育士費用弁償	

			普通除費 職員旅費	110
11 需用費	22,878		消耗品費 教材費及び事務用消耗品代	1,715
			食中毒防止消耗品代	1,505
			燃料費	210
			暖房用灯油代	25
			印刷製本費	20
			諸用紙等印刷代	
			光熱水費	5,384
			電気使用料	2,300
			上水道使用料	1,680
			ガス使用料	432
			下水道使用料	972
			修繕料	700
			設備、備品等修繕料	
			賄材料費	15,034
			給食材料費	
12 役務費	528		通信運搬費	110
			電話使用料	96
			郵便料	14
			手数料	350
			毛布等クリーニング代	100
			換尿・換便手数料	179
			ピアノ調律代	11
			保育料口座履替手数料	60
			広告料	63
			保育士求人広告料	
			計量器調整手数料	5

(款) 3 民生費 (項) 2 児童福祉費

(単位:千円)

目	本年度	前年度	比較	本年度の財源内訳				一般財源	区分	金額	説明
				本年度の財源			その他				
				国庫支出金	特定財源	府支出金					
								13 委託料	23,023	施設管理委託 4,845 保育所清掃委託料 204 消防設備等点検委託料 49 電気保安業務委託料 186 保育所警備委託料 413 清掃等施設管理業務委託料 3,828 緊急通報警備システム委託料 40 植木剪定委託料 126 保守委託 127 リフト点検委託料 87 給食管理システム保守委託料 40 その他委託 18,051 空調機洗浄委託料 270 給食調理委託料 17,692 給食車空調機洗浄委託料 89	
								14 使用料及び貸借料	391	借上料 354 清掃用具借上料 108 保育所園外保育バス借上料 164 複写機借上料 82 緊急時クレーン借上料 10 受置料 23 フェレビ受置料 使用料 14 駐車場及び高速道路使用料	
								16 原材料費	13	原材料費 砂等	

									施設備品 800 保育備品購入費 500 調理器具備品購入費 300
									負担金 270 日本スポーツ振興センター負担金 65 大阪府社会福祉協議会保育部会負担金 38 保育所修会負担金 120 和泉保健所管内集団給食研究会負担金 20 入権保育講座負担金 20 保育保健協議会会費 7
		18 備品購入費							通信運搬費 230 郵便料 手数料 複写機搬入撤去作業料 48
		19 負担金補助及び交付金							借上料 222 複写機借上料 6 パソコン等借上料 216
									児童手当 281,900 0歳～3歳未満被用者 42,900 3歳～中学校修了前被用者 170,700 非被用者 63,300 特別給付 5,000
3 児童措置費	282,400	293,854	△11,454	194,606	43,646	44,148	278	222	

																				消防団員等公務英書補償等共済基金負担金 1,031 大阪府消防団員負担金 250 消防団員等福祉共済制度負担金 105 大阪府消防協会負担金 435 消防団員研修会負担金 10 交付金 175 消防団員福利厚生費交付金
計	319,023	321,438	△2,415	63	961	2,462	315,547													

(款) 10 教育費 (項) 1 教育総務費

目	本年度	前年度	比較	本年度の財源内訳				一般財源	節		税	明
				特定財源		その他	区分		金額			
				国庫支出金	府支出金					地方債		
1 教育委員会費	4,598	2,928	△330			250	2,348	1 報酬	832	委員報酬 832 教育委員会委員報酬 800 教育委員会評価委員報酬 10 教科用図書選定委員報酬 16		
								8 報償費	208	報償金 208 小学校校庭開放推進員謝礼 138 障害児教育相談員報償金 20 志願町授業改善推進事業講師謝礼 50		
								9 旅費	11	費用弁償 11 教育委員会委員費用弁償		

(款) 10 教育費 (項) 1 教育総務費

(単位：千円)

目	本年度	前年度	比較	本年度の財源内訳				節 区分	金額	説明
				本年度の財源		一般財源				
				国庫支出金	特定財源					
							10 交際費	200	交際費	
							13 委託料	300	その他委託 総合的教育力活性化事業委託料	
							14 使用料及び賃借料	31	借上料 肢体不自由児通学送迎等タクシー 借上料 借上料 使用料 教職員研修等に伴う施設使用料	
							19 負担金補助及び交付金	932	負担金 東北地区教育事業費負担金 293 大阪府町村教育委員会連絡協議会 負担金 80 大阪府人権教育推進委員会負担金 7 大阪府公立学校施設整備期成会負 担金 2 補助金 550 忠岡町幼小中教育研究協議会補助 金 200 支援学級補助金 100 高石市忠岡町人権教育研究会補助 金 250	
							21 貸付金	84	貸付金 高校生に対する奨学資金	

2 事務費	125,050	126,294	△244	3,534	2,188	120,328	2 給料	41,204	特別職給 一般職給 8人	6,096 34,568
							3 職員手当等	29,166	扶養手当 地域手当 管理職手当 期末手当 勤勉手当 通勤手当 住居手当 児童手当 時間外勤務手当	1,212 2,743 3,228 12,068 6,284 1,773 648 420 790
							4 共済費	15,666	共済組合	15,666
							5 災害補償費	1	災害補償費 学校医公務災害補償費	1
							7 賃金	24,945	賃金 外国青年語学指導員賃金 3,820 外国人女子語学指導補助員賃金 1,584 文芸学級介助員賃金 7,814 生徒指導司第一ターター賃金 880 小学校スクールカウンセラー賃金 1,759 学芸奨励基金推進事業賃金 3,113 小学校読書活動推進事業賃金 1,351 栄養士賃金 2,096	24,945 3,820 1,584 7,814 880 1,759 3,113 1,351 2,096

(款) 10. 教育費 (項) 1. 教育総務費

(単位: 千円)

目	本年度	前年度	比較	本年度の財源内訳				区分	金額	説明
				特定財源		一般財源				
				国庫支出金	府支出金	地方債	その他			
									スクールソーシャルワーカー賃金 666 きめ細やかな指導のための講師配属事業費 1,912	
							8 報償費	1,486	報償金 1,486 学校支援社会人等指導者報償費 350 学力向上少ボーター報償費 650 スクールガードリーダー報償費 486	
							9 旅費	672	費用弁償 80 臨時職員等費用弁償 普通旅費 592 職員旅費 282 外国青年留学指導員旅費 310	
							11 雑用費	526	消耗品費 130 事務用消耗品代 道送料 109 燃料費 27 自動車燃料費 印刷製本費 230 諸用紙等印刷代 修繕料 自動車等修繕料 30	
							12 役務費	201	通信運送費 115	

																		郵便料	105
																		外国青年語学指導員荷物運送料	10
																		その他保険料	29
																		外国青年語学指導員傷害保険料	28
																		スクールガードリーダー保険料	1
																		広告料	57
																		求人広告料	
																		その他委託	11,195
																		英語体験セミナー委託料	5,438
																		英語教育推進事業業務委託料	764
																		あすなろ型事業業務委託料	4,993
																		負担金	928
																		自治体国際化協会負担金	72
																		英語検定受験料負担金	856
																		13 委託料	
																		19 負担金補助及び交付金	
計	128,618	129,222	△574		3,534					2,438									11,195
																			928

(数) 10 教育費 (項) 2 小学校費

目	本年度	前年度	比较	本年度の財源内訳						節	説明	
				特定財源		一般財源		区分	金額			
				国庫支出金	府支出金	地方債	その他					
1 学校管理費	68,978	52,706	16,272				3,237	65,741	11 需用費	20,037	消耗品費	2,600

(款) 10 教育費 (項) 2 小学校費

(単位：千円)

目	本年度	前年度	比較	本年度の財源内訳				節 区分	金額	説 明
				特定財源		一般財源				
				国庫支出金	府支出金	地方債	その他			
									校用消耗品代 燃料費 34 灯油代 食糧費 32 印刷製本費 300 諸用紙等印刷代 光熱水費 14,571 電気使用料 8,800 上水道使用料 3,600 ガス使用料 11 下水道使用料 2,160 修繕料 2,500 校具、校舎等修繕料	
							12 雑務費	1,500	通信運搬費 866 電話使用料 576 郵便料 38 インターネット接続料 254 手数料 135 ビデオ調律代 46 クリーニング代 30 受水槽定期検査手数料 39 家電リサイクル手数料 20 火災保険料 499 校舎等火災保険料	
							13 委託料	16,952	施設管理委託 12,945 電気保安委託料 532 学校整備委託料 1,287	

										窓清掃委託料 199 植木剪定委託料 702 受水槽清掃委託料 207 消防設備点検等委託料 365 小学校清掃等施設管理業務委託料 7,763 町立小学校来訪者受付等業務委託料 1,890 保守委託 190 エレベーター保守点検委託料 3,817 調査設計委託 228 学力調査等委託料 228 特殊建築物定期検査調査委託料 3,689
										借上料 27,713 教育用コンピュータリース料 27,251 複写機借上料 432 緊急時タシーン借上料 30 受信料 79 テレビ受信料 18 図書管理システム使用料
										借上料 27,810 14 使用料及び賃借料
										16 原材料費 40 原材料費 砂等
										18 備品購入費 1,498 校用備品 1,000 児童用机、椅子、一般備品購入費 498 施設備品 出退勤管理システム機器購入費

(款) 10 教育費 (項) 2 小学校費

(単位：千円)

目	本年	前年	比較	本年度の財源内訳				一般財源	節		明
				特定財源		その他	区分		金額		
				国庫支出金	府支出金					地方債	
2 教育振興費	21,750	21,559	191	771			20,979	19 負担金補助及び交付金	1,141	負担金 校長会負担金 1,141 教頭会負担金 66 日本スポーツ振興センター負担金 21 教科別負担金 996 栄養士会負担金 90 28	
								8 報償費	1,065	報償金 祝聖堂教育報償費 720 賞賜金 345 入学記念品代 139 卒業記念品代 206	
								11 需用費	1,296	消耗品費 一般教材消耗品代 1,230 クマゾフ活動用消耗品代 1,200 印刷製本費 30 諸用紙等印刷代 66	
								12 雑務費	1	手数料 研修会参加費用徴収手数料 1	
								18 備品購入費	2,197	教材備品 教材教具用備品購入費 1,100 支援学級用備品購入費 1,000 図書購入費 100 教師用図書購入費 1,097 指導書購入費 70 12	

									児童用図書購入費 1,000	
									支展学級用図書購入費 15	
								410	負担金 120	
									教職員研修会負担金 補助金 290	
									修学旅行補助金 50	
									自然学習補助金 40	
									授業改善推進事業補助金 200	
								16,781	要保護及び標準要保護児童就学援助費 14,983	
									新入学用品 316	
									学用品 2,284	
									通学用品 380	
									校外学習 459	
									修学旅行 892	
									給食費 8,487	
									医療費 180	
									日本スポーツ振興センター費 92	
									入学準備金 1,893	
									特別支援教育就学奨励費 1,798	
									新入学用品 253	
									学用品等 342	
									校外学習 54	
									修学旅行 90	
									給食費 1,059	
								3,536	消耗品費 328	
									給食用消耗品代 300	
									月間誌等購入代 28	
									光熱水費 2,808	
3 学校給食費	23,885	23,693	192	23,885	11 需用費	3,536				

(款) 10 教育費 (項) 2 小学校費

(単位:千円)

目	本年度	前年度	比較	本年度の財源内訳				一般財源	節		説明	
				特定財源		その他	区分		金額			
				国庫支出金	府支出金					地方債		
										上水道使用料 732 ガス使用料 1,680 下水道使用料 396 修繕料 400 調理用器具等修繕料		
								5	5	通信運搬費 郵便料		
									20,144	20,144	その他委託 学校給食調理業務委託料 20,144 学校給食調理場清掃委託料 18,718 給食調理場清掃委託料 153 給食調理場ネズミ等駆除委託料 124	
										200	200	ゴミストラップ清掃委託料 489 給食室ごみ取集委託料 660
計	114,613	97,968	16,655	771		3,237	110,605					施設備品 給食用備品購入費

(款) 10 教育費 (項) 3 中学校費

目	本年度	前年度	比較	本年度の財源内訳				節 区分	金額	説明
				本年度の財源		一般財源	その他			
				国庫支出金	特定財源 府支出金					
1 学校管理費	34,484	25,067	9,417			32,045	11 需用費	10,570	消耗品費 1,840 校用消耗品代 34 燃料費 38 灯油代 38 食糧費 138 印刷製本費 諸用紙等印刷代 6,420 光熱水費 5,100 電気使用料 780 上水道使用料 120 ガス使用料 420 下水道使用料 2,100 修繕料 校舎、校具等修繕料	
							12 役務費	1,099	通信運搬費 632 電話使用料 420 郵便料 40 インターネット接続料 172 手数料 127 ビアノ調律代 30 クリナーニゾ代 16 受水槽定期検査手数料 21 家電リサイクル手数料 10 薬品等処分手数料 50 火災保険料 340 校舎等火災保険料	
							13 委託料	8,794	施設管理委託 6,195	

(単位：千円)

(款) 10 教育費 (項) 3 中学校費

(単位：千円)

目	本年度	前年度	比較	本年度の財源内訳				節 区分	金額	説 明
				特定財源		一般財源				
				国庫支出金	府支出金	地方債	その他			
									電気保安委託料 286 学校警備委託料 1,131 薬清掃委託料 107 植木剪定委託料 401 受水槽清掃委託料 227 消防設備点検等委託料 161 清掃等施設管理業務委託料 3,882 調査設計委託 2,297 学校生活意識調査委託料 86 特殊建築物定期検査調査委託料 2,211 その他委託 302 PC周辺業務調査等委託料	
							14 使用料及び賃借料	12,437	借上料 12,388 複写機借上料 210 教育用コンピュータリース料 12,148 緊急時タグシム借上料 30 喫煙料 49 テレビ受播料	
							18 備品購入費	963	校用備品 700 生徒用机、椅子、一般備品購入費 253 施設備品 出退勤管理システム機器購入費	

2 教育振興費	19,888	17,862	2,026	577	19,311	424	631	631	負担金 校長会負担金 教頭会負担金 教科別負担金 日本スポーツ振興センター負担金	60 10 60 501
									報償金 視聴覚教育報償費 賞賜金 本業記念品代	300 124
								877	11 需用費	720 420 300 157
								1,290	18 備品購入費	540 450 10 135 300 5 300
								1,147	19 負担金補助及び交付金	100 95 5 1,017

(款) 10 教育費 (項) 3 中学校費

(単位: 千円)

目	本年度	前年度	比較	本年度の財源内訳				一般財源	節		説明
				本年度の財源		その他	区分		金額		
				国庫支出金	特定支出金					府支出金	
										修学旅行補助金 40 クラブ活動事業補助金 530 進路、就職対策事業補助金 67 自然学習参加補助金 10 リーダー養成講習事業補助金 300 授業改善推進事業補助金 100 要保護及び準要保護生徒就学援助費 15,054 398 新入学用品 2,456 学用品 157 通学用品 494 校外学習 2,691 修学旅行 60 医療費 51 日本スポーツ振興センター費 148 夜間学級費 5,419 給食費 3,180 入学準備金 1,096 特別支援教育就学援助費 318 新入学用品 221 学用品等 40 校外学習 90 修学旅行 427 給食費	
3 学校給食費	20,736	20,273	463				20,736	11 補用費	3,100	消耗品費 給食用消耗品費	

												光熱水費 ガス使用料 上水道使用料 下水道使用料 修繕料 調理用器具等修繕料	2,700 1,440 840 420 100
												13 委託料 その他委託 学校給食調理業務委託料 給食調理場清掃委託料 給食調理場ホストミ等原除委託料	17,536 17,536 16,677 55 60
												18 備品購入費 施設備品 給食用備品購入費	100 100
計	75,108	63,202	11,906	577	2,439	72,092							

(款) 10 教育費 (項) 4 幼稚園費

目	本年度	前年度	前年度比	比較	本年度の財源内訳				節	明		
					特定財源		一般財源				区分	金額
					国庫支出金	府支出金	地方債	その他				
1 幼稚園費	157,600	93,622	63,978		21,303	17,785	5,558	112,954	32,398	19,263	一般職給 9人 扶養手当 地域手当 管理職手当	32,398 540 2,009 540

(款) 10 教育費 (項) 4 幼稚園費

(単位: 千円)

目	本年度	前年度	比較	本年度の財源内訳				一般財源	節		説明
				特定財源		その他	区分		金額		
				国庫支出金	府支出金					地方債	
										期末手当 7,948 勤勉手当 6,567 通勤手当 529 住居手当 324 児童手当 240 時間外勤務手当 1,566 共済組合 10,196 賞金 9,769 補助等教諭費金 報償金 89 幼稚園教諭研修諸師謝礼 微贈金 卒園記念品代 費用弁償 203 補助等教諭費用弁償 35 普通旅費 職員旅費 168 消耗品費 3,549 文具等消耗品代 721 燃料費 灯油代等 11 印刷製本費 諸用紙等印刷代 41 光熱水費 2,076	
								4 共済費	10,196	10,196	
								7 賞金	9,769	9,769	
								8 報償費	89	89	
								9 旅費	203	203	
								11 備用費	3,549	3,549	

										電気使用料 上水道使用料 ガス使用料 下水道使用料 修繕料 園具等修繕料	768 732 192 384 700
										通信運搬費 電話使用料 郵便料 インターネット接続料 手数料 ピアノ調律代 クリーニング代 家電リサイクル手数料 受水槽定期検査手数料 コンビニ収納手数料 火災保険料 園舎等火災保険料 広告料 求人広告料 計量器検査手数料	162 96 15 51 47 11 5 10 19 2 135 63 5
										12 役員費	412
										13 委託料	3,192
										施設管理委託 幼稚園警備委託料 窓清掃委託料 植木剪定委託料 受水槽清掃委託料 消防設備点検委託料 幼稚園清掃等施設管理業務委託料 害虫駆除委託料	3,192 254 40 265 64 49 2,495 25

(款) 10 教育費 (項) 4 幼稚園費

(単位：千円)

目	本年度	前年度	比較	本年度の財源内訳				区分	金額	説明
				特定財源		一般財源				
				国庫支出金	府支出金	地方債	その他			
							14 使用料及び賃借料	152	借上料 複写機借上料 緊急時タクシー借上料 清掃用具借上料 受信料 テレビ受信料	
							16 原材料費	35	原材料費 砂等	
							18 備品購入費	470	教材備品 一般教材備品購入費 図書購入費 教材用図書購入費 施設備品 遊具等購入費	
							19 負担金補助及び交付金	77,872	負担金 公立幼稚園長会負担金 日本スポーツ振興センター負担金 教諭各種研究会参加負担金 広域入所委託分施設型給付費(1号認定) 認定こども園施設型給付費(1号認定) 補助金 給食費補助金 幼稚園補助金	

(教育振興費)	0	207	△207																
計	157,000	93,829	63,771	21,303	17,785	5,558	112,964												

(款) 10 教育費 (項) 5 社会教育費

目	本年度	前年度	比較	本年度の財源内訳				一般財源	節		税	明
				特定財源		その他	区分		金額			
				国庫支出金	地方債							
1 社会教育総務費	29,102	25,902	3,200			10	28,692	1 報酬	640	その他報酬 青少年指導員報酬	640	
								2 給料	10,422	一般職給 3人	10,422	
								3 職員手当等	6,976	扶養手当 地域手当 管理職手当 期末手当 勤怠手当 通勤手当 時間外勤務手当	438 684 540 2,683 1,638 150 643	
								4 共済費	4,088	共済組合	4,088	
								7 賃金	3,351	賃金 臨時職員賃金	3,351	
								8 報償費	674	報償金 家庭教育講師謝礼等	674 20	

(款) 10 教育費 (項) 5 社会教育費

(単位：千円)

目	本年度	前年度	比較	本年度の財源内訳				一般財源	節		説明
				本年度の財源			金額		区分	金額	
				国庫支出金	府支出金	地方債					
										学校支援コーポライネーター報償費 432	
										少年輔導協働員報償費 72	
										成人式報償費 150	
								9 旅費	81	乗用弁償 20 青少年指導員費用弁償 普通旅費 職員旅費 61	
								11 需用費	327	消耗品費 71 社会教育一般消耗品代 燃料費 116 自動車燃料費等 食糧費 30 修繕料 10 自動車等修繕料 公用車車体代 100	
								12 役務費	114	通信運搬費 70 成人式等郵便料 13 学校支援本部事業インターネット 接続料 57 火災保険料 44 社会教育施設火災保険料	
								18 備品購入費	40	施設備品 40 子ども安全見守り隊ヘルメット購 入費	

2 留守家庭児 童学級費	14,396	14,424	△28	3,308	3,308	4,500	9,280	7 賃金	13,211	2,389	負担金 大阪府社会教育振興協議会負担金 2 社会教育主事講習受講負担金 60 補助金 2,327 こども会育成者協議会補助金 203 少年団育成者連絡協議会補助金 181 青年団体協議会補助金 120 婦人団体協議会補助金 438 青少年指導員協議会補助金 200 地車連合補助金 150 青少年教育相談委員会補助金 190 天然記念物管理補助金 80 少年指導員連絡会補助金 25 公益財団法人正木美術館補助金 300 町民盆踊り大会実行委員会補助金 400 青少年問題協議会補助金 40
								賃金	13,211		
								支役員賃金			
								報償金	20		
								支役員研修講師謝礼			
								費用弁償	30		
								支役員費用弁償			

(款) 10 教育費 (項) 5 社会教育費

目	本年度	前年度	比較	本年度の財源内訳				一般財源	区分	金額	説明
				特定財源			その他				
				国庫支出金	府支出金	地方債					
							11 需用費	295	消耗品費 204 留守家庭児童学級消耗品代 食糧費 18 留守家庭児童学級食糧費 光熱水費 23 上下水道使用料 17 下水道使用料 6 修繕料 50 施設備品等修繕料		
							12 役務費	168	通信運搬費 122 電話使用料 100 郵便料 22 手教料 40 コンビニ収納手教料 6 火災保険料 東忠岡小学校留守家庭児童学級大 災保険料		
							13 委託料	102	その他委託 102 空調機器洗浄委託料		
							15 工事請負費	470	工事請負費 470 留守家庭児童学級エアコン改修工 事		
							18 備品購入費	100	施設備品 100 施設備品等購入費		

(単位：千円)

3 町民運動場 費	3,956	3,907	49				1,800	2,156	11 需用費	1,804	59 運動場用消耗品代 光熱水費 1,245 電氣使用料 720 上水道使用料 354 下水道使用料 171 修繕料 500
									13 委託料	2,082	2,082 施設管理委託 町民運動場清掃委託料 971 新浜子ニースコ一ト等整備委託料 958 消防設備点検委託料 53 植木算定委託料 100
4 文化会館費	29,465	29,060	405				100	29,365	16 原材料費	70	70 原材料費 真砂土等
									2 給料	4,273	4,273 一般職給 1人
									3 職員手当等	2,597	190 扶養手当 地域手当 268 期末手当 1,118 勤労手当 766 通脚手当 24 時間外勤務手当 241
									4 共済費	2,191	2,191 共済組合
								7 賃金	1,416	1,416 賃金 臨時職員賃金	

(款) 10 教育費 (項) 5 社会教育費

(単位：千円)

目	本年度	前年度	比較	本年度の財源内訳				一般財源	節		説明
				本年度財源		その他	区分		金額		
				国庫支出金	特定支出金					地方債	
								11 帯用費	5,823	消耗品費 169 管理用消耗品代 光熱水費 4,784 電気使用料 2,300 上水道使用料 528 ガス使用料 1,572 下水道使用料 384 修繕料 870 施設備品等修繕料	
								12 役務費	328	通信運搬費 180 電話使用料等 火災保険料 建物火災保険料 148	
								13 委託料	8,662	施設管理委託 7,877 会館警備委託料 382 地下汚水ピット点検管理委託料 電気保安委託料 235 消防設備点検委託料 219 備木町定委託料 131 受水槽清掃委託料 110 会館清掃委託料 103 特殊建築物定期調査委託料 4,977 会館受付業務等委託料 219 簡易車用水道委託料 1,480 保守委託 21 エレベーター保守点検委託料 740 432	

								自動下了保守点検委託料 286 自家発電装置保守点検委託料 72 その他委託 障子張替業務委託料 45
		14 使用料及び貸借料		3,298				借上料 3,233 複写機借上料 30 清掃用具借上料 74 空調機器借上料 3,129 受信料 26 テレビ受信料 39 共用アテンナ電柱使用料
		19 負担金補助及び交付金		877				補助金 877 文化協会補助金
5 公民館費	897	1 報酬	897	80				委員報酬 80 公民館運営審議会委員報酬
		8 報償費		778				報償金 778 各種教養講座講師謝礼金
		9 旅費		10				費用弁償 5 公民館運営審議会委員費用弁償 5 普通旅費 職員旅費 5
		11 需用費		26				消耗品費 20 事務用消耗品代 食糧費 6

(款) 10 教育費 (項) 5 社会教育費

(単位:千円)

目	本年度	前年度	比較	本年度の財源内訳				一般財源	節		説明
				特定財源		地方債	その他		区分	金額	
				国庫支出金	前支出金						
6 図書館費	14,208	14,391	△183				14,208	19 負担金補助及び交付金	3	負担金 3 阪南公民館運営研究協議会負担金	
								7 買金	5,430	買金 5,430 臨時職員買金	
								8 報償費	100	報償金 100 講演等謝礼	
								9 旅費	5	普通旅費 5 職員旅費	
								11 需用費	2,243	消耗品費 2,243 新聞、雑誌代 1,975 図書分類色ラベル代 1,598 事務用消耗品代 18 管理用消耗品代 80 書籍データ代 33 燃料費 246 自動車燃料費 7 食糧費 1 修繕料 160 自動車等修繕料 30 施設備品等修繕料 130 公用車車検代 100	
								12 勤務費	67	通信運搬費 67 郵便料 4 インターネット接続料 63	

									13 委託料	1,047	1,047	保守委託 図書館システム保守委託料	1,047
									14 使用料及び賃借料	1,073	1,073	借上料 図書館システムリース料	1,073
									18 備品購入費	3,600	3,600	図書購入費 図書購入費	3,600
									19 負担金補助及び交付金	43	43	負担金 大阪公共図書館協会負担金 日本図書館協会負担金	43 6 37
							658		8 報償費	550	550	報償金 各種講座講師謝礼	550
									9 旅費	2	2	普通旅費 職員旅費	2
									11 備用費	66	66	消耗品費 読座用消耗品代 食糧費 講師贈 修繕料 施設備品等修繕料	10 6 50
									18 備品購入費	40	40	施設備品 施設備品等購入費	40
							3,966		11 備用費	1,000	1,000	修繕料 ボール等修繕料	1,000
7 働く婦人の家費	658	714	△56										
8 スポーツセンター費	28,566	209,349	△179,783		25,600								

(表) 10 教育費 (項) 5 社会教育費

(単位：千円)

目	本年度	前年度	比較	本年度の財源内訳				節 区分	金額	説 明
				本年度の財源			一般財源			
				国庫支出金	特定財源	地方債				
9 児童館費	6,976	7,011	△35			1,289	5,717	7 賃金	3,328 賃金 臨時職員賃金	
								8 報償費	2,144 報償金 講師等謝礼 児童館フェスティバル報償費 放課後子ども教室報償費 家庭教育支援報償費 安全管理員報償費	
								11 雑用費	280 消耗品費 事務用消耗品代 放課後子ども教室消耗品代 修繕料 遊具等修繕料	
								13 委託料	2,786 施設管理委託 スポーツセンター指定管理業務委託料 調査設計委託 スポーツセンターエレベーター耐 震化整備工事監理業務委託料	
								15 工事請負費	25,500 工事請負費 スポーツセンターエレベーター耐 震化整備工事	
								18 備品購入費	300 施設備品 スポーツセンター備品購入費	

12 役務費	91	通信運搬費 電話使用料 インターネット接続料 手数料 ピアノ調律代	83 20 63 8
18 備品購入費	150	図書購入費 児童図書等購入費 施設備品 施設備品等購入費	50 100
計	129,224	305,655	△176,431
	3,308	3,708	25,600
		7,669	88,939

(款) 10 教育費 (項) 6 保健体育費

目	本年度	前年度	比較	本年度の財源内訳				節	説明	
				特定財源		一般財源				
				国庫支出金	府支出金	地方債	その他			区分
1 学校保健費	5,898	6,138	△240				5,898	8 報償費	2,898	報償金 2,898 結核対策委員報償費 20 校医報償費 2,803 就学時健診視力検査補助員報償費 60 世みがき指導報償費 15

(款) 10 教養費 (項) 6 保健体育費

(単位：千円)

目	本年度	前年度	比較	本年度の財源内訳				一般財源	節		明
				財源			その他		区分	金額	
				国庫支出金	特定 府支出金	地方債					
								11 滯用費	345	消耗品費 管理用消耗品代 印刷製本費 諸用紙毎印刷代 145 200	
								12 役員費	448	手数料 検尿検便検査手数料 水質検査手数料 B型肝炎予防接種手数料 計量器定期検査手数料 健診器具滅菌手数料 448 334 52 20 25 17	
								13 委託料	1,966	その他委託 結核検診委託料 心臓検診心電図読影委託料 教職員健康診断委託料 教職員ストレスチェックシステム 委託料 1,966 181 656 1,116 13	
								16 備品購入費	200	機械器具費 検診用器具購入費 200	
								19 負担金補助及び交付金	41	負担金 大阪府学校保健会負担金 大阪府学校保健会健康主管課長会負担金 大阪府学校薬剤師会負担金 41 15 5 21	
2 社会体育費	3,995	4,157	△262			100	3,895	1 報酬	340	委員報酬 340	

				スポーツ推進委員報酬	
8 報償費	464			報償金 体育大会係員謝礼 社会体育指導者及びスポーツ教室 等謝礼 賞賜金 体育功労者記念品代	364 300 64 100
9 旅費	100			費用弁償 スポーツ推進委員費用弁償 普通旅費 職員旅費	64 36
11 需用費	1,181			消耗品費 社会体育等消耗品代 食糧費 体育大会等食糧費 印刷製本費 各種体育行事関係印刷代	887 139 155
12 役務費	106			通信運搬費 ウォーキングイベント郵便代 その他保険料 マラソン大会保険料	9 96
13 使用料及び賃借料	100			借上料 バス借上料	100
18 備品購入費	294			施設備品 マイエレス設備機器購入費	294

(款) 10 教育費 (項) 6 保健体育費

目	本年度	前年度	比較	本年度の財源内訳				一般財源	節		説明
				特定財源		地方債	その他		区分	金額	
				国庫支出金	府支出金						
									19 負担金補助及び交付金	1,321	負担金 大阪府体育連合負担金 補助金 体育協会補助金 スポーツ推進委員協議会補助金 スポーツ少年団補助金
計	9,803	10,295	△492				100	9,703			48 1,273 1,093 80 100

(単位：千円)

(款) 11 公債費 (項) 1 公債費

目	本年度	前年度	比較	本年度の財源内訳				一般財源	節		説明
				特定財源		地方債	その他		区分	金額	
				国庫支出金	府支出金						
1 元金	659,712	604,329	55,383				659,712	23 償還金利子及び割引料	659,712	長期償還元金	659,712
2 利子	76,539	83,224	△6,685				76,539	23 償還金利子及び割引料	76,539	長期償還元金 一時借入金利子	72,539 4,000
計	736,251	687,553	48,698				736,251				

報告第16号

忠岡中学校卒業生(第71期：平成31年 3月卒業)進路状況について

教育委員会会議規則第8条の規定により、忠岡中学校卒業生(第71期：平成31年3月卒業)進路状況について、次のとおり報告する。

平成31年4月23日提出
忠岡町教育委員会
教育長 富本正昭

忠岡中学校卒業生(第71期:平成31年3月卒業)進路状況

				男子	女子	計
卒業生合計				82	81	163
進 学	全 日 立	公 立	普通科	17	42	59
			普通科総合選択制	0	0	0
			総合学科	24	18	42
			文理学科	3	1	4
			工科	4	0	4
			商業科	2	0	2
			グローバルビジネス科	0	0	0
			情報科	5	2	7
			体育科	0	0	0
			武道科	0	0	0
			マネジメント創造科	0	0	0
			普通科単位制	0	1	1
			公立計	55	64	119
	制	私 立	普通科	25	17	42
			総合学科	0	0	0
			航空科	0	0	0
			商業科	0	0	0
			その他(通信制)	0	0	0
			私立計	25	17	42
		工業高専	工業高等専門学校	1	0	1
工業高専計	1	0	1			
定 時 制	公 立	商業科	0	0	0	
		公立計	0	0	0	
専修学校				1	0	1
就職				0	0	0
その他(支援学校他)				0	0	0

私立中学校への進学状況(平成30年度末調べ)

【卒業学校別】					
学校名	男子	女子	卒業者数	私立中学校	国公立等 (支援学校含む)
忠岡小学校	23	27	50	6	0
東忠岡小学校	64	51	115	10	0
計	87	78	165	16	0

報告第17号

忠岡町子ども読書活動推進会議設置要綱 の制定について

教育委員会会議規則第8条の規定により、忠岡町子ども読書活動推進会議設置要綱の制定について、次のとおり報告する。

平成31年4月23日提出

忠岡町教育委員会

教育長 富本正昭

忠岡町子ども読書活動推進会議設置要綱

(設置)

第1条 忠岡町子ども読書活動推進計画の取組状況やその取組の効果を検証するため、忠岡町子ども読書活動推進会議（以下「推進会議」という。）を設置する。

(組織)

第2条 推進会議は、15人以内をもって組織し、次に掲げる者のうちから教育委員会が委嘱又は任命する。

- (1) 学校関係者
- (2) 保育所及び幼稚園関係者
- (3) 関係行政機関の職員
- (4) 前各号に定める者のほか、教育委員会が特に必要と認める者

(任期)

第3条 委員の任期は、1年とする。

2 補欠委員の任期は、前任者の残任期間とする。

(委員長)

第4条 推進会議に委員長を置く。

2 委員長は、当該庶務を取り扱う課長とする。

3 委員長は、会務を総理し、委員会を代表する。

(会議)

第5条 推進会議の会議（以下「会議」という。）は、委員長が招集し、委員長が議長となる。

(守秘義務)

第6条 第5条の規定により会議に出席した者は、会議において知り得た秘密を漏らしてはならない。その職を退いた後も、同様とする。

(庶務)

第7条 推進会議の庶務は、教育部生涯学習課において処理する。

(その他)

第8条 この要綱に定めるもののほか、推進会議の運営に関し必要な事項は、委員長が推進会議に諮って定める。

附 則

この要綱は、平成31年4月1日から施行する。

議案第16号

忠岡町立忠岡中学校生徒指導主事等の 任命について

本町教育委員会は、忠岡町立小学校及び中学校の管理運営に関する規則(昭和49年教育委員会規則第2号)第6条第1項の規定により、次のものを忠岡中学校生徒指導主事・進路指導主事に任命する。

平成31年4月23日提出
忠岡町教育委員会
教育長 富本正昭

【生徒指導主事】

住 所 [REDACTED]

職・氏名 教諭 吉 安 渉

生年月日 [REDACTED]

発 令 日 平成31年4月1日付

【進路指導主事】

住 所 [REDACTED]

職・氏名 教諭 東山 晴美

生年月日 [REDACTED]

発 令 日 平成31年4月1日付

平成31年4月5日

生徒指導主事等推薦書

学校名 忠岡町立忠岡中学校

学校長名 小山 昌二

	住 所	職・氏名	生年月日
生徒指導主事		教諭・吉安 渉	
進路指導主事		教諭・東山 晴美	

議案第17号

平成31年度忠岡町立義務教育諸学校教科用 図書選定委員会委員の任命等について

本町教育委員会は、忠岡町立義務教育諸学校教科用図書選定委員会規則第5条により、次のものを平成31年度忠岡町立義務教育諸学校教科用図書選定委員会委員に任命する。

平成31年4月23日提出
忠岡町教育委員会
教育長 富本正昭

議案第18号

平成31年度忠岡町立義務教育諸学校教科用図書
選定委員会への諮問について

平成31年度忠岡町立義務教育諸学校教科用図書
の選定について、忠岡町立義務教育諸学校教科用図書
選定委員会へ次のとおり諮問する。

諮問内容

令和2年度において忠岡町立義務教育諸学校において使
用する教科用図書について、調査、審議を行い、その結果を
忠岡町教育委員会に報告する。

平成31年4月23日提出
忠岡町教育委員会
教育長 富本正昭

平成31年4月23日

忠岡町立義務教育諸学校教科用図書選定委員会 委員長様

忠岡町教育委員会
教育長 富本 正昭

令和2年度使用忠岡町立小学校教科用図書採択に係る調査研究について（諮問）

このことについて、忠岡町立義務教育諸学校教科用図書選定委員会規則に基づいて、忠岡町立小学校教科用図書の調査研究をしていただきたく諮問いたします。

議案第19号

忠岡町教育委員会後援名義の 使用申請について

本町教育委員会後援名義の使用について、次のとおり申請がありましたので、教育委員会の許可を求める。

平成31年4月23日提出
忠岡町教育委員会
教育長 富本正昭

忠岡町教育委員会
教育長 富本 正昭 様

平成31年3月25日

所在地 忠岡町忠岡東2-10-20
TEL. 0725-23-2774
団体名 忠岡母親大会実行委員会
代表 朝倉 みどり

後援名義使用承認申請書

この度、下記計画書に基づき事業を実施致しますので、後援名義使用を承認下さいますようお願い書類を添えて申請致します。

1、事業計画

- (1) 事業名 第11回忠岡母親大会
- (2) 主催者名 忠岡母親大会実行委員会
- (3) 目的 学習と交流
- (4) 開催場所 忠岡町文化会館地下会議室
- (5) 開催日時 平成31年6月16日(日) 1:30~4:00
- (6) 参加対象 忠岡町在住や忠岡町で働いている方 50人規模
- (7) 後援協賛予定団体 忠岡町
泉北教職員組合、新日本婦人の会忠岡支部、親子劇場、
忠岡町社会保障協議会、泉大津忠岡年金者組合、
泉大津忠岡民主商工会、退職教職員の会、生活協同組合、
アムネスティ、うたごえ、介護家族の会かがやき

2、添付書類

- (1) 役員名簿
- (2) 開催要項 プログラム
- (3) 収支予算書

3、結果報告

本事業終了後1ヶ月以内に提出します。

4、連絡先

第11回忠岡母親大会開催要項

1、プログラム

- 1 : 30 開会
文化行事
主催者あいさつ
- 2 : 00 「かがやけ子どもたち、どの子も天までのびる」第3弾
遊びの中で子どもは育つ 子どもたちに豊かな放課後を
おはなし 学校終われば 私の時間 40分
おとなに決められたくないねん
大阪学童保育連絡協議会副会長 泊 唯男さん (予定)
- 2 : 40 子育てしゃべり場 50分
子育てや教育、遊び場の問題など大人も、子どもも、みんなで学び語り
合いましょう
- 3 : 30 <休憩> 10分
- 3 : 40 実行委員会参加団体の交流
- 3 : 50 アピールと閉会あいさつ
- 4 : 00 閉会

2、収支予算書

収入 25000円

内訳 参加協力費 300円×50枚=15000円

参加団体分担金 10000円

支出 25000円

内訳 講師謝礼、保育要員の交通費など 15000円

チラシ、参加券などの印刷、紙代、その他 10000円

忠岡母親大会実行委員会役員名簿 (2019年度)

会長
副会長

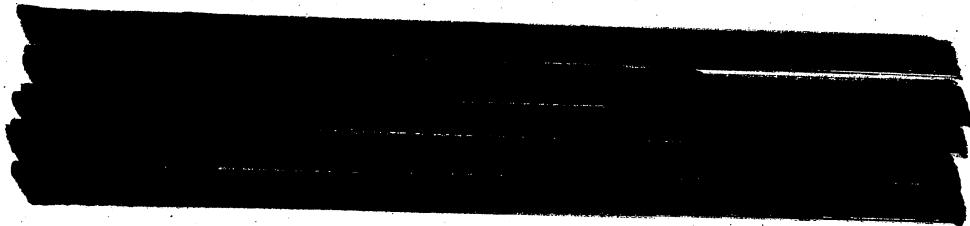

事務局長
事務局次長



会計監査



実行委員

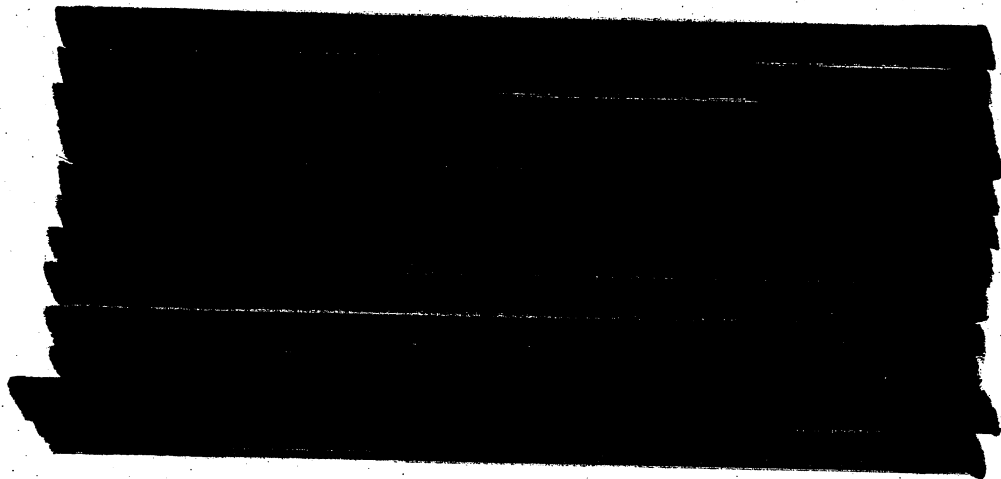

生命を生みだす母親は 生命を育て 生命を守ることをごみす

忠岡母親大会

第11回

2019

かがやけ子どもたち どの子ども天まで のびる 第3弾 子どもたちに豊かな放課後を！遊びの中で子どもは育つ

とき

6月 16日(日) ・ おはなし
1:30~4:00

大阪学童保育連絡協議会副会長

泊 唯男さん

ところ

忠岡町文化会館
地下会議室

・ 子育てしゃべり場

子育てや教育、遊び場の問題など大人も、
子どもも、みんなですべて語り合います。



母親大会とは・・・

1955年女性が手をつなぎ「核戦争から子どもたちを守りましょう」と世界母親大会に集い誓いました。「生命を生みだす母親は、生命を育て、生命を守ることをごみす」をスローガンに「小児マヒから子どもたちを守るための生ワクチンの要求」が厚生省(当時)を動かし、「ポストの数ほど保育所を」と運動を続け、毎年大会を開催し、歩み続けてきました。母親大会は地域・職場からだれでも気軽に参加し、願いや悩みを持ちよって学び、交流し話し合う広場です。平和・くらし・子どもの命を守る運動を広げていきましょう。

☆女性に限らず、ごなたでも入場できます。
☆保育があります。事前に申し込んでください。

(TEL0725-33-4465)

大会協力費300円

主催

忠岡母親大会実行委員会

連絡先 朝倉 (TEL0725-23-2774) 高迫 (TEL0725-33-4465)

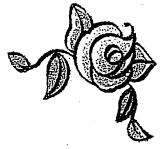

後援名義使用承認申請書

2019年4月12日

忠岡町教育委員会 教育長殿

団体名 泉大津市田中町10-7
泉大津商工会議所5F
いずみそれいゆライオンズクラブ
会長 石橋 順子

下記の事業を実施するにあたり、忠岡町教育委員会の後援名義を使用させていただきたく存じます。
つきましては関係書類（別紙添付：昨年度のチラシ）を添えて申請致します。

(事業名) 第12回 三市一町☆中学生のメッセージ ～青少年は地球の宝～

(主催者名) いずみそれいゆライオンズクラブ

(連絡責任者)

住所 : 泉大津市田中町10-7 泉大津商工会議所5F

氏名 : 次期会長 脇山 由美子

電話番号 : 0725-23-8833

(事業内容)

開催日時	2019年11月9日(土)
開催場所	ホテルきららリゾート関空
参加予定人数	150人
目的	青少年がしっかりと自分の考えをまとめ発表する力を養う。さらに一堂に会して交流を深め学びあう
概要	三市一町に居住または通学する中学生の弁論大会。あらかじめ原稿を提出しておき、当日6分以内で暗唱して発表する。審査員5名による審査を経て、最優秀賞1名、優秀賞2名を表彰する。

**第12回 三市一町☆中学生のメッセージ
～青少年は地球の宝～
予算案**

支出	金額	収入	金額
会場代(ホテルきららリゾート関空)9:00~17:00	40,000	クラブ会費事業費より	175,000
会場花代	10,000		
審査員謝礼 (5名)	15,000		
トロフィー (大1、小2)	8,000		
副賞図書カード (最優秀賞 ¥3,000 優秀賞 ¥2,000×2)	7,000		
参加賞	10,000		
賞状・賞状カバー	15,000		
ちらし (1,000枚)	5,000		
ビデオ撮影、編集、DVD焼付(イズミネットワークサービス)	50,000		
その他(お茶代、写真代、通信費他)	15,000		
合計	¥175,000	合計	¥175,000

第11回 三市一町☆中学生のメッセージ

～青少年は地球の宝～

(旧暦) 平成30年11月10日(土)

午後1時～4時半

[会場] ホテルみちのりリゾート開室 20F

泉大津市おき町5-1 Tel:0725-20-1111

[参加費] 無料

(地域の中学生非会員でも参加できます。学校から
又は個人的に招待して下さい。)

[主催] いずみそれいゆライオンズクラブ

[後援] 泉大津市教育委員会、和泉市教育委員会

高石市教育委員会、忠岡町教育委員会

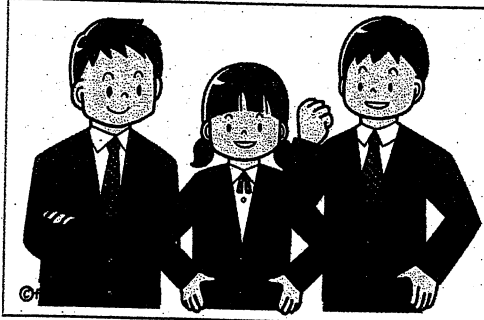
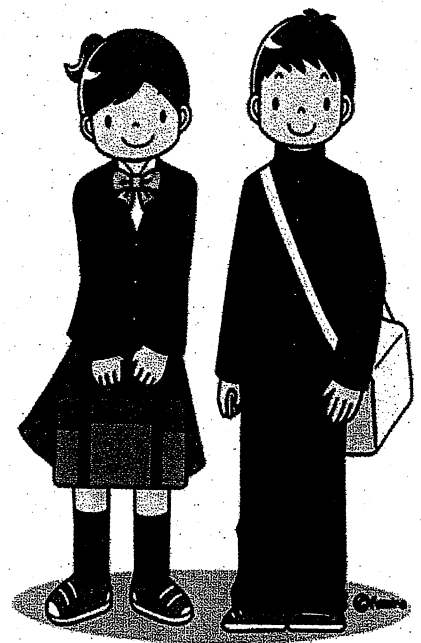

《 要 項 》

[目的] 青少年がしっかりと自分の考えをまとめ表現する力を
養う。さらに一堂に会して交流を深め学びあう。

[論題] 自由。ただし提出原稿の論旨の変更は認めない。

[発表時間] 6分。ただし5分未満と6分超過は減点。長さの
目安は原稿用紙4枚1600字程度。長さは問わない。

[発表形式] 原稿を暗唱することが望ましい。

[審査基準] 論旨と表現力を評価し100点満点で採点。

[表彰] 最優秀賞1名・優秀賞2名(トロフィーと副賞授与)

[お申込み] 10月1日(月)～10月22日(月)に発表原稿と
申込書を添えて下記にご提出下さい(郵送・FAX・Mail可)

[申込先] 〒595-0062 泉大津市田中町 10-7

泉大津商工会議所内 いずみそれいゆライオンズクラブ



TEL : 0725-23-8833 FAX : 0725-23-8835

E-mail: 07306soleil@lc335b.gr.jp

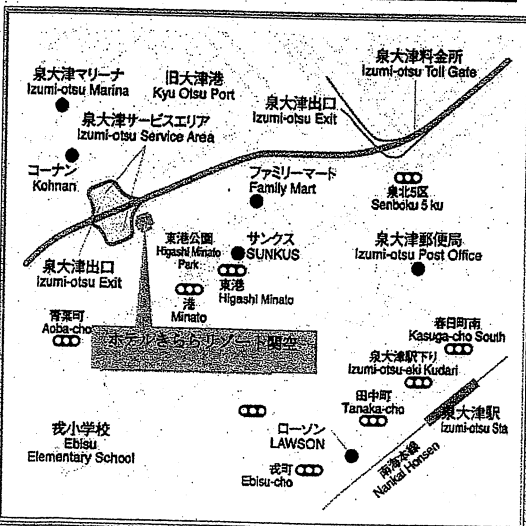

議案第20号

忠岡町教育委員会の後援に関する規程の 制定について

本町教育委員会は、忠岡町教育委員会の後援に関する規程を、次のとおり定める。

平成31年4月23日提出
忠岡町教育委員会
教育長 富本正昭

(案)

忠岡町教育委員会の後援に関する規程

(後援の対象)

第1条 忠岡町教育委員会（以下「委員会」という。）は、教育、学術、文化及びスポーツのために任意の団体又は個人が自主的に行う諸事業に対し、開催責任者から申請のあったときは、これを後援することができる。ただし、次の各号のいずれかに該当すると認められるときは、この限りでない。

- (1) 教育の目的を阻害するおそれのある事業
- (2) その事業の性質又は規模等により勘案して教育効果の著しくない事業
- (3) 営利を主たる目的とする事業
- (4) 政治活動、宗教的活動又はこれに類する活動に利用されると考えられる事業
- (5) その他委員会がこれを後援することが不適当と認める事業

(専決処理)

第2条 前条の規定による委員会の後援に関する事務は、教育長においてこれを専決処理するものとする。ただし、後援申請の事業で財政的援助を要するものについては、その都度委員会の議決を経なければならない。

2 教育長は、前項の規定によりその事務を専決処理したときは、事後その旨を委員会に報告しなければならない。

(後援の事務)

第3条 後援についての事務は、当該事務を所管する課において行う。

2 当該事務を所管する課長は、関係主管課長と合議のうえ、教育長の決裁を経て許可書を申請者に交付しなければならない。

(許可の取消し)

第4条 委員会は、後援を受けた者が、虚偽の記載等不正な手段により後援の承認を受けた場合又は後援の承認を受ける際に付された条件に違反した場合は、その許可を取り消すことがある。

(報告義務)

第5条 委員会の後援を受けた者は、後援を受けた事業についての実施報告書を当該事業の終了後1月以内に委員会に提出しなければならない。

(委任)

第6条 この規程の施行についての必要な事項は、教育長が別に定める。

附 則

この規程は、公布の日から施行する。

その他

1. 令和元年 第5回教育委員会定例会議の日程について

日 時 令和元年5月 日 () 時 分

場 所 忠岡町シビックセンター3階 研修室3